

Estadística Demogràfica
Estudis i projeccions

**Estimacions de
població 2005**
Dades postcensals



Generalitat de Catalunya
**Institut d'Estadística
de Catalunya**

© Generalitat de Catalunya
Institut d'Estadística de Catalunya
Via Laietana, 58
08003 Barcelona
<http://www.idescat.net>
1a. edició: Barcelona, maig del 2007
Tiratge: 400 exemplars
ISBN: 978-84-393-7469-5
Dipòsit legal: B-28.134-2007



Presentació

Les *Estimacions postcensals de població 2005* tenen com a finalitat proporcionar una estimació estadística acurada dels efectius de població quan no es disposa de dades censals i continuar la sèrie temporal homogènia sobre l'evolució anual de la població de Catalunya i la seva distribució per sexe i edat. Aquestes estimacions s'han elaborat per al conjunt de Catalunya, les 41 comarques, els 7 àmbits del Pla territorial, els 24 municipis de més de 45.000 habitants i les 4 demarcacions provincials. La referència temporal de les estimacions intercensals de població correspon a l'1 de juliol i al 31 de desembre de cada any.

Les *Estimacions postcensals* es calculen anualment a partir del darrer cens disponible i del moviment demogràfic de l'any corresponent. Les estimacions postcensals es revisen, quan està disponible un nou recompte censal, per obtenir una nova sèrie d'estimacions intercensals, que recolzen sobre la informació de dos censos consecutius.

La informació que proporcionen les estimacions de població permet conèixer anualment els nivells del creixement demogràfic i l'evolució de la piràmide de població. També permet calcular, de manera fiable, els indicadors de tipus demogràfic, social i econòmic, en els quals els efectius de població són el denominador de referència i, en especial, quan cal desagregar aquests denominadors segons les característiques de sexe i edat.

Així, el coneixement de la població segons les característiques esmentades és una referència bàsica per al càlcul d'indicadors anuals, que són ràtios per habitant. En uns casos es refereixen al conjunt de la població: el producte interior brut (PIB) per càpita, la taxa de llits hospitalaris per mil habitants o el nombre de llibres en biblioteques per habitant. En altres casos són taxes específiques per a segments de població, com ara les taxes d'escolarització per edats o les taxes de morbiditat per edats. Tot això sense oblidar els indicadors demogràfics més clàssics com són les taxes de fecunditat, de mortalitat o de nupcialitat per edats i els indicadors demogràfics sintètics com l'esperança de vida o el nombre de fills per dona.

Les estimacions anuals de població per sexe i edat són, per tant, un producte que beneficia el conjunt del sistema estadístic de Catalunya, ja que d'aquesta manera es poden obtenir resultats estadístics d'elevada fiabilitat en relació amb la població. L'Institut d'Estadística de Catalunya, a través del seu web <http://www.idescat.net>, ofereix tota aquesta informació més desagregada conceptualment per a totes les persones i organismes que la necessitin.

Josep Maria Vegara i Carrió
Director

Índex

Presentació	3
Introducció	7
Notes metodològiques	9
Població postcensal 2005	13
Organització interna de la publicació	17

Indicadors de la població postcensal 2005

1. Població per grans grups d'edat. 2005	20
2. Moviment demogràfic. Valors absoluts. 2005	22
3. Moviment demogràfic. Taxes per 1.000 habitants. 2005	24
4. Components del creixement demogràfic. Valors absoluts. 2005	26
5. Components del creixement demogràfic. Taxes per 1.000 habitants. 2005	28
6. Indicadors d'estructura. 2005	30
7. Evolució de la taxa bruta de natalitat. 1986-2005	32
8. Evolució de la taxa bruta de mortalitat. 1986-2005	34
9. Evolució de la taxa bruta de creixement natural. 1986-2005	36
10. Evolució de la taxa bruta de creixement migratori. 1986-2005	38
11. Evolució de la taxa bruta de creixement total. 1986-2005	40
12. Evolució de la població total. 1986-2005	42
13. Evolució del percentatge de població de 0 a 15 anys. 1986-2005	44
14. Evolució del percentatge de població de 16 a 64 anys. 1986-2005	46
15. Evolució del percentatge de població de 65 anys i més. 1986-2005	48
16. Índex de sobreenvelliment. 1986-2005	50
17. Índex de dependència senil. 1986-2005	52
18. Índex de recanvi de la població en edats actives. 1986-2005	54
19. Relació de població infantil per dones en edat fèrtil. 1986-2005	56
20. Relació de masculinitat. 1986-2005	58
21. Percentatge de població sobre el total de Catalunya. 1986-2005	60

Taules

1. Estimacions de població postcensals. 2005. Catalunya	65
2. Estimacions de població postcensals. 2005. Comarques	66
3. Estimacions de població postcensals. 2005. Àmbits del Pla territorial	107
4. Estimacions de població postcensals. 2005. Províncies	114
5. Estimacions de població postcensals. 2005. Municipis	118

Introducció

Les variables demogràfiques incloses en les estimacions de població són l'edat (o generació) i el sexe, que són les variables més rellevants i les més demanades pels usuaris. En aquesta publicació s'ofereix una agrupació quinquennal de les dades per edats, excepte per al primer grup d'edats, en el qual se separa el grup de 0 anys i el d'1 a 4, i per al grup d'edat més avançada, grup obert de 95 anys i més.

L'àmbit geogràfic de les estimacions és el conjunt de Catalunya. S'ofereixen igualment dades desagregades per a les 41 comarques, els 7 àmbits del Pla territorial, els 24 municipis de més de 45.000 habitants i les 4 províncies. La informació es presenta segons la divisió comarcal vigent, corresponent a l'any 1990. Cal assenyalar que no es poden proporcionar estimacions inframunicipals perquè la informació de base per elaborar les estimacions no té detall inframunicipal.

La segona meitat dels anys vuitanta és el període en el qual s'inicia a Catalunya la producció pròpia d'estadístiques de moviment natural. És per aquesta raó que aquest projecte d'estimacions proporciona informació a partir de l'any 1986. Les dates de referència de les poblacions són el 31 de desembre i l'1 de juliol de cada any a partir de 1986. La població a meitat de l'any (a 1 de juliol) és la població de referència més utilitzada per als càlculs de taxes i altres indicadors, mentre que la població a final de l'any (a 31 de desembre) és també una dada necessària per a càlculs, com ara el creixement anual d'una població.

La difusió de les estimacions de població es realitza per dos canals: el web de l'Idescat i les publicacions en paper. El web de l'Idescat <http://www.idescat.net> permet a l'usuari disposar de la sèrie històrica d'estimacions per sexe i edat simple, com també una més ràpida difusió de les noves dades. Per la seva banda, les publicacions en paper constitueixen una eina de consulta útil que complementa les xifres poblacionals amb un conjunt d'indicadors demogràfics.

Notes metodològiques

L'Institut d'Estadística de Catalunya produeix anualment l'estimació postcensal dels efectius de població, classificada per sexe i edat, resident als àmbits del Pla territorial, a les comarques, a les províncies i als municipis més grans de 45.000 habitants.

En aquestes notes es presenta, en primer lloc, la metodologia de les estimacions de població, postcensals i intercensals i, en segon lloc, els principals resultats obtinguts pel que fa a l'estructura i al creixement demogràfic de la població de Catalunya.

Mètode dels components

El mètode dels components s'ha utilitzat per estimar la població resident en dates no censals. Aquest mètode consisteix a agregar, a la darrera piràmide de població disponible per sexe i edat, els nascuts vius i les entrades per immigració, i restar les defuncions i les sortides per emigració que es registren anualment. Es tracta doncs d'una estimació comptable que afegeix a la població inicial els dos components del creixement demogràfic, que són el moviment natural (naixements menys defuncions) i el saldo migratori, o diferència entre entrades per immigració i les sortides per emigració.

El càlcul de l'estimació postcensal de població a 31 de desembre es fa a partir de la darrera piràmide de població disponible, que pot ser de 2 tipus: si l'any és censal es tractarà de la piràmide en la data censal i si l'any és no censal es tractarà de la piràmide de l'estimació postcensal de l'any anterior. Així, en l'any censal, per estimar la població a 31 de desembre es parteix de la població en la data censal i se sumen i resten els esdeveniments ocorreguts entre aquesta data i el 31 de desembre. En canvi, en els anys no censals es parteix de la població postcensal de l'any anterior, i s'hi incorporen els esdeveniments de tot l'any. Així, d'acord amb l'anomenada equació compensadora, tenim:

$$PP_t = PC_t + N_t - D_t + I_t - E_t + CE_t \text{ per als anys censals}$$

$$PP_t = PP_{t-1} + N_t - D_t + I_t - E_t + CE_t \text{ per als anys no censals}$$

On

PC_t = població censal de l'any t

PP_t = població postcensal de l'any t (31 de desembre)

PP_{t-1} = població postcensal de l'any t-1 (31 de desembre)

N_t = naixements de l'any t

D_t = defuncions de l'any t

I_t = immigració de l'any t

E_t = emigració de l'any t

CE_t = correccions estadístiques de l'any t

Els termes N_t , D_t , I_t i E_t corresponen als esdeveniments demogràfics, registrats o estimats. El terme CE_t correspon a possibles correccions estadístiques i només s'inclouen els anys que siguin procedents. És un terme que està pensat per incorporar les altes i baixes per omissió que recullen els ajuntaments en el període posterior a la realització del cens de població i que s'incorporen com una correcció de la població de sortida de l'estimació.

Per tal de produir les estimacions per edat i sexe, el mètode dels components s'aplica a la població de partida classificada per generació i sexe. Les generacions nascudes amb posterioritat a la data censal s'estimen únicament a partir de la informació del moviment natural i migratori.

Estimacions postcensals i estimacions intercensals

La necessitat de disposar d'una estimació acurada dels efectius anuals de població és l'origen de la producció de les estimacions de població. La sèrie d'estimacions s'inicia amb el càlcul de la població a 31 de desembre d'un any censal i es prolonga fins a la realització d'un nou cens de població, la qual cosa genera una sèrie de piràmides poblacionals basades en el darrer cens disponible, d'on pren el nom d'estimacions postcensals. La sèrie es completa amb el càlcul de poblacions a 1 de juliol de cada any, que s'obtenen com a semisuma de les poblacions estimades el 31 de desembre de l'any anterior i el 31 de desembre de l'any en qüestió.

Les estimacions postcensals de població són una aproximació a la xifra de població mentre no es disposa d'una nova dada censal, però a mesura que la seva data de referència s'allunya del darrer cens, acumula discrepàncies amb la realitat, fruit de la inexactitud del registre del moviment natural i migratori. La realització d'un nou recompte censal de població posa de manifest aquesta discrepància i permet la revisió de les xifres anuals de població entre els 2 censos, d'on es generen les estimacions intercensals. La producció d'estimacions intercensals consisteix, doncs, a corregir retrospectivament les estimacions postcensals amb l'ajuda de les dades del nou cens. Així, doncs, les estimacions intercensals recolzen sobre la informació que proporcionen dos censos consecutius, mentre que les estimacions postcensals es produeixen a partir del recompte censal més recent. Del punt de vista de l'actualitat de les dades, les estimacions postcensals estan més al dia que les intercensals, però són menys precises. S'han de considerar com a resultats provisionals, mentre que les estimacions intercensals constitueixen els resultats definitius.

L'aplicació successiva de l'equació compensadora els anys posteriors a la data censal produeix una estimació de població postcensal que ha de ser molt semblant a la corresponent al següent recompte censal. La diferència entre població estimada en la data censal i població efectivament censada s'anomena error de tancament, amb:

$$ET_t = PP_t - PC'_t$$

On,

ET_t = Error de tancament a la data t del Cens de població

PP_t = Població postcensal a la data t del Cens de població

PC'_t = Població censal (corregida per inexhaustivitat neta)

Un error de tancament positiu equival a una sobreestimació de la població. El terme PC'_t comprèn la població censal, corregida amb les possibles altes i baixes per omissió detectades durant l'any censal.

Per tal d'obtenir les estimacions intercensals es distribueix temporalment l'error de tancament en el període postcensal. L'error de tancament es calcula per sexe i generació en cadascuna de les àrees d'estimació, i el total s'obté, tant per generació com per àmbit geogràfic, per agregació. Així pel període 1996-2001 tenim:

$$PI_{(2001-j)} = PP_{(2001-j)} - c_{(2001-j)} ET_{2001}$$

On,

$j = 1, 2, 3, 4$ i 5

$PI_{(2001-j)}$ = població intercensal l'any 1996, 1997, ..., 2000 i 2001

$PP_{(2001-j)}$ = població postcensal l'any 1996, 1997, ..., 2000 i 2001

$c_{(2001-j)}$ = proporció de l'error de tancament que correspon a l'any 1996, 1997, ..., 2001

ET_{2001} = Error de tancament l'any 2001 (a data censal 1 de novembre)

El supòsit, habitual en la metodologia de les estimacions de població, que l'error de tancament es distribueix en el període intercensal proporcionalment al temps transcorregut entre la data censal d'origen i la data de cada estimació, s'havia aplicat per obtenir les estimacions intercensals de l'Idescat els períodes 1986-1991 i 1991-1996. En el període 1996-2001 s'ha suposat que la pauta temporal de l'error de tancament no és lineal, sinó que el gruix de l'error de tancament es concentra en els anys finals del període, d'acord amb la tendència de la immigració exterior.

La distribució de l'error de tancament per cohorts mereix un tractament específic en els grups d'edat inicials (són generacions que no han estat presents en la totalitat del període postcensal) i en el darrer grup, el grup d'edats obert, la composició per generacions del qual varia cada any.

La introducció de correccions a la piràmide censal del 2001 abans de calcular l'error de tancament ha suposat un canvi de mètode respecte a les estimacions intercensals anteriors. Efectivament, l'any 1991 i 1996 es van afegir omissions però amb efectes referits al 31 de desembre, de manera que les correccions introduïdes no tenien efecte sobre les poblacions intercensals del període anterior, la qual cosa produïa un trencament de les sèries en les comarques on les correccions censals són significatives. En canvi, el 2001 s'han inclòs les correccions estadístiques al cens en la data censal, i s'han computat en el càlcul de l'error de tancament 1996-2001. Amb la inclusió de les correccions censals en l'error de tancament es millora significativament l'enllaç de les sèries intercensals.

El canvi de mètode ha obligat a recalcular la sèrie de població intercensal de l'Idescat per tal d'homogeneïtzar l'enllaç de les sèries des de 1986, mitjançant la introducció de les correccions estadístiques (altes i baixes per omissió) del Cens de població de 1991 i de l'Estadística de població de 1996 a 1 de març i a 1 de maig respectivament.

Àmbits territorials i dates de referència de les estimacions de població

Pel que fa a la territorialització de les estimacions de població, s'utilitza un mètode ascendent, és a dir, es produeixen en primer lloc les estimacions de la piràmide de població per als 24 municipis de més de 45.000 habitants, les comarques i les restes comarcals i, després, s'obtenen per agregació les estimacions de la població resident a les comarques que inclouen els municipis de més de 45.000 habitants, els àmbits del Pla territorial i el total de Catalunya. L'obtenció d'estimacions provincials a partir de comarques amb municipis que pertanyen a províncies diferents (bàsicament la Cerdanya, però també Osona) s'ha fet sota el supòsit que resta estable el repartiment de la població comarcal que pertany a una i altra província, d'acord amb les dades del darrer Cens de població. Actualment el projecte d'estimacions de població ha ampliat l'abast territorial per oferir estimacions intercensals i postcensals per als 46 sectors sanitaris i les 8 regions sanitàries.

La data de referència de les estimacions de població postcensals i intercensals és el 31 de desembre de cada any. La població a la meitat de l'any, a 1 de juliol, s'obté com la semisuma de les estimacions a 31 de desembre de dos anys consecutius. Pel que fa a la periodicitat de les estimacions s'ofereixen estimacions postcensals anualment, mentre que la producció de noves poblacions intercensals depèn de la disponibilitat del Cens de població.

Qualitat de les estimacions de població

La qualitat de les estimacions de població postcensals depèn, d'una banda, de la qualitat de les fonts d'informació utilitzades i, de l'altra, de la fiabilitat dels mètodes utilitzats per redreçar les dades que es consideren incompletes. La magnitud de l'error de tancament pot considerar-se un indicador del nivell de qualitat de les estimacions.

Pel que fa a les fonts d'informació es considera que el registre de naixements i defuncions (el Moviment natural de la població) és complet i de molt bona qualitat. Tanmateix les estimacions postcensals no inclouen els esdeveniments de moviment natural dels residents de Catalunya que han ocorregut a la resta d'Espanya o a l'estranger, perquè és una informació que s'obté amb força retard respecte a la data de referència de la publicació.

El component migratori és el que està més subjecte a error, en particular pel que fa als moviments migratoris amb l'estranger. L'augment de l'error de tancament l'any 2001, respecte als quinquennis anteriors, s'explica perquè la intensificació dels fluxos de migració exterior de les darreries del segle XX no ha estat prou recollit per l'Estadística de variacions residencials (EVR). Per aquesta raó, els anys 2001, 2002 i 2003 es va introduir en les estimacions postcensals una estimació indirecta del saldo extern que es calculava completant les dades EVR amb la informació que proporcionen altres fonts, com ara el cens de població i el padró continu. Es tractava d'un mètode d'estimació que actuava selectivament sobre les àrees amb clara inexhaustivitat de l'EVR exterior, respectant les àrees on l'EVR exterior tenia uns valors acceptables.

A partir de l'any 2004 l'EVR incorpora les entrades i sortides d'estrangers en les quals no constava el país de procedència i de destinació. Aquesta incorporació representa una millora substancial de la qualitat de la informació EVR sobre migració exterior, pel que fa al volum de fluxos migratoris que recull i la seva distribució territorial. És per aquest motiu que no s'ha jutjat necessari incorporar una estimació addicional de fluxos migratoris externs com s'havia fet en les anteriors estimacions postcensals de població dels anys 2001, 2002 i 2003. Per tant, el creixement migratori inclòs l'any 2005 es basa únicament en el moviment registrat per la font EVR.

Població postcensal 2005

La població de Catalunya, estimada a 31 de desembre del 2005, era de 6.946.060 habitants, dels quals 3.510.746 eren dones i 3.435.314 eren homes, amb una relació de masculinitat de 98 homes per cada 100 dones. La població en edat escolar, de 0 a 15 anys, amb 1.068.152 habitants representava el 15,4% de la població, mentre que la població en edat laboral, de 16 a 64 anys, amb uns efectius de 4.726.819 habitants, representava el 68,1% de la població de Catalunya. Pel que fa a la població de més edat, s'estima que el nombre d'habitants de 65 anys i més l'any 2005 era d'1.151.089, amb un pes relatiu del 16,6%. En comparació amb les dades de l'any 2004, l'estructura demogràfica presenta un rejoeniment, per l'augment de població jove i de població en edat laboral, mentre que el nombre de persones de 65 anys i més ha registrat una petita disminució.

Tot i haver-se registrat un descens de l'índex d'envelliment en els darrers anys, que passa de 126 l'any 2000 a 114 l'any 2005, l'estructura demogràfica continua sent envellida: la població a la cúspide de la piràmide, de 65 anys i més, supera en 80 mil habitants la població a la base de la piràmide, de 0 a 15 anys, i les generacions que assoliran l'edat de jubilació en els propers anys són més nombroses que no pas les que entraran al mercat laboral, de manera que l'any 2005 es compten 106 habitants de 60 a 64 anys per cada 100 habitants de 15 a 19 anys, la qual cosa suposa que si no hi hagués un saldo migratori positiu, es registraria en els propers anys un declivi de la xifra d'habitants en edat de treballar.

Pel que fa a la població en els extrems de la piràmide, s'estima que 128.988 habitants tenen una edat de 85 anys i més, la qual cosa representa una ràtio d'11 habitants de 85 i més anys per cada 100 habitants de 65 anys i més. A l'altre extrem de la piràmide es compten 376.840 infants de 0 a 4 anys, que suposa una ràtio de 22 infants de menys de 5 anys per cada 100 dones en edat fèrtil, de 15 a 49 anys.

L'any 2005 la població de Catalunya ha crescut en 144.948 habitants, una taxa de creixement del 21,1‰. Els fluxos migratoris han estat el component principal d'aquest creixement, amb un saldo migratori de 126.530 habitants, la qual cosa representa un creixement migratori de 18,4 habitants per cada 1.000 residents. La contribució del saldo natural va ser de 18.418 habitants, resultat de la diferència entre 79.547 naixements i 61.129 defuncions. La taxa de natalitat i la taxa de mortalitat se situen respectivament en l'11,6‰ i el 8,9‰, amb un saldo natural del 2,7‰.

Entre l'any 2004 i el 2005 s'ha registrat un lleuger descens del creixement demogràfic, que ha passat del 22,2‰ al 21,1‰. Analitzant separatament els creixements natural i migratori es constata que l'increment de les defuncions ha estat superior al dels naixements i això ha suposat que el creixement natural hagi passat del 2,9‰ al 2,7‰, mentre que el manteniment del saldo migratori amb l'estranger combinat amb el descens del saldo migratori intern ha suposat que la migració neta total hagi baixat del 19,3‰ al 18,4‰.

Els fluxos migratoris continuen sent un any més el component principal del creixement demogràfic. Cal distingir però, tant per la seva tendència com per la seva magnitud, entre els fluxos interns (els que tenen com a origen i destinació els municipis de Catalunya i de la resta d'Espanya) dels fluxos externs, que tenen com a origen i/o destinació un país estranger.

L'any 2005 els municipis de Catalunya van registrar 332.586 entrades per immigració interna, la gran majoria de les quals, 281.153, tenien com a origen un altre municipi de Catalunya, mentre que 51.433 altes eren procedents de la resta d'Espanya. Els fluxos de sortida per emigració interna van ser de més nombrosos, 342.362 sortides, de les quals 61.209 es van adreçar a un municipi de la resta d'Espanya i 281.153 a altres municipis de Catalunya. El saldo registrat amb la resta d'Espanya va ser consegüentment negatiu, de -9.776 habitants (un -1,4‰).

L'any 2005 les entrades procedents de l'estranger varen ser de 162.936 persones, mentre que el flux de sortides externes va ser de 26.630 persones, fet que suposa un saldo migratori extern de 136.306 habitants. La taxa neta de migració amb l'estranger fou del 19,8‰.

Pel que fa a l'evolució de les migracions entre el 2004 i el 2005 destaca, en primer lloc, l'augment del fluxos externs, de manera que el saldo migratori amb l'estranger ha passat de 132.873 a 136.306 habitants. Els

canvis de domicili amb destinació i procedència els municipis de Catalunya també han augmentat, de 264.140 a 281.153 i, pel que fa als fluxos migratoris amb origen i/o destinació als municipis de la resta d'Espanya, l'augment de les emigracions (de 55.205 a 61.209) combinat amb un descens de les immigracions (de 52.617 a 51.433), ha suposat un saldo migratori encara més negatiu que el de l'any anterior (de -2.988 a -9.776).

Àmbits del Pla territorial

L'Àmbit Metropolità és el més poblat, amb 4.723.428 habitants, que representen el 68% de la població de Catalunya. L'Alt Pirineu i Aran és l'àmbit que té menys població, 69.058 habitants, l'1% de la població catalana, seguit per les Terres de l'Ebre, amb un percentatge de població del 2,5% sobre el total de Catalunya i 172.662 habitants. Pel que fa a la distribució de la població segons el sexe, és a l'Alt Pirineu i Aran on hi ha més predomini de població masculina, amb 107 homes per cada 100 dones, mentre que la població metropolitana és la que registra una relació de masculinitat més baixa, amb 96 homes per cada 100 dones.

Pel que fa a la distribució per edats, els àmbits amb major pes de població en edat escolar són el Camp de Tarragona i les Comarques Gironines amb el 16,4% i el 16,2% respectivament de població de 0 a 15 anys. Les Terres de l'Ebre i l'Alt Pirineu i Aran són els àmbits que registren les proporcions més elevades d'habitants de 65 i més anys, el 20,5% i el 19,5% respectivament. L'Alt Pirineu i Aran, amb 14 habitants de 85 anys i més per cada 100 habitants de 65 anys i més, registra l'índex de sobreenvelliment més elevat. El Camp de Tarragona és el que té més proporció de població en edat laboral, entre 16 i 64 anys, un 68,8%.

En l'evolució de l'estructura per edats destaca la reducció del pes relatiu de la població de 65 anys i més en tots els àmbits, tret de l'Àmbit Metropolità. A l'altre extrem de la piràmide, la població en edat escolar, de 0 a 15 anys, ha augmentat en tots els àmbits sense excepció.

Pel que fa al creixement de la població total, s'estima que l'any 2005 els àmbits de més creixement demogràfic, en termes relatius, han estat el Camp de Tarragona, amb una taxa de creixement del 48,3% i les Comarques Gironines, amb el 35,6%. El creixement més baix correspon a l'Àmbit Metropolità, amb una taxa del 15,5%.

L'any 2005 el saldo natural més alt dels 7 àmbits del Pla territorial s'ha registrat al Camp de Tarragona (un 4%). Actualment només dos àmbits, l'Alt Pirineu i Aran (-1,3%) i les Terres de l'Ebre (-1,7%), tenen un creixement natural de signe negatiu. La taxa de natalitat més alta la tenen al Camp de Tarragona (12,6%), i la més baixa a les Terres de l'Ebre (9,5%). Quant a la mortalitat, l'Alt Pirineu i Aran és l'àmbit que registra més defuncions per mil habitants i el Camp de Tarragona i l'Àmbit Metropolità els que menys (8,6%).

Tots els àmbits del Pla registren un creixement migratori positiu, que és el component determinant del creixement total de la població dels darrers anys. El Camp de Tarragona és l'àmbit de més creixement migratori en termes relatius (44,3%), mentre que l'àmbit Metropolità és el que ha registrat una taxa de migració més baixa (12,5%). Pel que fa a l'origen dels fluxos migratoris, destaca el predomini del saldo extern en la totalitat dels àmbits. El Camp de Tarragona és el que ha registrat una taxa de migració externa més alta, junt amb les Terres de l'Ebre i les Comarques Gironines, mentre que la taxa més baixa de migració externa correspon a les Comarques Centrals. Pel que fa al saldo intern, l'Àmbit Metropolità, l'Àmbit de Ponent i l'Alt Pirineu i Aran registren més sortides internes que no pas entrades, cadascun d'aquests àmbits amb un saldo de signe negatiu de l'ordre del -5% en direcció cap a la resta de Catalunya i la resta d'Espanya.

Comarques

El Barcelonès és la comarca més poblada amb 2.167.590 habitants, el 31,4% de la població de Catalunya. La segona i la tercera comarca pel que fa al nombre d'habitants són Vallès Occidental (812.888 habitants) i Baix Llobregat (748.431 habitants), que representen l'11,7% i el 10,8% de la població respectivament. Les comarques menys poblades són l'Alta Ribagorça (3.928 habitants), el Pallars Sobirà (6.954 habitants), Era Val d'Aran (9.061 habitants) i el Priorat (9.550 habitants). Pel que fa a la distribució de la població segons el sexe, l'Alta Ribagorça és la comarca amb un índex de masculinitat més alt (113 homes per cada 100 dones), mentre que el Barcelonès és la comarca amb més dones, amb una ràtio de 92 homes per cada 100 dones.

Les comarques amb major percentatge de població escolar, de 0 a 15 anys, són el Pla de l'Estany (17,7%), el Gironès (17,5%), el Vallès Oriental (17,4%) i el Vallès Occidental (17,3%). Destaquen pel seu percentatge elevat de població en edat laboral les comarques d'Era Val d'Aran (72,9%), el Baix Llobregat (70,1%), la

Cerdanya (69,8%), el Tarragonès (69,7%) i el Vallès Oriental (69,5%), mentre que les comarques de Priorat, Garrigues, Terra Alta i Pallars Jussà són les que tenen una proporció més baixa de població en edat laboral. Les comarques més envellides, amb les proporcions més altes de població de 65 anys i més són el Pallars Jussà (28,5%), la Terra Alta (26,8%), el Priorat (25,9%) i les Garrigues (25,4%).

L'any 2005 el creixement ha estat molt alt en gairebé tot el territori i, especialment, en les 27 comarques que han registrat taxes de creixement igual o superiors al 20%. Destaca pel seu creixement extrem la comarca del Baix Penedès (72,1%). Les comarques de la Selva, el Tarragonès, el Baix Camp, l'Alt Empordà i el Garraf tenen també creixements molt elevats, de més del 40%. Els creixements més baixos, per sota del 10%, corresponen al Ripollès, la Ribera d'Ebre, el Barcelonès i el Berguedà. Només tres comarques, el Pallars Jussà, les Garrigues i la Terra Alta han registrat un creixement demogràfic de signe negatiu.

Les comarques que tenen les taxes més altes de migració procedent de l'estranger són, per aquest ordre, Era Val d'Aran, el Tarragonès, la Segarra, l'Alt Empordà, el Baix Ebre i la Selva, amb taxes de migració neta de més del 30%. La migració externa és el principal flux de creixement a la majoria de comarques, excepte al Baix Penedès, l'Anoia i l'Alt Camp, que tenen més saldo intern. La comarca de més creixement per saldo intern, procedent principalment de la resta de Catalunya, però també de la resta d'Espanya, és el Baix Penedès amb una taxa de migració interna del 48,2%. Les comarques de l'Anoia, l'Alt Camp, la Selva, el Garraf i l'Alt Penedès tenen també taxes de creixement migratori intern molt altes, de més del 15%. L'any 2005 setze comarques registren un saldo intern de signe negatiu, i el Pallars Jussà, el Barcelonès i la Segarra són les comarques amb saldos interns inferiors al -15%.

La majoria de poblacions comarcals, vint-i-sis, han registrat un creixement natural de signe positiu, entre les quals les comarques del Vallès Occidental, el Baix Llobregat, el Vallès Oriental, el Gironès, el Tarragonès i era Val d'Aran són les que tenen una taxa de creixement natural més alta, de més del 5%. A l'altre extrem, quinze comarques han registrat més defuncions que no pas naixements, i són el Priorat, la Terra Alta i les Garrigues les comarques on l'excés de defuncions ha estat més important en termes relatiu.

Províncies

Set de cada deu habitants de Catalunya viuen a la província de Barcelona, exactament hi resideixen 5.183.516 persones, un 74,6%. Tant a la demarcació de Tarragona (707.029 habitants) com a la de Girona (659.481 habitants) el percentatge de població sobre el total de Catalunya se situa a l'entorn del 10%. Lleida, amb gairebé quatre-cents mil habitants, és la província menys poblada, amb un pes relatiu del 5,7%. Mentre la distribució per sexe és favorable a les dones en el cas de Barcelona, a les altres tres províncies la relació de masculinitat és superior a 100, i per tant compten amb més població d'homes que femenina.

Girona (16,2%) i Tarragona (15,9%) són les províncies amb major percentatge de població jove, de 0 a 15 anys. A l'altre extrem de la piràmide d'edats, la demarcació de Lleida (19,1%) és la que presenta una proporció més elevada de població vella, de 65 anys i més. A més, Lleida és, de les quatre províncies, la que registra un índex de sobreenvelliment més alt, amb 13 habitants de 85 anys i més per cada cent habitants de 65 anys i més.

L'any 2005 Tarragona es perfila com la província amb major creixement demogràfic, un 42,8%, seguida en ordre descendent per Girona (35,2%), Lleida (20,1%) i Barcelona (16,5%). Només Tarragona ha incrementat el seu creixement respecte a l'any passat.

El creixement migratori és el factor determinant de l'increment en la xifra d'habitants, ja que el saldo natural no supera el 3% a cap demarcació. A la província de Lleida el saldo natural és molt proper a zero, fruit de la combinació de la natalitat més baixa i de la mortalitat més alta. Les províncies de Girona i Tarragona són les de més natalitat i la de Barcelona la que registra la taxa de mortalitat més baixa.

La taxa de creixement migratori té els seus valors mínim i màxim a les províncies de Barcelona (13,6%) i Tarragona (40,2%), respectivament. Aquest saldo total, però, és el resultat d'un comportament força diferenciat pel que fa a la procedència i destinació dels fluxos migratoris a cadascuna de les quatre demarcacions. Així, la província de Tarragona registra els valors més elevats tant del saldo migratori intern (12,9%) com del saldo migratori amb l'estranger (27,3%). Segueix la demarcació de Girona, que també guanya població per migració interna i externa. Barcelona i Lleida perden població en direcció cap a la resta de Catalunya i la resta d'Espanya, tot i que les entrades de l'estranger compensen aquesta situació i contribueixen a l'existència d'un creixement migratori total positiu en aquestes dues províncies.

Municipis de 45.000 habitants i més

En el conjunt dels 24 municipis de 45.000 habitants i més hi resideix una població de 3.905.517 habitants, el 56% de la població de Catalunya. La gran majoria d'aquests municipis es localitzen a l'Àmbit Metropolità. La capital, Barcelona, aplega 1.566.905 habitants, el 22,6% de la població resident a Catalunya. El segon i tercer municipis més poblats són l'Hospitalet de Llobregat (253.716 habitants) i Badalona (210.146 habitants). Segueixen Sabadell (197.777 habitants) i Terrassa (192.388 habitants).

Les dones són majoritàries a gairebé totes les ciutats grans, especialment a Barcelona, que té una ràtio de 90 homes per cada 100 dones, i a Girona, amb una ràtio de 94. La majoria de municipis grans tenen una distribució per edats més jove que la mitjana de la població catalana, excepte els municipis de Barcelona, Manresa, l'Hospitalet de Llobregat, Cornellà de Llobregat i Sabadell, que registren un major pes relatiu de població de 65 anys i més. Els municipis de Girona i Sant Cugat del Vallès registren els índexs més elevats de sobreenvelliment, amb 13 habitants de 85 anys i més per cada 100 habitants de 65 anys i més. Els municipis amb una major proporció de població jove, de 0 a 15 anys, són Sant Cugat del Vallès, Castelldefels i Mollet del Vallès, que són també els que tenen més població de 0 a 4 anys amb relació a la població de dones en edat fèrtil, de 15 a 49 anys. Les proporcions més altes de població en edat laboral, de 16 a 64 anys, corresponen als municipis de Cerdanyola del Vallès, Castelldefels, Mollet del Vallès, Viladecans i Rubí. Pel que fa a la relació entre la població de 60 a 64 anys (que surt de les edats laborals) i la població de 15 a 19 anys (que entra al mercat de treball), l'efectiu de població de 60 a 64 anys és més nombrós que l'efectiu de població de 15 a 19 anys als municipis de Barcelona, Santa Coloma de Gramenet, l'Hospitalet de Llobregat, Cornellà de Llobregat, Esplugues de Llobregat, Manresa i Sant Boi del Llobregat.

L'any 2005 el creixement demogràfic dels municipis grans ha estat molt divers. Quinze municipis han registrat un creixement més baix que la mitjana de Catalunya, mentre que nou municipis han tingut un creixement demogràfic més alt. Reus, Girona, Tarragona, Castelldefels i Sant Cugat del Vallès són els municipis de més creixement, amb taxes de més del 30%. L'any 2005 les taxes de creixement més baixes s'han registrat als municipis d'Esplugues de Llobregat, Badalona, Sant Boi de Llobregat i el Prat de Llobregat, essent aquest darrer l'únic municipi de més de 45.000 habitants amb creixement negatiu.

Pel que fa als components del creixement de la població, els municipis de més creixement natural han estat Sant Cugat del Vallès, Viladecans, Rubí, Castelldefels i Mollet del Vallès. Només Barcelona ha tingut més defuncions que naixements, mentre que el creixement natural ha estat de signe positiu però més baix que la mitjana de Catalunya als municipis de Vilanova i la Geltrú, Esplugues de Llobregat, l'Hospitalet de Llobregat i Manresa.

Setze municipis han registrat un saldo migratori intern de signe negatiu, entre els quals Santa Coloma de Gramenet, Badalona, l'Hospitalet de Llobregat, Mollet del Vallès i Barcelona són els que presenten un flux net de sortides internes més gran en termes relatius. El flux de migració interna ha estat de signe positiu en vuit municipis, amb Sant Cugat del Vallès, Manresa i Reus com els municipis que han registrat més creixement per saldo intern.

La migració procedent de l'estranger ha estat el principal component del creixement demogràfic de les ciutats grans l'any 2005, amb taxes superiors al 20% en deu municipis. Tarragona, Lleida, Reus i Castelldefels són els municipis que han tingut un creixement migratori de l'estranger més alt amb relació a la seva població.

Organització interna de la publicació

Àmbits geogràfics de les estimacions de població:

1. Catalunya

2. Comarques

01. Alt Camp
02. Alt Empordà
03. Alt Penedès
04. Alt Urgell
05. Alta Ribagorça
06. Anoia
07. Bages
08. Baix Camp
09. Baix Ebre
10. Baix Empordà
11. Baix Llobregat
12. Baix Penedès
13. Barcelonès
14. Berguedà
15. Cerdanya
16. Conca de Barberà
17. Garraf
18. Garrigues
19. Garrotxa
20. Gironès
21. Maresme
22. Montsià
23. Noguera
24. Osona
25. Pallars Jussà
26. Pallars Sobirà
27. Pla d'Urgell
28. Pla de l'Estany
29. Priorat
30. Ribera d'Ebre
31. Ripollès
32. Segarra
33. Segrià
34. Selva
35. Solsonès
36. Tarragonès
37. Terra Alta
38. Urgell
39. Val d'Aran
40. Vallès Occidental
41. Vallès Oriental

3. Àmbits del Pla territorial

01. Àmbit Metropolità
02. Comarques Gironines
03. Camp de Tarragona
04. Terres de l'Ebre
05. Àmbit de Ponent
06. Comarques Centrals
07. Alt Pirineu i Aran

4. Províncies

01. Barcelona
02. Girona
03. Lleida
04. Tarragona

5. Municipis de 45.000 habitants i més

01. Badalona
02. Barcelona
03. Castelldefels
04. Cerdanyola del Vallès
05. Cornellà de Llobregat
06. Esplugues de Llobregat
07. Girona
08. Granollers
09. Hospitalet de Llobregat, l'
10. Lleida
11. Manresa
12. Mataró
13. Mollet del Vallès
14. Prat de Llobregat, el
15. Reus
16. Rubí
17. Sabadell
18. Sant Boi de Llobregat
19. Sant Cugat del Vallès
20. Santa Coloma de Gramenet
21. Tarragona
22. Terrassa
23. Viladecans
24. Vilanova i la Geltrú

1. Població per grans grups d'edat*. 2005 (1/2)

	Població total	De 0 a 15 anys	De 16 a 64 anys	De 65 anys i més	% 0-15	% 16-64	% 65+
Comarca							
Alt Camp	40.305	6.304	27.064	6.937	15,6	67,1	17,2
Alt Empordà	117.764	18.821	79.280	19.663	16,0	67,3	16,7
Alt Penedès	95.175	15.899	64.376	14.900	16,7	67,6	15,7
Alt Urgell	20.323	2.619	13.520	4.184	12,9	66,5	20,6
Alta Ribagorça	3.928	511	2.671	746	13,0	68,0	19,0
Anoia	107.078	18.080	72.173	16.825	16,9	67,4	15,7
Bages	170.095	25.656	112.344	32.095	15,1	66,0	18,9
Baix Camp	167.634	28.521	114.303	24.810	17,0	68,2	14,8
Baix Ebre	74.831	10.793	49.367	14.671	14,4	66,0	19,6
Baix Empordà	118.183	18.781	79.728	19.674	15,9	67,5	16,6
Baix Llobregat	748.431	124.604	524.321	99.506	16,6	70,1	13,3
Baix Penedès	82.823	13.693	57.326	11.804	16,5	69,2	14,3
Barcelonès	2.177.590	286.122	1.468.369	423.099	13,1	67,4	19,4
Berguedà	39.679	5.030	25.423	9.226	12,7	64,1	23,3
Cerdanya	16.605	2.464	11.586	2.555	14,8	69,8	15,4
Conca de Barberà	19.894	2.817	12.709	4.368	14,2	63,9	22,0
Garraf	128.038	21.536	88.534	17.968	16,8	69,1	14,0
Garrigues	19.228	2.372	11.963	4.893	12,3	62,2	25,4
Garrotxa	51.805	7.515	33.443	10.847	14,5	64,6	20,9
Gironès	161.882	28.285	110.832	22.765	17,5	68,5	14,1
Maresme	399.240	66.361	275.483	57.396	16,6	69,0	14,4
Montsià	63.269	9.229	41.913	12.127	14,6	66,2	19,2
Noguera	36.952	5.133	23.528	8.291	13,9	63,7	22,4
Osona	143.482	23.870	95.536	24.076	16,6	66,6	16,8
Pallars Jussà	12.187	1.412	7.305	3.470	11,6	59,9	28,5
Pallars Sobirà	6.954	907	4.623	1.424	13,0	66,5	20,5
Pla d'Urgell	33.223	4.941	21.755	6.527	14,9	65,5	19,6
Pla de l'Estany	27.710	4.892	18.179	4.639	17,7	65,6	16,7
Priorat	9.550	1.118	5.957	2.475	11,7	62,4	25,9
Ribera d'Ebre	21.940	2.774	14.011	5.155	12,6	63,9	23,5
Ripollès	26.090	3.134	16.756	6.200	12,0	64,2	23,8
Segarra	21.102	3.397	13.778	3.927	16,1	65,3	18,6
Segrià	183.042	28.570	123.229	31.243	15,6	67,3	17,1
Selva	142.650	23.107	98.635	20.908	16,2	69,1	14,7
Solsonès	12.931	2.015	8.473	2.443	15,6	65,5	18,9
Tarragonès	214.161	35.428	149.209	29.524	16,5	69,7	13,8
Terra Alta	12.622	1.435	7.803	3.384	11,4	61,8	26,8
Urgell	33.649	5.131	21.772	6.746	15,2	64,7	20,0
Val d'Aran	9.061	1.378	6.602	1.081	15,2	72,9	11,9
Vallès Occidental	812.888	140.455	561.267	111.166	17,3	69,0	13,7
Vallès Oriental	362.066	63.042	251.673	47.351	17,4	69,5	13,1
Catalunya	6.946.060	1.068.152	4.726.819	1.151.089	15,4	68,1	16,6
Àmbit del Pla territorial							
Àmbit Metropolità	4.723.428	718.019	3.234.023	771.386	15,2	68,5	16,3
Comarques Gironines	646.084	104.535	436.853	104.696	16,2	67,6	16,2
Camp de Tarragona	534.367	87.881	366.568	79.918	16,4	68,6	15,0
Terres de l'Ebre	172.662	24.231	113.094	35.337	14,0	65,5	20,5
Àmbit de Ponent	327.196	49.544	216.025	61.627	15,1	66,0	18,8
Comarques Centrals	473.265	74.651	313.949	84.665	15,8	66,3	17,9
Alt Pirineu i Aran	69.058	9.291	46.307	13.460	13,5	67,1	19,5

*Població a 31 de desembre

1. Població per grans grups d'edat*. 2005 (2/2)

	Població total	De 0 a 15 anys	De 16 a 64 anys	De 65 anys i més	% 0-15	% 16-64	% 65+
Província							
Barcelona	5.183.516	790.721	3.539.346	853.449	15,3	68,3	16,5
Girona	659.481	106.519	446.278	106.684	16,2	67,7	16,2
Lleida	396.034	58.800	261.533	75.701	14,8	66,0	19,1
Tarragona	707.029	112.112	479.662	115.255	15,9	67,8	16,3
Municipi							
Badalona	210.146	31.737	147.265	31.144	15,1	70,1	14,8
Barcelona	1.566.905	199.827	1.043.639	323.439	12,8	66,6	20,6
Castelldefels	54.625	10.131	39.324	5.170	18,5	72,0	9,5
Cerdanyola del Vallès	56.120	8.885	40.451	6.784	15,8	72,1	12,1
Cornellà de Llobregat	82.292	12.130	56.053	14.109	14,7	68,1	17,1
Esplugues de Llobregat	45.537	6.255	32.066	7.216	13,7	70,4	15,8
Girona	87.252	15.333	59.951	11.968	17,6	68,7	13,7
Granollers	57.833	9.470	40.193	8.170	16,4	69,5	14,1
Hospitalet de Llobregat, l'	253.716	33.069	175.384	45.263	13,0	69,1	17,8
Lleida	123.791	20.102	84.260	19.429	16,2	68,1	15,7
Manresa	70.381	10.397	46.180	13.804	14,8	65,6	19,6
Mataró	116.741	18.432	81.364	16.945	15,8	69,7	14,5
Mollet del Vallès	49.754	8.972	35.404	5.378	18,0	71,2	10,8
Prat de Llobregat, el	61.823	9.370	43.642	8.811	15,2	70,6	14,3
Reus	99.198	17.168	67.395	14.635	17,3	67,9	14,8
Rubí	67.977	11.502	48.322	8.153	16,9	71,1	12,0
Sabadell	197.777	30.917	133.946	32.914	15,6	67,7	16,6
Sant Boi de Llobregat	80.086	12.440	56.132	11.514	15,5	70,1	14,4
Sant Cugat del Vallès	70.081	15.625	47.279	7.177	22,3	67,5	10,2
Santa Coloma de Gramenet	114.316	16.047	80.311	17.958	14,0	70,3	15,7
Tarragona	125.927	20.940	86.214	18.773	16,6	68,5	14,9
Terrassa	192.388	31.873	131.371	29.144	16,6	68,3	15,1
Viladecans	60.456	10.450	43.019	6.987	17,3	71,2	11,6
Vilanova i la Geltrú	60.395	9.764	41.045	9.586	16,2	68,0	15,9

*Població a 31 de desembre

2. Moviment demogràfic. Valors absoluts. 2005 (1/2)

	Creixement total	Natalitat	Mortalitat	Immigració interna	Emigració interna	Immigració externa	Emigració externa
Comarca							
Alt Camp	1.399	403	385	2.290	1.568	685	26
Alt Empordà	4.730	1.387	1.062	6.353	5.823	4.144	269
Alt Penedès	3.328	1.215	852	6.283	4.836	1.652	134
Alt Urgell	316	180	308	898	1.008	670	116
Alta Ribagorça	93	55	45	218	217	86	4
Anoia	3.746	1.357	927	7.307	5.294	1.376	73
Bages	4.419	1.893	1.793	8.645	6.536	2.461	251
Baix Camp	7.211	2.130	1.454	9.440	7.330	4.692	267
Baix Ebre	2.597	706	785	3.190	2.909	2.446	51
Baix Empordà	3.483	1.268	971	6.234	6.027	3.244	265
Baix Llobregat	12.000	9.774	5.132	38.867	41.001	10.755	1.263
Baix Penedès	5.767	991	598	9.536	5.683	1.608	87
Barcelonès	14.801	21.422	21.858	76.051	111.164	68.256	17.906
Berguedà	326	322	578	1.703	1.560	470	31
Cerdanya	480	201	139	995	1.018	473	32
Conca de Barberà	204	183	290	845	789	262	7
Garraf	5.015	1.529	965	8.748	6.771	2.760	286
Garrigues	-39	137	300	635	763	261	9
Garrotxa	1.118	497	599	2.153	1.910	1.065	88
Gironès	5.272	2.214	1.284	9.190	8.671	4.710	887
Maresme	9.675	4.872	3.175	23.205	20.712	6.230	745
Montsià	1.778	692	641	2.482	2.323	1.805	237
Noguera	493	356	447	1.504	1.680	833	73
Osona	3.446	1.783	1.324	6.918	5.982	2.213	162
Pallars Jussà	-163	97	172	340	538	120	10
Pallars Sobirà	168	66	73	442	444	183	6
Pla d'Urgell	907	367	333	1.633	1.472	754	42
Pla de l'Estany	645	321	265	1.265	1.136	511	51
Priorat	110	61	148	399	376	179	5
Ribera d'Ebre	73	138	281	674	872	438	24
Ripollès	43	222	352	993	1.071	280	29
Segarra	403	237	216	812	1.158	792	64
Segrià	4.383	2.083	1.812	7.399	8.432	5.345	200
Selva	7.306	1.567	1.042	9.496	7.143	4.743	315
Solsonès	309	170	150	484	497	306	4
Tarragonès	10.510	2.803	1.630	12.299	10.267	7.472	167
Terra Alta	-23	76	190	217	320	207	13
Urgell	575	359	383	1.565	1.682	795	79
Val d'Aran	339	112	64	625	659	346	21
Vallès Occidental	17.891	10.727	5.648	36.987	34.158	11.769	1.786
Vallès Oriental	9.814	4.574	2.458	23.266	20.562	5.539	545
Catalunya	144.948	79.547	61.129	332.586	342.362	162.936	26.630
Àmbit del Pla territorial							
Àmbit Metropolità	72.524	54.113	40.088	213.407	239.204	106.961	22.665
Comarques Gironines	22.597	7.476	5.575	35.684	31.781	18.697	1.904
Camp de Tarragona	25.201	6.571	4.505	34.809	26.013	14.898	559
Terres de l'Ebre	4.425	1.612	1.897	6.563	6.424	4.896	325
Àmbit de Ponent	6.722	3.539	3.491	13.548	15.187	8.780	467
Comarques Centrals	12.246	5.525	4.772	25.057	19.869	6.826	521
Alt Pirineu i Aran	1.233	711	801	3.518	3.884	1.878	189

2. Moviment demogràfic. Valors absoluts. 2005 (2/2)

	Creixement total	Natalitat	Mortalitat	Immigració interna	Emigració interna	Immigració externa	Emigració externa
Província							
Barcelona	84.615	59.464	44.705	238.143	258.562	113.457	23.182
Girona	22.821	7.649	5.682	36.290	32.620	19.114	1.930
Lleida	7.886	4.251	4.340	16.781	18.743	10.571	634
Tarragona	29.626	8.183	6.402	41.372	32.437	19.794	884
Municipi							
Badalona	1.044	2.518	1.686	9.629	13.328	5.627	1.716
Barcelona	9.852	14.733	16.928	45.324	69.670	51.809	15.416
Castelldefels	1.850	775	372	3.585	3.690	1.952	400
Cerdanyola del Vallès	460	612	351	2.424	3.031	945	139
Cornellà de Llobregat	1.113	954	677	4.129	4.826	1.583	50
Esplugues de Llobregat	257	417	335	2.587	3.129	775	58
Girona	3.031	1.199	698	4.806	4.540	2.830	566
Granollers	1.050	677	410	3.003	3.605	1.404	19
Hospitalet de Llobregat, l'	3.073	2.410	2.068	13.297	17.432	7.370	504
Lleida	2.543	1.496	1.154	4.194	5.721	3.869	141
Manresa	1.886	842	775	3.072	2.691	1.576	138
Mataró	2.069	1.497	917	4.042	4.734	2.336	155
Mollet del Vallès	436	646	281	2.289	3.069	996	145
Prat de Llobregat, el	-29	719	448	1.723	2.577	701	147
Reus	3.734	1.324	855	4.289	3.838	2.917	103
Rubí	1.538	944	439	3.125	2.972	941	61
Sabadell	3.657	2.281	1.632	7.018	6.882	3.345	473
Sant Boi de Llobregat	197	875	594	2.946	3.793	838	75
Sant Cugat del Vallès	2.253	1.042	351	3.558	2.997	1.228	227
Santa Coloma de Gramenet	828	1.394	864	6.166	8.767	3.162	263
Tarragona	4.363	1.710	1.067	4.096	4.828	4.515	63
Terrassa	4.389	2.702	1.539	6.891	6.280	2.916	301
Viladecans	799	912	331	2.993	3.256	504	23
Vilanova i la Geltrú	1.271	656	505	2.838	2.778	1.148	88

3. Moviment demogràfic. Taxes per 1.000 habitants. 2005 (1/2)

	Creixement total	Natalitat	Mortalitat	Immigració interna	Emigració interna	Immigració externa	Emigració externa
Comarca							
Alt Camp	35,3	10,2	9,7	57,8	39,6	17,3	0,7
Alt Empordà	41,0	12,0	9,2	55,1	50,5	35,9	2,3
Alt Penedès	35,6	13,0	9,1	67,2	51,7	17,7	1,4
Alt Urgell	15,7	8,9	15,3	44,5	50,0	33,2	5,8
Alta Ribagorça	24,0	14,2	11,6	56,2	55,9	22,2	1,0
Anoia	35,6	12,9	8,8	69,5	50,3	13,1	0,7
Bages	26,3	11,3	10,7	51,5	38,9	14,7	1,5
Baix Camp	44,0	13,0	8,9	57,5	44,7	28,6	1,6
Baix Ebre	35,3	9,6	10,7	43,4	39,6	33,3	0,7
Baix Empordà	29,9	10,9	8,3	53,5	51,8	27,9	2,3
Baix Llobregat	16,2	13,2	6,9	52,4	55,2	14,5	1,7
Baix Penedès	72,1	12,4	7,5	119,3	71,1	20,1	1,1
Barcelonès	6,8	9,9	10,1	35,0	51,2	31,5	8,3
Berguedà	8,2	8,1	14,6	43,1	39,5	11,9	0,8
Cerdanya	29,3	12,3	8,5	60,8	62,2	28,9	2,0
Conca de Barberà	10,3	9,2	14,7	42,7	39,9	13,2	0,4
Garraf	40,0	12,2	7,7	69,7	53,9	22,0	2,3
Garrigues	-2,0	7,1	15,6	33,0	39,6	13,6	0,5
Garrotxa	21,8	9,7	11,7	42,0	37,3	20,8	1,7
Gironès	33,1	13,9	8,1	57,7	54,4	29,6	5,6
Maresme	24,5	12,4	8,0	58,8	52,5	15,8	1,9
Montsià	28,5	11,1	10,3	39,8	37,2	28,9	3,8
Noguera	13,4	9,7	12,2	41,0	45,8	22,7	2,0
Osona	24,3	12,6	9,3	48,8	42,2	15,6	1,1
Pallars Jussà	-13,3	7,9	14,0	27,7	43,9	9,8	0,8
Pallars Sobirà	24,4	9,6	10,6	64,3	64,6	26,6	0,9
Pla d'Urgell	27,7	11,2	10,2	49,8	44,9	23,0	1,3
Pla de l'Estany	23,6	11,7	9,7	46,2	41,5	18,7	1,9
Priorat	11,6	6,4	15,6	42,0	39,6	18,9	0,5
Ribera d'Ebre	3,3	6,3	12,8	30,8	39,8	20,0	1,1
Ripollès	1,6	8,5	13,5	38,1	41,1	10,7	1,1
Segarra	19,3	11,3	10,3	38,9	55,4	37,9	3,1
Segrià	24,2	11,5	10,0	40,9	46,6	29,6	1,1
Selva	52,6	11,3	7,5	68,3	51,4	34,1	2,3
Solsonès	24,2	13,3	11,7	37,9	38,9	23,9	0,3
Tarragonès	50,3	13,4	7,8	58,9	49,1	35,8	0,8
Terra Alta	-1,8	6,0	15,0	17,2	25,3	16,4	1,0
Urgell	17,2	10,8	11,5	46,9	50,4	23,8	2,4
Val d'Aran	38,1	12,6	7,2	70,3	74,1	38,9	2,4
Vallès Occidental	22,3	13,3	7,0	46,0	42,5	14,6	2,2
Vallès Oriental	27,5	12,8	6,9	65,1	57,6	15,5	1,5
Catalunya	21,1	11,6	8,9	48,4	49,8	23,7	3,9
Àmbit del Pla territorial							
Àmbit Metropolità	15,5	11,5	8,6	45,5	51,0	22,8	4,8
Comarques Gironines	35,6	11,8	8,8	56,2	50,1	29,5	3,0
Camp de Tarragona	48,3	12,6	8,6	66,7	49,9	28,6	1,1
Terres de l'Ebre	26,0	9,5	11,1	38,5	37,7	28,7	1,9
Àmbit de Ponent	20,8	10,9	10,8	41,8	46,9	27,1	1,4
Comarques Centrals	26,2	11,8	10,2	53,6	42,5	14,6	1,1
Alt Pirineu i Aran	18,0	10,4	11,7	51,4	56,7	27,4	2,8

3. Moviment demogràfic. Taxes per 1.000 habitants. 2005 (2/2)

	Creixement total	Natalitat	Mortalitat	Immigració interna	Emigració interna	Immigració externa	Emigració externa
Província							
Barcelona	16,5	11,6	8,7	46,3	50,3	22,1	4,5
Girona	35,2	11,8	8,8	56,0	50,4	29,5	3,0
Lleida	20,1	10,8	11,1	42,8	47,8	26,9	1,6
Tarragona	42,8	11,8	9,2	59,8	46,9	28,6	1,3
Municipi							
Badalona	5,0	12,0	8,0	45,9	63,6	26,8	8,2
Barcelona	6,3	9,4	10,8	29,0	44,6	33,2	9,9
Castelldefels	34,4	14,4	6,9	66,7	68,7	36,3	7,4
Cerdanyola del Vallès	8,2	11,0	6,3	43,4	54,2	16,9	2,5
Cornellà de Llobregat	13,6	11,7	8,3	50,5	59,0	19,4	0,6
Esplugues de Llobregat	5,7	9,2	7,4	57,0	68,9	17,1	1,3
Girona	35,3	14,0	8,1	56,0	52,9	33,0	6,6
Granollers	18,3	11,8	7,2	52,4	62,9	24,5	0,3
Hospitalet de Llobregat, l'	12,2	9,6	8,2	52,7	69,1	29,2	2,0
Lleida	20,8	12,2	9,4	34,2	46,7	31,6	1,2
Manresa	27,2	12,1	11,2	44,2	38,8	22,7	2,0
Mataró	17,9	12,9	7,9	34,9	40,9	20,2	1,3
Mollet del Vallès	8,8	13,0	5,7	46,2	62,0	20,1	2,9
Prat de Llobregat, el	-0,5	11,6	7,2	27,9	41,7	11,3	2,4
Reus	38,4	13,6	8,8	44,1	39,4	30,0	1,1
Rubí	22,9	14,0	6,5	46,5	44,2	14,0	0,9
Sabadell	18,7	11,6	8,3	35,8	35,1	17,1	2,4
Sant Boi de Llobregat	2,5	10,9	7,4	36,8	47,4	10,5	0,9
Sant Cugat del Vallès	32,7	15,1	5,1	51,6	43,5	17,8	3,3
Santa Coloma de Gramenet	7,3	12,2	7,6	54,1	77,0	27,8	2,3
Tarragona	35,3	13,8	8,6	33,1	39,0	36,5	0,5
Terrassa	23,1	14,2	8,1	36,2	33,0	15,3	1,6
Viladecans	13,3	15,2	5,5	49,8	54,2	8,4	0,4
Vilanova i la Geltrú	21,3	11,0	8,5	47,5	46,5	19,2	1,5

4. Components del creixement demogràfic. Valors absoluts. 2005 (1/2)

	Creixement total	Creixement natural	Creixement migratori		
			Total	interior	exterior
Comarca					
Alt Camp	1.399	18	1.381	722	659
Alt Empordà	4.730	325	4.405	530	3.875
Alt Penedès	3.328	363	2.965	1.447	1.518
Alt Urgell	316	-128	444	-110	554
Alta Ribagorça	93	10	83	1	82
Anoia	3.746	430	3.316	2.013	1.303
Bages	4.419	100	4.319	2.109	2.210
Baix Camp	7.211	676	6.535	2.110	4.425
Baix Ebre	2.597	-79	2.676	281	2.395
Baix Empordà	3.483	297	3.186	207	2.979
Baix Llobregat	12.000	4.642	7.358	-2.134	9.492
Baix Penedès	5.767	393	5.374	3.853	1.521
Barcelonès	14.801	-436	15.237	-35.113	50.350
Berguedà	326	-256	582	143	439
Cerdanya	480	62	418	-23	441
Conca de Barberà	204	-107	311	56	255
Garraf	5.015	564	4.451	1.977	2.474
Garrigues	-39	-163	124	-128	252
Garrotxa	1.118	-102	1.220	243	977
Gironès	5.272	930	4.342	519	3.823
Maresme	9.675	1.697	7.978	2.493	5.485
Montsià	1.778	51	1.727	159	1.568
Noguera	493	-91	584	-176	760
Osona	3.446	459	2.987	936	2.051
Pallars Jussà	-163	-75	-88	-198	110
Pallars Sobirà	168	-7	175	-2	177
Pla d'Urgell	907	34	873	161	712
Pla de l'Estany	645	56	589	129	460
Priorat	110	-87	197	23	174
Ribera d'Ebre	73	-143	216	-198	414
Ripollès	43	-130	173	-78	251
Segarra	403	21	382	-346	728
Segrià	4.383	271	4.112	-1.033	5.145
Selva	7.306	525	6.781	2.353	4.428
Solsonès	309	20	289	-13	302
Tarragonès	10.510	1.173	9.337	2.032	7.305
Terra Alta	-23	-114	91	-103	194
Urgell	575	-24	599	-117	716
Val d'Aran	339	48	291	-34	325
Vallès Occidental	17.891	5.079	12.812	2.829	9.983
Vallès Oriental	9.814	2.116	7.698	2.704	4.994
Catalunya	144.948	18.418	126.530	-9.776	136.306
Àmbit del Pla territorial					
Àmbit Metropolità	72.524	14.025	58.499	-25.797	84.296
Comarques Gironines	22.597	1.901	20.696	3.903	16.793
Camp de Tarragona	25.201	2.066	23.135	8.796	14.339
Terres de l'Ebre	4.425	-285	4.710	139	4.571
Àmbit de Ponent	6.722	48	6.674	-1.639	8.313
Comarques Centrals	12.246	753	11.493	5.188	6.305
Alt Pirineu i Aran	1.233	-90	1.323	-366	1.689

4. Components del creixement demogràfic. Valors absoluts. 2005 (2/2)

	Creixement total	Creixement natural	Creixement migratori		
			Total	interior	exterior
Província					
Barcelona	84.615	14.759	69.856	-20.419	90.275
Girona	22.821	1.967	20.854	3.670	17.184
Lleida	7.886	-89	7.975	-1.962	9.937
Tarragona	29.626	1.781	27.845	8.935	18.910
Municipi					
Badalona	1.044	832	212	-3.699	3.911
Barcelona	9.852	-2.195	12.047	-24.346	36.393
Castelldefels	1.850	403	1.447	-105	1.552
Cerdanyola del Vallès	460	261	199	-607	806
Cornellà de Llobregat	1.113	277	836	-697	1.533
Esplugues de Llobregat	257	82	175	-542	717
Girona	3.031	501	2.530	266	2.264
Granollers	1.050	267	783	-602	1.385
Hospitalet de Llobregat, l'	3.073	342	2.731	-4.135	6.866
Lleida	2.543	342	2.201	-1.527	3.728
Manresa	1.886	67	1.819	381	1.438
Mataró	2.069	580	1.489	-692	2.181
Mollet del Vallès	436	365	71	-780	851
Prat de Llobregat, el	-29	271	-300	-854	554
Reus	3.734	469	3.265	451	2.814
Rubí	1.538	505	1.033	153	880
Sabadell	3.657	649	3.008	136	2.872
Sant Boi de Llobregat	197	281	-84	-847	763
Sant Cugat del Vallès	2.253	691	1.562	561	1.001
Santa Coloma de Gramenet	828	530	298	-2.601	2.899
Tarragona	4.363	643	3.720	-732	4.452
Terrassa	4.389	1.163	3.226	611	2.615
Viladecans	799	581	218	-263	481
Vilanova i la Geltrú	1.271	151	1.120	60	1.060

5. Components del creixement demogràfic. Taxes per 1.000 habitants. 2005 (1/2)

	Creixement total	Creixement natural	Creixement migratori		
			Total	interior	exterior
Comarca					
Alt Camp	35,3	0,5	34,9	18,2	16,6
Alt Empordà	41,0	2,8	38,2	4,6	33,6
Alt Penedès	35,6	3,9	31,7	15,5	16,2
Alt Urgell	15,7	-6,3	22,0	-5,5	27,5
Alta Ribagorça	24,0	2,6	21,4	0,3	21,1
Anoia	35,6	4,1	31,5	19,1	12,4
Bages	26,3	0,6	25,7	12,6	13,2
Baix Camp	44,0	4,1	39,8	12,9	27,0
Baix Ebre	35,3	-1,1	36,4	3,8	32,6
Baix Empordà	29,9	2,6	27,4	1,8	25,6
Baix Llobregat	16,2	6,3	9,9	-2,9	12,8
Baix Penedès	72,1	4,9	67,2	48,2	19,0
Barcelonès	6,8	-0,2	7,0	-16,2	23,2
Berguedà	8,2	-6,5	14,7	3,6	11,1
Cerdanya	29,3	3,8	25,5	-1,4	26,9
Conca de Barberà	10,3	-5,4	15,7	2,8	12,9
Garraf	40,0	4,5	35,5	15,7	19,7
Garrigues	-2,0	-8,5	6,4	-6,6	13,1
Garrotxa	21,8	-2,0	23,8	4,7	19,1
Gironès	33,1	5,8	27,3	3,3	24,0
Maresme	24,5	4,3	20,2	6,3	13,9
Montsià	28,5	0,8	27,7	2,5	25,1
Noguera	13,4	-2,5	15,9	-4,8	20,7
Osona	24,3	3,2	21,1	6,6	14,5
Pallars Jussà	-13,3	-6,1	-7,2	-16,1	9,0
Pallars Sobirà	24,4	-1,0	25,5	-0,3	25,7
Pla d'Urgell	27,7	1,0	26,6	4,9	21,7
Pla de l'Estany	23,6	2,0	21,5	4,7	16,8
Priorat	11,6	-9,2	20,8	2,4	18,3
Ribera d'Ebre	3,3	-6,5	9,9	-9,0	18,9
Ripollès	1,6	-5,0	6,6	-3,0	9,6
Segarra	19,3	1,0	18,3	-16,6	34,8
Segrià	24,2	1,5	22,7	-5,7	28,4
Selva	52,6	3,8	48,8	16,9	31,9
Solsonès	24,2	1,6	22,6	-1,0	23,6
Tarragonès	50,3	5,6	44,7	9,7	35,0
Terra Alta	-1,8	-9,0	7,2	-8,1	15,3
Urgell	17,2	-0,7	18,0	-3,5	21,5
Val d'Aran	38,1	5,4	32,7	-3,8	36,6
Vallès Occidental	22,3	6,3	15,9	3,5	12,4
Vallès Oriental	27,5	5,9	21,6	7,6	14,0
Catalunya	21,1	2,7	18,4	-1,4	19,8
Àmbit del Pla territorial					
Àmbit Metropolità	15,5	3,0	12,5	-5,5	18,0
Comarques Gironines	35,6	3,0	32,6	6,1	26,5
Camp de Tarragona	48,3	4,0	44,3	16,9	27,5
Terres de l'Ebre	26,0	-1,7	27,6	0,8	26,8
Àmbit de Ponent	20,8	0,1	20,6	-5,1	25,7
Comarques Centrals	26,2	1,6	24,6	11,1	13,5
Alt Pirineu i Aran	18,0	-1,3	19,3	-5,3	24,7

5. Components del creixement demogràfic. Taxes per 1.000 habitants. 2005 (2/2)

	Creixement total	Creixement natural	Creixement migratori		
			Total	interior	exterior
Província					
Barcelona	16,5	2,9	13,6	-4,0	17,6
Girona	35,2	3,0	32,2	5,7	26,5
Lleida	20,1	-0,2	20,3	-5,0	25,3
Tarragona	42,8	2,6	40,2	12,9	27,3
Municipi					
Badalona	5,0	4,0	1,0	-17,6	18,7
Barcelona	6,3	-1,4	7,7	-15,6	23,3
Castelldefels	34,4	7,5	26,9	-2,0	28,9
Cerdanyola del Vallès	8,2	4,7	3,6	-10,9	14,4
Cornellà de Llobregat	13,6	3,4	10,2	-8,5	18,8
Esplugues de Llobregat	5,7	1,8	3,9	-11,9	15,8
Girona	35,3	5,8	29,5	3,1	26,4
Granollers	18,3	4,7	13,7	-10,5	24,2
Hospitalet de Llobregat, l'	12,2	1,4	10,8	-16,4	27,2
Lleida	20,8	2,8	18,0	-12,5	30,4
Manresa	27,2	1,0	26,2	5,5	20,7
Mataró	17,9	5,0	12,9	-6,0	18,8
Mollet del Vallès	8,8	7,4	1,4	-15,7	17,2
Prat de Llobregat, el	-0,5	4,4	-4,9	-13,8	9,0
Reus	38,4	4,8	33,5	4,6	28,9
Rubí	22,9	7,5	15,4	2,3	13,1
Sabadell	18,7	3,3	15,4	0,7	14,7
Sant Boi de Llobregat	2,5	3,5	-1,1	-10,6	9,5
Sant Cugat del Vallès	32,7	10,0	22,7	8,1	14,5
Santa Coloma de Gramenet	7,3	4,7	2,6	-22,8	25,5
Tarragona	35,3	5,2	30,1	-5,9	36,0
Terrassa	23,1	6,1	17,0	3,2	13,7
Viladecans	13,3	9,7	3,6	-4,4	8,0
Vilanova i la Geltrú	21,3	2,5	18,7	1,0	17,7

6. Indicadors d'estructura. 2005 (1/2)

	Índex de sobreenvelliment (1)	Índex de recanvi de la població en edats actives (2)	Relació de pobl. infantil per dones en edat fèrtil (3)	Relació de masculinitat (4)	% de població sobre el total de Catalunya
Comarca					
Alt Camp	13	100	21	104	0,6
Alt Empordà	12	101	22	101	1,7
Alt Penedès	11	95	25	102	1,4
Alt Urgell	14	106	15	102	0,3
Alta Ribagorça	13	91	18	113	0,1
Anoia	12	92	25	102	1,5
Bages	12	106	22	99	2,4
Baix Camp	11	87	24	100	2,4
Baix Ebre	12	106	20	105	1,1
Baix Empordà	11	103	22	102	1,7
Baix Llobregat	10	102	23	99	10,8
Baix Penedès	9	113	24	104	1,2
Barcelonès	11	135	18	92	31,4
Berguedà	12	109	18	99	0,6
Cerdanya	14	102	21	111	0,2
Conca de Barberà	14	104	21	103	0,3
Garraf	10	102	23	97	1,8
Garrigues	14	125	19	106	0,3
Garrotxa	12	99	21	101	0,7
Gironès	12	76	24	99	2,3
Maresme	11	96	23	99	5,7
Montsià	11	100	21	104	0,9
Noguera	13	112	20	103	0,5
Osona	11	87	23	101	2,1
Pallars Jussà	17	133	18	103	0,2
Pallars Sobirà	13	105	19	109	0,1
Pla d'Urgell	14	96	22	104	0,5
Pla de l'Estany	12	86	24	100	0,4
Priorat	15	137	17	108	0,1
Ribera d'Ebre	15	114	16	104	0,3
Ripollès	12	131	17	101	0,4
Segarra	13	87	23	108	0,3
Segrià	12	95	22	100	2,6
Selva	10	95	22	106	2,1
Solsonès	12	104	24	107	0,2
Tarragonès	10	90	23	101	3,1
Terra Alta	13	127	16	107	0,2
Urgell	14	100	23	104	0,5
Val d'Aran	14	69	17	110	0,1
Vallès Occidental	10	87	24	99	11,7
Vallès Oriental	10	89	24	102	5,2
Catalunya	11	106	22	98	100
Àmbit del Pla territorial					
Àmbit Metropolità	11	111	21	96	68,0
Comarques Gironines	12	94	22	102	9,3
Camp de Tarragona	11	94	23	102	7,7
Terres de l'Ebre	12	106	20	105	2,5
Àmbit de Ponent	13	99	22	102	4,7
Comarques Centrals	12	97	23	100	6,8
Alt Pirineu i Aran	14	103	18	107	1,0

(1) Habitants de 85 anys i més per 100 habitants de 65 anys i més
(2) Habitants de 60 a 64 anys per 100 habitants de 15 a 19 anys

(3) Habitants de 0 a 4 anys per 100 dones de 15 a 49 anys
(4) Homes per cada 100 dones

6. Indicadors d'estructura. 2005 (2/2)

	Índex de sobreenvelliment (1)	Índex de recanvi de la població en edats actives (2)	Relació de pobl. infantil per dones en edat fèrtil (3)	Relació de masculinitat (4)	% de població sobre el total de Catalunya
Província					
Barcelona	11	110	21	96	74,6
Girona	12	94	22	102	9,5
Lleida	13	100	21	103	5,7
Tarragona	11	97	22	102	10,2
Municipi					
Badalona	9	99	21	101	3,0
Barcelona	12	142	18	90	22,6
Castelldefels	7	86	28	100	0,8
Cerdanyola del Vallès	10	94	20	98	0,8
Cornellà de Llobregat	8	132	22	98	1,2
Esplugues de Llobregat	9	125	17	96	0,7
Girona	13	77	24	94	1,3
Granollers	11	85	21	99	0,8
Hospitalet de Llobregat, l'	9	135	18	96	3,7
Lleida	11	91	23	97	1,8
Manresa	12	109	22	97	1,0
Mataró	10	89	22	100	1,7
Mollet del Vallès	8	89	29	102	0,7
Prat de Llobregat, el	9	99	20	99	0,9
Reus	11	80	24	98	1,4
Rubí	10	84	23	102	1,0
Sabadell	10	98	22	96	2,8
Sant Boi de Llobregat	9	104	21	99	1,2
Sant Cugat del Vallès	13	77	29	96	1,0
Santa Coloma de Gramenet	8	137	21	102	1,6
Tarragona	10	91	24	97	1,8
Terrassa	10	91	24	99	2,8
Viladecans	8	97	24	100	0,9
Vilanova i la Geltrú	9	95	22	97	0,9

(1) Habitants de 85 anys i més per 100 habitants de 65 anys i més
(2) Habitants de 60 a 64 anys per 100 habitants de 15 a 19 anys

(3) Habitants de 0 a 4 anys per 100 dones de 15 a 49 anys
(4) Homes per cada 100 dones

7. Evolució de la taxa bruta de natalitat*. 1986-2005. (1/2)

	Mitjanes anuals			2001	2002	2003	2004	2005
	1986-1990	1991-1995	1996-2000					
Comarca								
Alt Camp	9,5	8,9	9,1	9,7	10,6	10,9	9,7	10,2
Alt Empordà	10,3	10,0	9,5	9,5	10,0	11,7	11,6	12,0
Alt Penedès	9,3	9,1	9,5	10,8	11,7	12,3	13,2	13,0
Alt Urgell	8,3	7,9	6,6	6,0	6,2	6,2	7,5	8,9
Alta Ribagorça	7,0	7,3	6,7	9,2	7,7	7,2	7,5	14,2
Anoia	10,3	9,5	9,3	10,5	11,2	12,2	12,6	12,9
Bages	8,7	8,3	8,7	9,0	9,7	10,8	10,9	11,3
Baix Camp	10,7	9,9	10,1	11,1	12,0	12,3	12,5	13,0
Baix Ebre	9,3	8,2	8,6	8,8	9,0	9,3	9,8	9,6
Baix Empordà	10,5	10,4	9,8	10,0	10,3	11,4	11,3	10,9
Baix Llobregat	10,5	9,8	10,4	11,9	12,2	12,6	12,9	13,2
Baix Penedès	10,1	10,0	9,9	11,0	11,4	12,0	11,9	12,4
Barcelonès	8,7	8,2	8,4	8,9	9,2	9,5	9,7	9,9
Berguedà	8,2	7,2	6,5	6,8	7,2	7,3	8,5	8,1
Cerdanya	9,1	7,6	9,5	10,4	10,0	10,2	11,1	12,3
Conca de Barberà	8,4	7,7	7,8	9,1	10,6	8,8	9,1	9,2
Garraf	10,4	10,2	10,5	11,3	12,1	12,5	12,5	12,2
Garrigues	7,6	6,6	6,6	6,9	7,7	8,2	6,7	7,1
Garrotxa	8,3	8,6	8,2	9,2	8,6	9,0	10,1	9,7
Gironès	10,7	10,5	11,0	11,9	12,4	13,5	14,1	13,9
Maresme	10,9	10,2	10,5	11,2	11,1	11,7	12,2	12,4
Montsià	9,1	8,3	8,7	9,8	9,7	9,4	9,2	11,1
Noguera	7,7	7,9	7,8	8,4	8,3	8,7	9,6	9,7
Osona	9,9	9,5	10,1	10,2	10,9	11,2	12,0	12,6
Pallars Jussà	6,2	6,1	6,6	6,0	7,4	7,3	7,9	7,9
Pallars Sobirà	7,1	6,2	7,9	9,9	8,3	9,0	9,0	9,6
Pla d'Urgell	9,0	8,4	8,8	9,6	9,9	10,1	10,5	11,2
Pla de l'Estany	10,2	11,1	11,3	11,4	11,4	12,8	12,0	11,7
Priorat	7,0	6,1	5,9	8,1	6,0	5,6	5,5	6,4
Ribera d'Ebre	9,1	7,5	7,5	6,7	6,0	6,6	6,6	6,3
Ripollès	7,1	6,7	6,0	6,1	6,3	6,8	7,9	8,5
Segarra	7,9	8,5	9,2	9,1	9,6	9,9	10,5	11,3
Segrià	10,0	9,5	9,3	10,3	10,1	11,4	11,4	11,5
Selva	11,1	10,4	10,2	10,9	11,1	11,5	11,7	11,3
Solsonès	9,2	7,9	9,1	11,3	8,4	9,8	11,1	13,3
Tarragonès	11,2	10,1	10,1	11,1	11,7	12,1	12,8	13,4
Terra Alta	7,3	6,7	6,5	6,0	6,5	6,5	6,5	6,0
Urgell	8,2	8,0	8,8	9,4	9,6	10,2	11,0	10,8
Val d'Aran	9,8	10,0	10,5	8,4	10,1	11,0	9,2	12,6
Vallès Occidental	10,8	10,0	10,8	12,0	12,2	12,9	13,3	13,3
Vallès Oriental	10,4	10,1	11,0	11,9	12,6	12,7	13,2	12,8
Catalunya	9,6	9,1	9,5	10,3	10,6	11,1	11,4	11,6
Àmbit del Pla territorial								
Àmbit Metropolità	9,6	9,0	9,5	10,4	10,7	11,1	11,4	11,5
Comarques Gironines	10,2	10,0	9,9	10,4	10,6	11,7	11,9	11,8
Camp de Tarragona	10,6	9,7	9,8	10,8	11,5	11,8	12,1	12,6
Terres de l'Ebre	9,0	8,0	8,3	8,6	8,7	8,7	8,9	9,5
Àmbit de Ponent	9,1	8,8	8,8	9,6	9,7	10,6	10,7	10,9
Comarques Centrals	9,3	8,8	9,1	9,6	10,1	10,9	11,4	11,8
Alt Pirineu i Aran	8,0	7,5	7,8	7,9	8,1	8,3	8,8	10,4

* Nascuts vius per 1.000 habitants

7. Evolució de la taxa bruta de natalitat*. 1986-2005. (2/2)

	Mitjanes anuals			2001	2002	2003	2004	2005
	1986-1990	1991-1995	1996-2000					
Província								
Barcelona	9,5	9,0	9,5	10,3	10,7	11,1	11,4	11,6
Girona	10,2	10,0	9,9	10,4	10,7	11,7	11,9	11,8
Lleida	8,9	8,6	8,6	9,3	9,3	10,1	10,4	10,8
Tarragona	10,1	9,3	9,4	10,3	10,8	11,0	11,3	11,8
Municipi								
Badalona	9,8	8,9	9,3	10,4	10,6	11,2	11,7	12,0
Barcelona	8,5	8,3	8,4	8,8	9,0	9,2	9,4	9,4
Castelldefels	-	-	-	-	14,3	13,6	14,5	14,4
Cerdanyola del Vallès	11,8	9,8	9,9	10,9	10,5	11,0	11,2	11,0
Cornellà de Llobregat	9,0	8,3	8,6	10,0	10,8	10,9	10,9	11,7
Esplugues de Llobregat	10,3	8,0	7,2	8,8	8,1	8,8	8,9	9,2
Girona	11,4	11,4	12,0	12,6	13,6	14,4	14,6	14,0
Granollers	11,6	10,6	10,6	11,0	11,8	12,0	11,9	11,8
Hospitalet de Llobregat, l'	8,3	7,3	7,4	7,8	8,7	9,1	9,3	9,6
Lleida	10,7	10,3	10,0	11,5	11,0	12,5	12,7	12,2
Manresa	8,5	8,4	8,9	8,9	10,5	11,7	11,0	12,1
Mataró	11,1	9,5	10,2	11,0	11,1	11,7	12,9	12,9
Mollet del Vallès	-	-	-	-	13,9	14,8	15,1	13,0
Prat de Llobregat, el	11,0	9,4	9,4	9,8	10,1	11,1	11,2	11,6
Reus	11,1	10,1	10,1	11,1	12,5	12,7	13,3	13,6
Rubí	11,5	10,2	11,0	12,1	13,0	13,6	13,0	14,0
Sabadell	10,2	9,3	9,5	10,7	10,8	11,5	11,8	11,6
Sant Boi de Llobregat	11,1	9,6	9,8	11,6	11,3	10,8	11,7	10,9
Sant Cugat del Vallès	-	-	14,0	15,7	15,6	15,4	14,6	15,1
Santa Coloma de Gramenet	9,6	8,0	8,4	9,3	9,7	10,4	11,7	12,2
Tarragona	11,4	10,3	9,9	11,3	11,8	12,1	13,8	13,8
Terrassa	10,7	10,0	10,9	12,5	12,7	13,1	14,3	14,2
Viladecans	11,3	11,0	12,0	13,3	13,1	13,8	14,2	15,2
Vilanova i la Geltrú	10,1	9,6	9,9	10,2	11,4	11,8	12,1	11,0

* Nascuts vius per 1.000 habitants

8. Evolució de la taxa bruta de mortalitat*. 1986-2005. (1/2)

	Mitjanes anuals			2001	2002	2003	2004	2005
	1986-1990	1991-1995	1996-2000					
Comarca								
Alt Camp	10,2	10,5	10,2	10,7	10,8	11,0	9,5	9,7
Alt Empordà	8,6	9,5	9,2	9,1	9,0	8,9	9,1	9,2
Alt Penedès	8,9	9,4	9,6	9,8	8,8	9,4	8,4	9,1
Alt Urgell	11,0	12,1	12,0	10,2	13,4	13,4	12,0	15,3
Alta Ribagorça	7,4	8,3	10,2	14,1	10,3	10,9	7,7	11,6
Anoia	8,2	8,4	8,8	9,5	8,9	9,5	8,4	8,8
Bages	9,1	9,7	10,0	10,1	9,9	10,6	9,9	10,7
Baix Camp	8,2	8,4	9,0	9,1	9,1	9,5	9,0	8,9
Baix Ebre	10,5	10,9	11,5	10,9	10,9	10,8	11,1	10,7
Baix Empordà	9,1	8,8	9,0	8,6	8,8	9,6	8,6	8,3
Baix Llobregat	6,0	6,5	6,9	6,7	6,9	7,0	6,8	6,9
Baix Penedès	7,5	8,1	7,6	6,8	7,4	8,2	7,2	7,5
Barcelonès	8,7	9,5	10,1	10,1	9,9	10,3	9,3	10,1
Berguedà	10,9	12,1	12,6	12,2	13,5	13,7	13,5	14,6
Cerdanya	9,0	9,4	9,4	7,4	7,6	8,7	9,0	8,5
Conca de Barberà	11,3	12,7	13,5	12,5	13,7	11,1	13,2	14,7
Garraf	8,4	8,9	8,6	8,7	8,5	8,7	7,6	7,7
Garrigues	12,4	12,5	13,2	13,4	14,7	13,0	14,7	15,6
Garrotxa	9,9	10,7	10,8	10,7	11,4	11,4	10,7	11,7
Gironès	8,1	8,3	8,7	8,2	8,3	8,4	7,7	8,1
Maresme	7,1	7,3	7,9	7,6	8,1	8,0	7,6	8,0
Montsià	9,9	10,2	10,6	10,4	10,5	10,2	10,0	10,3
Noguera	10,0	11,3	11,8	10,8	13,1	12,7	11,4	12,2
Osona	8,3	8,5	8,9	8,9	9,1	9,2	9,5	9,3
Pallars Jussà	13,0	14,4	14,2	13,8	15,3	13,8	13,6	14,0
Pallars Sobirà	11,1	11,4	11,0	12,9	11,5	11,5	8,1	10,6
Pla d'Urgell	9,1	10,1	10,8	11,1	10,6	11,2	9,5	10,2
Pla de l'Estany	9,0	9,3	9,4	9,3	9,8	10,1	10,3	9,7
Priorat	12,5	13,4	13,4	12,7	14,9	15,3	14,3	15,6
Ribera d'Ebre	10,8	11,5	11,6	11,8	11,6	13,4	12,4	12,8
Ripollès	9,9	11,5	11,7	14,1	12,5	13,3	11,6	13,5
Segarra	10,5	11,1	11,8	10,2	10,0	10,1	9,9	10,3
Segrià	8,9	9,8	10,0	9,7	10,3	10,5	9,6	10,0
Selva	7,5	7,8	8,4	8,6	8,2	8,3	7,6	7,5
Solsonès	8,3	10,4	10,8	11,6	11,0	9,7	10,7	11,7
Tarragonès	6,9	7,2	7,5	7,1	8,1	7,8	7,3	7,8
Terra Alta	11,3	12,8	13,1	13,6	12,0	14,2	13,6	15,0
Urgell	10,2	11,2	11,7	11,3	11,2	12,2	11,6	11,5
Val d'Aran	6,8	6,8	8,2	6,4	6,6	6,8	5,6	7,2
Vallès Occidental	6,5	6,8	7,2	6,9	6,9	7,3	6,9	7,0
Vallès Oriental	6,2	6,6	7,1	7,1	7,2	6,9	6,9	6,9
Catalunya	8,1	8,6	9,0	8,8	8,9	9,1	8,5	8,9
Àmbit del Pla territorial								
Àmbit Metropolità	7,7	8,3	8,7	8,6	8,5	8,8	8,1	8,6
Comarques Gironines	8,6	8,9	9,2	9,1	9,0	9,2	8,6	8,8
Camp de Tarragona	8,1	8,4	8,6	8,3	8,9	8,9	8,4	8,6
Terres de l'Ebre	10,4	10,9	11,3	11,0	11,0	11,2	11,0	11,1
Àmbit de Ponent	9,5	10,4	10,8	10,4	11,0	11,1	10,3	10,8
Comarques Centrals	8,8	9,3	9,7	9,8	9,8	10,2	9,8	10,2
Alt Pirineu i Aran	10,4	11,1	11,2	10,3	11,3	11,2	10,1	11,7

* Defuncions per 1.000 habitants

8. Evolució de la taxa bruta de mortalitat*. 1986-2005. (2/2)

	Mitjanes anuals			2001	2002	2003	2004	2005
	1986-1990	1991-1995	1996-2000					
Província								
Barcelona	7,8	8,4	8,8	8,7	8,6	8,9	8,3	8,7
Girona	8,6	9,0	9,2	9,0	9,0	9,2	8,6	8,8
Lleida	9,6	10,6	10,9	10,5	11,2	11,2	10,4	11,1
Tarragona	8,7	9,1	9,3	9,0	9,4	9,5	9,0	9,2
Municipi								
Badalona	6,3	7,0	7,5	7,3	7,8	8,2	7,3	8,0
Barcelona	9,8	10,5	11,1	11,0	10,6	11,0	10,0	10,8
Castelldefels	-	-	-	-	6,7	7,1	6,6	6,9
Cerdanyola del Vallès	4,1	4,9	5,4	5,6	5,1	5,7	5,6	6,3
Cornellà de Llobregat	6,0	6,9	7,7	8,2	7,9	8,0	7,8	8,3
Esplugues de Llobregat	4,8	5,4	6,7	6,3	7,8	7,2	7,2	7,4
Girona	8,3	8,1	8,6	8,0	8,1	8,3	7,5	8,1
Granollers	6,2	6,6	7,0	7,5	7,4	6,6	6,6	7,2
Hospitalet de Llobregat, l'	6,3	7,3	8,0	8,2	8,4	8,7	7,6	8,2
Lleida	8,2	8,9	9,1	9,1	9,6	9,7	9,0	9,4
Manresa	9,1	9,7	10,5	9,9	10,1	11,2	9,9	11,2
Mataró	6,6	7,3	7,8	7,7	7,6	7,6	7,1	7,9
Mollet del Vallès	-	-	-	-	6,3	6,9	6,6	5,7
Prat de Llobregat, el	5,5	5,7	6,5	6,6	7,0	6,5	6,7	7,2
Reus	7,9	8,0	8,4	8,8	8,7	9,1	8,7	8,8
Rubí	5,3	5,9	6,3	6,2	5,7	7,2	6,6	6,5
Sabadell	7,4	7,7	8,4	8,4	8,3	8,9	8,2	8,3
Sant Boi de Llobregat	6,1	6,7	7,3	6,4	7,5	7,6	7,6	7,4
Sant Cugat del Vallès	-	-	6,3	6,2	5,8	5,0	5,0	5,1
Santa Coloma de Gramenet	5,7	6,4	7,4	8,0	8,2	8,8	7,7	7,6
Tarragona	6,9	7,4	7,9	7,8	8,5	8,6	7,9	8,6
Terrassa	7,4	7,8	8,1	8,0	8,3	8,1	7,9	8,1
Viladecans	4,4	5,3	5,4	5,3	5,4	5,6	5,5	5,5
Vilanova i la Geltrú	8,0	8,9	9,1	9,7	8,9	9,6	8,5	8,5

* Defuncions per 1.000 habitants

9. Evolució de la taxa bruta de creixement natural*. 1986-2005. (1/2)

	Mitjanes anuals			2001	2002	2003	2004	2005
	1986-1990	1991-1995	1996-2000					
Comarca								
Alt Camp	-0,6	-1,6	-1,1	-1,0	-0,1	-0,1	0,3	0,5
Alt Empordà	1,6	0,6	0,2	0,4	1,0	2,8	2,5	2,8
Alt Penedès	0,4	-0,3	-0,1	0,9	2,9	2,9	4,8	3,9
Alt Urgell	-2,7	-4,2	-5,4	-4,3	-7,2	-7,2	-4,5	-6,3
Alta Ribagorça	-0,3	-1,0	-3,4	-4,9	-2,6	-3,6	-0,3	2,6
Anoia	2,1	1,1	0,5	1,1	2,2	2,7	4,2	4,1
Bages	-0,4	-1,4	-1,3	-1,0	-0,2	0,2	1,0	0,6
Baix Camp	2,5	1,5	1,1	2,0	2,9	2,8	3,6	4,1
Baix Ebre	-1,2	-2,7	-2,8	-2,1	-1,9	-1,5	-1,2	-1,1
Baix Empordà	1,4	1,5	0,8	1,5	1,4	1,8	2,8	2,6
Baix Llobregat	4,5	3,3	3,5	5,1	5,3	5,6	6,2	6,3
Baix Penedès	2,6	2,0	2,3	4,2	3,9	3,8	4,7	4,9
Barcelonès	0,0	-1,3	-1,7	-1,2	-0,7	-0,8	0,4	-0,2
Berguedà	-2,8	-4,9	-6,1	-5,4	-6,2	-6,4	-5,0	-6,5
Cerdanya	0,1	-1,9	0,1	3,1	2,3	1,5	2,1	3,8
Conca de Barberà	-2,9	-5,0	-5,7	-3,4	-3,1	-2,3	-4,1	-5,4
Garraf	2,1	1,3	1,9	2,5	3,6	3,8	4,9	4,5
Garrigues	-4,8	-6,0	-6,6	-6,5	-7,0	-4,8	-8,0	-8,5
Garrotxa	-1,6	-2,1	-2,7	-1,5	-2,8	-2,4	-0,6	-2,0
Gironès	2,5	2,2	2,3	3,6	4,0	5,2	6,4	5,8
Maresme	3,8	2,8	2,6	3,6	3,0	3,6	4,6	4,3
Montsià	-0,8	-1,9	-1,8	-0,6	-0,8	-0,8	-0,8	0,8
Noguera	-2,3	-3,5	-4,0	-2,5	-4,8	-4,0	-1,8	-2,5
Osona	1,6	1,0	1,2	1,3	1,9	2,0	2,5	3,2
Pallars Jussà	-6,8	-8,2	-7,6	-7,8	-7,9	-6,5	-5,7	-6,1
Pallars Sobirà	-4,0	-5,2	-3,1	-2,9	-3,2	-2,5	0,9	-1,0
Pla d'Urgell	0,0	-1,7	-2,1	-1,5	-0,7	-1,1	1,0	1,0
Pla de l'Estany	1,2	1,9	2,0	2,1	1,6	2,6	1,7	2,0
Priorat	-5,5	-7,3	-7,5	-4,7	-8,9	-9,7	-8,8	-9,2
Ribera d'Ebre	-1,8	-4,0	-4,2	-5,1	-5,6	-6,8	-5,8	-6,5
Ripollès	-2,8	-4,8	-5,7	-8,0	-6,2	-6,5	-3,6	-5,0
Segarra	-2,6	-2,6	-2,6	-1,1	-0,4	-0,2	0,6	1,0
Segrià	1,1	-0,3	-0,7	0,6	-0,1	0,9	1,8	1,5
Selva	3,5	2,6	1,8	2,3	2,8	3,2	4,1	3,8
Solsonès	0,8	-2,5	-1,7	-0,3	-2,7	0,1	0,4	1,6
Tarragonès	4,3	3,0	2,6	4,0	3,6	4,3	5,5	5,6
Terra Alta	-4,0	-6,2	-6,6	-7,6	-5,5	-7,7	-7,1	-9,0
Urgell	-2,0	-3,1	-2,9	-1,9	-1,7	-2,0	-0,6	-0,7
Val d'Aran	3,1	3,2	2,2	2,0	3,4	4,1	3,6	5,4
Vallès Occidental	4,3	3,2	3,6	5,1	5,3	5,6	6,4	6,3
Vallès Oriental	4,2	3,5	3,8	4,8	5,4	5,8	6,3	5,9
Catalunya	1,5	0,5	0,5	1,4	1,7	2,0	2,9	2,7
Àmbit del Pla territorial								
Àmbit Metropolità	1,8	0,8	0,8	1,8	2,2	2,3	3,3	3,0
Comarques Gironines	1,6	1,1	0,7	1,3	1,6	2,4	3,3	3,0
Camp de Tarragona	2,5	1,4	1,2	2,5	2,6	2,9	3,7	4,0
Terres de l'Ebre	-1,4	-2,9	-3,0	-2,4	-2,3	-2,4	-2,1	-1,7
Àmbit de Ponent	-0,3	-1,6	-1,9	-0,8	-1,3	-0,6	0,4	0,1
Comarques Centrals	0,5	-0,5	-0,6	-0,3	0,3	0,7	1,6	1,6
Alt Pirineu i Aran	-2,4	-3,6	-3,4	-2,4	-3,2	-2,9	-1,4	-1,3

* Creixement natural per 1.000 habitants

9. Evolució de la taxa bruta de creixement natural. 1986-2005. (2/2)

	Mitjanes anuals			2001	2002	2003	2004	2005
	1986-1990	1991-1995	1996-2000					
Província								
Barcelona	1,7	0,7	0,7	1,6	2,0	2,2	3,2	2,9
Girona	1,6	1,0	0,7	1,4	1,6	2,5	3,3	3,0
Lleida	-0,7	-2,0	-2,3	-1,2	-1,9	-1,1	0,0	-0,2
Tarragona	1,4	0,2	0,1	1,2	1,3	1,5	2,3	2,6
Municipi								
Badalona	3,5	1,9	1,7	3,1	2,8	3,0	4,4	4,0
Barcelona	-1,3	-2,2	-2,7	-2,2	-1,6	-1,8	-0,6	-1,4
Castelldefels	-	-	-	-	7,7	6,5	7,9	7,5
Cerdanyola del Vallès	7,7	4,9	4,5	5,3	5,4	5,3	5,6	4,7
Cornellà de Llobregat	3,0	1,4	0,9	1,8	2,9	2,9	3,1	3,4
Esplugues de Llobregat	5,5	2,5	0,5	2,5	0,3	1,5	1,8	1,8
Girona	3,1	3,3	3,5	4,5	5,5	6,1	7,1	5,8
Granollers	5,3	4,1	3,5	3,5	4,4	5,4	5,2	4,7
Hospitalet de Llobregat, l'	2,0	0,0	-0,6	-0,4	0,3	0,4	1,7	1,4
Lleida	2,6	1,4	0,8	2,3	1,4	2,8	3,7	2,8
Manresa	-0,6	-1,3	-1,5	-1,0	0,5	0,5	1,1	1,0
Mataró	4,4	2,2	2,4	3,3	3,5	4,1	5,7	5,0
Mollet del Vallès	-	-	-	-	7,6	7,9	8,5	7,4
Prat de Llobregat, el	5,5	3,7	2,9	3,2	3,1	4,6	4,6	4,4
Reus	3,2	2,1	1,7	2,3	3,8	3,6	4,6	4,8
Rubí	6,2	4,3	4,8	5,8	7,3	6,4	6,4	7,5
Sabadell	2,8	1,7	1,2	2,3	2,5	2,6	3,6	3,3
Sant Boi de Llobregat	4,9	2,9	2,5	5,2	3,8	3,3	4,1	3,5
Sant Cugat del Vallès	-	-	7,8	9,5	9,8	10,3	9,6	10,0
Santa Coloma de Gramenet	3,9	1,7	1,0	1,3	1,4	1,6	4,0	4,7
Tarragona	4,5	2,9	2,0	3,5	3,3	3,4	5,9	5,2
Terrassa	3,3	2,2	2,7	4,5	4,4	5,0	6,3	6,1
Viladecans	6,9	5,7	6,7	8,0	7,8	8,3	8,7	9,7
Vilanova i la Geltrú	2,1	0,7	0,8	0,5	2,4	2,2	3,6	2,5

* Creixement natural per 1.000 habitants

10. Evolució de la taxa bruta de creixement migratori*. 1986-2005. (1/2)

	Mitjanes anuals			2001	2002	2003	2004	2005
	1986-1990	1991-1995	1996-2000					
Comarca								
Alt Camp	2,2	3,1	5,0	19,4	26,5	31,1	28,5	34,9
Alt Empordà	10,9	4,1	8,8	24,2	35,6	38,8	44,6	38,2
Alt Penedès	8,6	8,4	15,4	32,4	36,2	37,8	36,3	31,7
Alt Urgell	5,2	2,7	5,1	13,1	16,7	19,7	27,9	22,0
Alta Ribagorça	-5,6	2,2	0,3	1,7	17,4	36,7	50,1	21,4
Anoia	5,5	8,5	11,7	17,8	25,8	30,8	30,3	31,5
Bages	2,6	2,0	2,3	13,9	20,2	20,4	22,4	25,7
Baix Camp	11,1	9,7	5,3	10,7	21,6	26,4	34,1	39,8
Baix Ebre	2,3	5,8	2,6	13,5	23,3	23,0	40,6	36,4
Baix Empordà	13,4	9,8	10,7	22,0	29,1	33,2	33,4	27,4
Baix Llobregat	5,7	5,6	9,5	11,8	15,8	11,4	12,4	9,9
Baix Penedès	25,6	39,3	43,1	49,3	63,4	66,6	76,7	67,2
Barcelonès	-5,9	-11,9	-7,2	10,3	10,8	3,8	4,7	7,0
Berguedà	-4,4	2,5	0,0	17,8	15,4	16,8	18,2	14,7
Cerdanya	3,4	6,2	15,3	38,1	28,5	40,7	45,5	25,5
Conca de Barberà	-1,3	7,6	9,0	15,0	17,0	13,2	25,3	15,7
Garraf	14,5	26,4	30,9	29,6	36,3	35,5	38,2	35,5
Garrigues	-2,2	3,0	3,7	9,1	7,9	4,3	20,2	6,4
Garrotxa	4,8	4,3	5,9	11,1	17,6	22,7	22,5	23,8
Gironès	4,4	1,1	8,5	23,1	33,4	33,5	33,3	27,3
Maresme	13,6	12,4	16,6	23,0	24,7	24,6	23,3	20,2
Montsià	1,8	3,5	8,5	20,1	18,4	13,5	33,4	27,7
Noguera	-3,4	0,7	5,0	7,2	12,1	17,4	28,9	15,9
Osona	2,8	6,8	7,2	16,1	21,4	23,5	23,1	21,1
Pallars Jussà	-7,1	6,4	-3,5	2,2	24,7	25,8	-4,4	-7,2
Pallars Sobirà	2,9	17,6	13,7	19,5	23,7	44,2	28,7	25,5
Pla d'Urgell	1,3	3,4	4,5	13,7	19,2	24,9	37,1	26,6
Pla de l'Estany	11,1	6,5	6,8	17,4	20,3	16,8	23,6	21,5
Priorat	-5,7	1,1	6,2	8,4	10,5	26,5	15,7	20,8
Ribera d'Ebre	-2,9	-1,8	-1,9	-2,9	8,4	5,6	15,1	9,9
Ripollès	-4,8	-1,2	-0,3	9,5	7,6	10,2	10,2	6,6
Segarra	2,3	6,2	9,3	36,4	39,5	28,4	38,0	18,3
Segrià	4,2	1,2	1,5	13,1	14,8	19,8	32,2	22,7
Selva	11,7	9,4	15,7	32,8	37,0	38,0	51,6	48,8
Solsonès	0,4	8,0	5,2	14,0	29,3	29,0	34,8	22,6
Tarragonès	8,8	8,8	9,5	17,1	28,2	25,3	40,9	44,7
Terra Alta	-3,4	0,8	-0,8	10,4	14,3	19,7	21,3	7,2
Urgell	1,5	4,8	5,5	20,3	18,3	22,2	24,7	18,0
Val d'Aran	9,0	17,5	12,5	4,6	34,8	48,1	30,9	32,7
Vallès Occidental	5,2	6,4	9,2	11,7	18,5	18,0	18,2	15,9
Vallès Oriental	13,9	11,4	17,1	22,3	24,4	22,2	22,1	21,6
Catalunya	1,9	0,3	4,4	15,0	18,9	16,7	19,3	18,4
Àmbit del Pla territorial								
Àmbit Metropolità	0,4	-2,2	2,9	13,6	16,1	11,9	12,6	12,5
Comarques Gironines	8,4	5,3	9,7	23,2	30,7	32,7	37,0	32,6
Camp de Tarragona	9,7	11,6	11,7	19,3	30,0	31,6	42,0	44,3
Terres de l'Ebre	0,9	3,5	3,8	13,4	18,8	16,9	33,2	27,6
Àmbit de Ponent	2,2	2,2	3,2	14,4	16,4	19,9	31,2	20,6
Comarques Centrals	2,5	5,0	5,7	15,8	21,6	23,5	24,4	24,6
Alt Pirineu i Aran	1,6	7,2	7,0	15,6	23,9	32,7	27,8	19,3

* Creixement migratori per 1.000 habitants

10. Evolució de la taxa bruta de creixement migratori. 1986-2005. (2/2)

	Mitjanes anuals			2001	2002	2003	2004	2005
	1986-1990	1991-1995	1996-2000					
Província								
Barcelona	0,6	-1,6	3,2	13,6	16,6	12,9	13,6	13,6
Girona	8,0	5,3	9,7	24,6	30,6	32,8	37,2	32,2
Lleida	1,9	3,1	3,7	13,9	17,6	21,6	30,1	20,3
Tarragona	7,1	9,3	9,6	17,7	27,2	27,9	39,8	40,2
Municipi								
Badalona	-8,5	-9,2	-6,1	-7,6	-0,7	-3,4	9,4	1,0
Barcelona	-5,5	-11,9	-5,4	16,0	12,5	2,8	4,0	7,7
Castelldefels	-	-	-	-	33,8	24,5	40,6	26,9
Cerdanyola del Vallès	3,3	-28,1	6,2	4,4	10,2	6,8	7,2	3,6
Cornellà de Llobregat	-7,0	-7,6	-5,2	-8,0	-2,2	4,3	1,2	10,2
Esplugues de Llobregat	-2,3	-8,7	-8,4	-0,4	3,9	-8,8	3,6	3,9
Girona	3,2	0,0	5,7	24,4	32,7	28,0	26,4	29,5
Granollers	10,0	-7,7	3,4	13,7	19,3	9,8	15,0	13,7
Hospitalet de Llobregat, l'	-6,9	-12,4	-13,9	4,6	17,6	18,9	6,0	10,8
Lleida	5,3	-1,3	-2,9	13,1	16,3	18,8	30,7	18,0
Manresa	3,3	-4,0	-2,7	16,4	21,1	18,4	24,7	26,2
Mataró	-1,0	-2,0	4,6	10,0	19,3	21,0	16,9	12,9
Mollet del Vallès	-	-	-	-	8,0	4,3	1,6	1,4
Prat de Llobregat, el	-1,1	-6,6	-6,8	-9,4	-4,5	-3,9	-3,4	-4,9
Reus	13,1	4,0	-5,0	0,2	13,9	15,5	24,3	33,5
Rubí	10,7	8,2	18,0	17,6	20,4	18,9	17,9	15,4
Sabadell	0,6	-5,2	-4,3	5,5	15,2	13,9	13,6	15,4
Sant Boi de Llobregat	1,2	-3,0	-0,8	-2,3	0,7	0,5	-0,6	-1,1
Sant Cugat del Vallès	-	-	-	30,3	31,8	32,5	15,6	22,7
Santa Coloma de Gramenet	-5,8	-17,0	-16,5	-16,7	-4,4	-2,0	4,7	2,6
Tarragona	5,1	-2,1	0,4	1,6	12,4	9,9	29,1	30,1
Terrassa	-5,3	3,8	7,9	9,5	20,0	18,5	20,2	17,0
Viladecans	7,3	12,8	5,7	3,4	7,3	6,8	6,9	3,6
Vilanova i la Geltrú	3,0	6,4	20,3	24,1	24,4	24,1	26,5	18,7

* Creixement migratori per 1.000 habitants

11. Evolució de la taxa bruta de creixement total*. 1986-2005. (1/2)

	Mitjanes anuals			2001	2002	2003	2004	2005
	1986-1990	1991-1995	1996-2000					
Comarca								
Alt Camp	1,6	1,6	3,9	18,4	26,4	31,0	28,8	35,3
Alt Empordà	12,6	4,6	9,0	24,7	36,6	41,6	47,2	41,0
Alt Penedès	9,1	8,1	15,2	33,3	39,0	40,7	41,1	35,6
Alt Urgell	2,5	-1,5	-0,3	8,8	9,4	12,6	23,4	15,7
Alta Ribagorça	-5,9	1,2	-3,1	-3,2	14,8	33,1	49,9	24,0
Anoia	7,6	9,5	12,2	18,9	28,0	33,5	34,5	35,6
Bages	2,3	0,6	1,0	12,8	20,0	20,6	23,4	26,3
Baix Camp	13,6	11,2	6,4	12,7	24,5	29,3	37,6	44,0
Baix Ebre	1,1	3,1	-0,2	11,5	21,4	21,5	39,3	35,3
Baix Empordà	14,8	11,4	11,5	23,5	30,5	35,0	36,1	29,9
Baix Llobregat	10,2	8,9	13,0	17,0	21,1	17,0	18,6	16,2
Baix Penedès	28,2	41,2	45,4	53,5	67,4	70,4	81,4	72,1
Barcelonès	-6,0	-13,2	-8,9	9,1	28,5	3,0	5,2	6,8
Berguedà	-7,2	-2,4	-6,1	12,4	9,2	10,4	13,2	8,2
Cerdanya	3,5	4,3	15,4	41,2	30,8	42,2	47,6	29,3
Conca de Barberà	-4,2	2,7	3,3	11,6	13,9	10,8	21,2	10,3
Garraf	16,5	27,7	32,8	32,1	39,9	39,3	43,1	40,0
Garrigues	-7,0	-3,0	-2,9	2,6	0,9	-0,5	12,1	-2,0
Garrotxa	3,2	2,2	3,2	9,7	14,8	20,3	21,9	21,8
Gironès	6,9	3,3	10,8	26,7	37,4	38,7	39,7	33,1
Maresme	17,4	15,3	19,2	26,6	27,7	28,2	27,8	24,5
Montsià	1,0	1,6	6,7	19,4	17,6	12,7	32,6	28,5
Noguera	-5,7	-2,7	1,0	4,7	7,3	13,4	27,1	13,4
Osona	4,4	7,8	8,4	17,3	23,2	25,5	25,6	24,3
Pallars Jussà	-13,9	-1,8	-11,1	-5,6	16,8	19,3	-10,1	-13,3
Pallars Sobirà	-1,1	12,4	10,6	16,6	20,5	41,7	29,6	24,4
Pla d'Urgell	1,3	1,7	2,4	12,2	18,5	23,8	38,1	27,7
Pla de l'Estany	12,2	8,3	8,7	19,5	21,9	19,5	25,4	23,6
Priorat	-11,2	-6,2	-1,3	3,7	1,6	16,8	6,9	11,6
Ribera d'Ebre	-4,7	-5,7	-6,0	-8,0	2,8	-1,2	9,3	3,3
Ripollès	-7,6	-6,0	-6,0	1,5	1,4	3,8	6,6	1,6
Segarra	-0,3	3,6	6,7	35,3	39,1	28,2	38,6	19,3
Segrià	5,4	0,9	0,8	13,7	14,6	20,7	34,1	24,2
Selva	15,3	12,0	17,5	35,2	39,8	41,2	55,7	52,6
Solsonès	1,2	5,5	3,6	13,6	26,6	29,1	35,2	24,2
Tarragonès	13,1	11,8	12,1	21,1	31,8	29,5	46,3	50,3
Terra Alta	-7,4	-5,4	-7,4	2,8	8,9	12,0	14,2	-1,8
Urgell	-0,5	1,7	2,6	18,4	16,7	20,2	24,1	17,2
Val d'Aran	12,1	20,7	14,8	6,5	38,2	52,2	34,5	38,1
Vallès Occidental	9,5	9,6	12,8	16,8	23,8	23,5	24,5	22,3
Vallès Oriental	18,1	14,9	21,0	27,1	29,8	27,9	28,4	27,5
Catalunya	3,4	0,8	4,8	16,4	26,7	18,6	22,2	21,1
Àmbit del Pla territorial								
Àmbit Metropolità	2,2	-1,4	3,7	15,4	27,1	14,2	15,9	15,5
Comarques Gironines	10,0	6,4	10,4	24,6	32,3	35,1	40,3	35,6
Camp de Tarragona	12,2	13,0	12,9	21,8	32,6	34,4	45,7	48,3
Terres de l'Ebre	-0,5	0,6	0,9	11,0	16,5	14,5	31,0	26,0
Àmbit de Ponent	1,8	0,5	1,3	13,6	15,1	19,3	31,6	20,8
Comarques Centrals	3,0	4,4	5,0	15,5	22,0	24,3	26,0	26,2
Alt Pirineu i Aran	-0,8	3,6	3,6	13,1	20,7	29,7	26,4	18,0

* Creixement total per 1.000 habitants

11. Evolució de la taxa bruta de creixement total*. 1986-2005. (2/2)

	Mitjanes anuals			2001	2002	2003	2004	2005
	1986-1990	1991-1995	1996-2000					
Província								
Barcelona	2,3	-0,9	3,8	15,3	26,6	15,1	16,8	16,5
Girona	9,5	6,4	10,5	26,0	32,3	35,2	40,5	35,2
Lleida	1,2	1,1	1,4	12,7	15,7	20,5	30,1	20,1
Tarragona	8,5	9,5	9,7	19,0	28,5	29,4	42,0	42,8
Municipi								
Badalona	-5,0	-7,3	-4,4	-4,5	2,1	-0,4	13,8	5,0
Barcelona	-6,7	-14,1	-8,1	13,8	36,5	1,1	3,3	6,3
Castelldefels	-	-	-	-	41,5	31,0	48,4	34,4
Cerdanyola del Vallès	11,0	-23,2	10,7	9,8	15,6	12,2	12,9	8,2
Cornellà de Llobregat	-4,0	-6,2	-4,3	-6,3	0,7	7,2	4,3	13,6
Esplugues de Llobregat	3,2	-6,2	-7,9	2,1	4,2	-7,3	5,3	5,7
Girona	6,3	3,3	9,2	28,9	38,2	34,2	33,5	35,3
Granollers	15,4	-3,6	6,9	17,1	23,8	15,2	20,2	18,3
Hospitalet de Llobregat, l'	-4,8	-12,4	-14,5	4,1	17,8	19,3	7,7	12,2
Lleida	7,8	0,0	-2,1	15,4	17,7	21,6	34,5	20,8
Manresa	2,7	-5,3	-4,3	15,4	21,6	18,9	25,8	27,2
Mataró	3,5	0,2	7,0	13,4	22,8	25,1	22,7	17,9
Mollet del Vallès	-	-	-	-	15,6	12,2	10,1	8,8
Prat de Llobregat, el	4,5	-2,9	-3,9	-6,3	-1,4	0,7	1,2	-0,5
Reus	16,3	6,1	-3,3	2,5	17,6	19,1	28,9	38,4
Rubí	16,9	12,5	22,8	23,4	27,6	25,3	24,3	22,9
Sabadell	3,4	-3,6	-3,2	7,8	17,8	16,4	17,2	18,7
Sant Boi de Llobregat	6,1	0,0	1,7	2,9	4,5	3,7	3,5	2,5
Sant Cugat del Vallès	-	-	-	39,8	41,7	42,9	25,2	32,7
Santa Coloma de Gramenet	-1,9	-15,4	-15,5	-15,4	-3,0	-0,4	8,7	7,3
Tarragona	9,6	0,8	2,3	5,1	15,7	13,3	35,0	35,3
Terrassa	-1,9	6,0	10,6	14,1	24,3	23,5	26,5	23,1
Viladecans	14,2	18,5	12,4	11,4	15,1	15,0	15,6	13,3
Vilanova i la Geltrú	5,1	7,1	21,1	24,6	26,8	26,4	30,1	21,3

* Creixement total per 1.000 habitants

12. Evolució de la població total*. 1986-2005. (1/2)

	1986	1991	1996	2001	2005
Comarca					
Alt Camp	33.843	34.052	34.356	35.694	40.305
Alt Empordà	86.296	91.346	92.980	99.718	117.764
Alt Penedès	67.502	70.407	73.671	81.390	95.175
Alt Urgell	18.867	19.091	18.953	19.119	20.323
Alta Ribagorça	3.626	3.517	3.549	3.477	3.928
Anoia	80.111	83.314	87.248	93.872	107.078
Bages	150.789	152.383	152.451	155.411	170.095
Baix Camp	125.131	133.830	140.792	146.414	167.634
Baix Ebre	64.593	64.822	65.515	66.532	74.831
Baix Empordà	84.833	90.925	96.074	103.615	118.183
Baix Llobregat	588.319	617.844	647.046	695.861	748.431
Baix Penedès	33.907	39.343	48.457	61.888	82.823
Barcelonès	2.370.620	2.286.953	2.134.889	2.085.018	2.177.590
Berguedà	40.487	39.183	38.454	38.083	39.679
Cerdanya	12.216	12.435	12.846	14.294	16.605
Conca de Barberà	18.404	18.023	18.284	18.806	19.894
Garraf	72.631	79.289	92.255	108.859	128.038
Garrigues	20.099	19.450	19.176	19.027	19.228
Garrotxa	45.506	46.236	46.689	47.879	51.805
Gironès	123.051	126.874	129.251	139.481	161.882
Maresme	272.930	297.399	321.367	358.244	399.240
Montsià	54.032	54.513	54.777	57.741	63.269
Noguera	35.692	34.833	34.312	34.759	36.952
Osona	115.746	118.639	123.438	130.004	143.482
Pallars Jussà	13.691	12.822	12.672	12.033	12.187
Pallars Sobirà	5.470	5.493	5.830	6.191	6.954
Pla d'Urgell	28.706	28.811	29.137	29.820	33.223
Pla de l'Estany	21.637	23.019	23.933	25.317	27.710
Priorat	9.989	9.440	9.192	9.204	9.550
Ribera d'Ebre	23.635	22.906	22.382	21.629	21.940
Ripollès	28.216	27.125	26.224	25.744	26.090
Segarra	17.115	17.107	17.355	18.619	21.102
Segrià	159.429	163.295	163.547	166.676	183.042
Selva	92.178	99.447	105.432	118.038	142.650
Solsonès	10.810	10.897	11.153	11.524	12.931
Tarragonès	150.507	160.858	169.415	182.864	214.161
Terra Alta	13.387	12.885	12.520	12.209	12.622
Urgell	29.965	29.821	30.206	31.117	33.649
Val d'Aran	6.066	6.550	7.241	7.697	9.061
Vallès Occidental	625.681	655.954	688.605	739.836	812.888
Vallès Oriental	243.607	266.208	288.326	323.185	362.066
Catalunya	5.999.320	6.087.339	6.110.000	6.356.889	6.946.060
Àmbit del Pla territorial					
Àmbit Metropolità	4.241.290	4.274.054	4.246.159	4.392.393	4.723.428
Comarques Gironines	481.717	504.972	520.583	559.792	646.084
Camp de Tarragona	371.781	395.546	420.496	454.870	534.367
Terres de l'Ebre	155.647	155.126	155.194	158.111	172.662
Àmbit de Ponent	291.006	293.317	293.733	300.018	327.196
Comarques Centrals	397.943	404.416	412.744	428.894	473.265
Alt Pirineu i Aran	59.936	59.908	61.091	62.811	69.058

*Població a 31 de desembre

12. Evolució de la població total*. 1986-2005. (2/2)

	1986	1991	1996	2001	2005
Província					
Barcelona	4.628.423	4.667.573	4.647.750	4.809.137	5.183.516
Girona	491.222	514.615	530.505	571.539	659.481
Lleida	352.247	354.479	356.055	363.232	396.034
Tarragona	527.428	550.672	575.690	612.981	707.029
Municipi					
Badalona	224.466	217.639	211.363	205.886	210.146
Barcelona	1.696.543	1.631.575	1.516.015	1.494.661	1.566.905
Castelldefels	-	-	-	46.762	54.625
Cerdanyola del Vallès	54.082	57.120	50.974	53.447	56.120
Cornellà de Llobregat	86.941	84.839	82.304	80.190	82.292
Esplugues de Llobregat	47.893	48.378	46.520	45.178	45.537
Girona	67.361	69.417	70.565	75.758	87.252
Granollers	48.624	51.901	51.225	53.520	57.833
Hospitalet de Llobregat, l'	279.367	270.807	252.057	239.641	253.716
Lleida	108.492	112.395	111.901	112.626	123.791
Manresa	65.496	66.031	64.051	64.101	70.381
Mataró	100.435	101.595	102.068	106.856	116.741
Mollet del Vallès	-	-	-	47.488	49.754
Prat de Llobregat, el	63.335	64.568	63.305	61.827	61.823
Reus	82.223	88.665	90.818	89.397	99.198
Rubí	46.917	50.880	54.602	61.500	67.977
Sabadell	186.902	189.417	185.368	184.387	197.777
Sant Boi de Llobregat	76.273	78.119	77.896	78.957	80.086
Sant Cugat del Vallès	-	-	47.929	60.778	70.081
Santa Coloma de Gramenet	135.529	132.676	122.495	112.886	114.316
Tarragona	107.335	112.276	112.233	114.021	125.927
Terrassa	160.059	159.182	164.464	174.526	192.388
Viladecans	45.592	49.078	53.819	56.988	60.456
Vilanova i la Geltrú	45.231	46.288	48.629	54.397	60.395

*Població a 31 de desembre

13. Evolució del percentatge de població de 0 a 15 anys. 1986-2005 (1/2)

	1986	1991	1996	2001	2005
Comarca					
Alt Camp	21,8	19,0	16,0	15,2	15,6
Alt Empordà	22,1	19,2	16,8	15,8	16,0
Alt Penedès	22,7	19,2	16,2	15,4	16,7
Alt Urgell	18,8	16,3	14,4	13,4	12,9
Alta Ribagorça	18,3	15,6	13,8	12,9	13,0
Anoia	23,9	20,6	17,1	15,9	16,9
Bages	21,0	18,1	15,0	14,0	15,1
Baix Camp	24,8	21,0	17,3	16,4	17,0
Baix Ebre	21,4	18,6	15,5	14,1	14,4
Baix Empordà	22,5	19,6	16,7	15,7	15,9
Baix Llobregat	26,9	21,4	17,1	16,0	16,6
Baix Penedès	24,4	20,8	17,4	15,8	16,5
Barcelonès	20,9	16,6	13,6	12,7	13,1
Berguedà	18,6	16,2	13,4	12,3	12,7
Cerdanya	21,1	18,2	15,6	14,4	14,8
Conca de Barberà	19,3	16,9	14,6	13,8	14,2
Garraf	24,1	20,1	16,7	16,0	16,8
Garrigues	17,8	15,4	13,4	12,2	12,3
Garrotxa	18,7	16,6	14,4	13,9	14,5
Gironès	24,6	20,9	17,7	16,8	17,5
Maresme	25,0	21,0	17,4	16,4	16,6
Montsià	21,6	18,8	15,7	14,4	14,6
Noguera	19,2	16,6	14,2	13,3	13,9
Osona	22,0	19,2	16,5	15,8	16,6
Pallars Jussà	16,2	13,9	12,8	11,5	11,6
Pallars Sobirà	14,8	13,7	13,0	13,2	13,0
Pla d'Urgell	20,2	17,6	15,0	14,4	14,9
Pla de l'Estany	22,2	19,7	17,7	17,0	17,7
Priorat	16,8	14,6	12,0	11,3	11,7
Ribera d'Ebre	20,4	18,2	15,3	13,5	12,6
Ripollès	18,8	16,0	13,1	11,5	12,0
Segarra	18,2	16,7	15,0	14,8	16,1
Segrià	22,4	19,3	16,2	15,1	15,6
Selva	23,2	20,3	17,2	16,0	16,2
Solsonès	20,8	17,7	15,1	14,3	15,6
Tarragonès	25,8	21,8	17,8	16,0	16,5
Terra Alta	17,0	15,4	13,2	11,5	11,4
Urgell	18,9	16,9	15,0	14,4	15,2
Val d'Aran	21,2	20,0	18,3	16,7	15,2
Vallès Occidental	25,8	21,3	17,7	16,7	17,3
Vallès Oriental	25,8	21,4	17,8	16,7	17,4
Catalunya	22,8	18,9	15,7	14,8	15,4
Àmbit del Pla territorial					
Àmbit Metropolità	23,1	18,7	15,5	14,7	15,2
Comarques Gironines	22,5	19,5	16,7	15,8	16,2
Camp de Tarragona	24,4	20,8	17,2	15,9	16,4
Terres de l'Ebre	20,9	18,3	15,4	13,9	14,0
Àmbit de Ponent	20,9	18,2	15,5	14,5	15,1
Comarques Centrals	21,6	18,7	15,7	14,8	15,8
Alt Pirineu i Aran	18,5	16,3	14,6	13,6	13,5

13. Evolució del percentatge de població de 0 a 15 anys. 1986-2005 (2/2)

	1986	1991	1996	2001	2005
Província					
Barcelona	22,9	18,7	15,5	14,7	15,3
Girona	22,5	19,5	16,7	15,8	16,2
Lleida	20,4	17,8	15,3	14,3	14,8
Tarragona	23,4	20,1	16,7	15,4	15,9
Municipi					
Badalona	26,9	21,5	16,7	14,9	15,1
Barcelona	18,9	15,4	12,9	12,4	12,8
Castelldefels	-	-	-	17,2	18,5
Cerdanyola del Vallès	30,1	24,0	18,3	16,0	15,8
Cornellà de Llobregat	24,3	18,4	14,4	13,8	14,7
Esplugues de Llobregat	26,9	20,8	15,8	13,4	13,7
Girona	25,1	21,3	18,0	17,1	17,6
Granollers	26,0	21,6	18,3	16,2	16,4
Hospitalet de Llobregat, l'	23,8	17,5	13,4	12,3	13,0
Lleida	23,7	20,2	16,9	15,7	16,2
Manresa	20,6	17,4	14,2	13,5	14,8
Mataró	25,4	21,2	17,4	15,8	15,8
Mollet del Vallès	-	-	-	16,9	18,0
Prat de Llobregat, el	28,8	23,1	17,7	15,3	15,2
Reus	25,6	21,6	17,5	16,6	17,3
Rubí	28,5	23,6	18,4	16,7	16,9
Sabadell	24,2	19,4	16,4	15,3	15,6
Sant Boi de Llobregat	27,3	22,0	17,3	15,5	15,5
Sant Cugat del Vallès	-	-	19,7	20,8	22,3
Santa Coloma de Gramenet	27,2	20,1	15,0	13,2	14,0
Tarragona	25,6	21,7	17,4	15,8	16,6
Terrassa	23,7	19,9	16,8	16,0	16,6
Viladecans	29,5	23,0	18,2	16,9	17,3
Vilanova i la Geltrú	23,8	19,8	16,2	15,5	16,2

14. Evolució del percentatge de població de 16 a 64 anys. 1986-2005 (1/2)

	1986	1991	1996	2001	2005
Comarca					
Alt Camp	61,8	63,0	64,7	65,5	67,1
Alt Empordà	62,9	64,4	65,4	65,9	67,3
Alt Penedès	63,1	64,7	66,4	67,1	67,6
Alt Urgell	63,6	64,3	64,0	63,6	66,5
Alta Ribagorça	67,1	66,0	64,0	65,6	68,0
Anoia	63,0	64,4	66,4	67,2	67,4
Bages	64,2	64,7	65,6	65,3	66,0
Baix Camp	62,9	65,1	67,2	67,6	68,2
Baix Ebre	62,2	62,9	63,8	64,4	66,0
Baix Empordà	63,1	65,0	66,7	66,7	67,5
Baix Llobregat	64,7	68,6	71,5	71,2	70,1
Baix Penedès	63,9	65,9	68,3	68,9	69,2
Barcelonès	65,7	67,5	67,7	67,1	67,4
Berguedà	63,7	62,7	62,6	62,2	64,1
Cerdanya	63,9	64,6	66,2	67,8	69,8
Conca de Barberà	61,3	60,4	61,5	62,2	63,9
Garraf	64,0	66,2	68,7	69,1	69,1
Garrigues	61,4	60,8	60,8	60,4	62,2
Garrotxa	64,3	63,3	63,6	62,8	64,6
Gironès	62,6	64,6	66,8	67,3	68,5
Maresme	63,7	66,4	68,5	69,0	69,0
Montsià	62,0	62,8	64,0	65,2	66,2
Noguera	62,5	62,2	62,5	62,0	63,7
Osona	64,7	65,2	66,1	65,9	66,6
Pallars Jussà	61,3	59,4	59,8	58,5	59,9
Pallars Sobirà	64,1	61,5	62,3	63,1	66,5
Pla d'Urgell	63,1	63,0	63,9	63,7	65,5
Pla de l'Estany	63,1	64,0	64,8	64,6	65,6
Priorat	59,1	59,3	59,7	60,4	62,4
Ribera d'Ebre	61,1	60,5	61,2	61,8	63,9
Ripollès	64,4	63,9	64,5	64,0	64,2
Segarra	63,2	62,3	63,0	63,3	65,3
Segrià	63,8	64,9	66,4	66,3	67,3
Selva	65,0	66,4	67,9	68,1	69,1
Solsonès	64,2	64,2	65,2	64,8	65,5
Tarragonès	63,8	65,9	68,4	69,2	69,7
Terra Alta	61,9	60,6	59,6	59,6	61,8
Urgell	62,9	62,5	63,1	62,9	64,7
Val d'Aran	66,0	65,8	67,9	69,5	72,9
Vallès Occidental	64,3	67,3	69,3	69,3	69,0
Vallès Oriental	64,4	67,3	69,7	70,0	69,5
Catalunya	64,6	66,5	67,8	67,8	68,1
Àmbit del Pla territorial					
Àmbit Metropolità	65,1	67,5	68,7	68,5	68,5
Comarques Gironines	63,5	64,8	66,3	66,5	67,6
Camp de Tarragona	63,1	65,0	67,2	67,9	68,6
Terres de l'Ebre	61,9	62,3	63,1	64,0	65,5
Àmbit de Ponent	63,3	63,7	64,8	64,6	66,0
Comarques Centrals	64,0	64,6	65,6	65,6	66,3
Alt Pirineu i Aran	63,6	63,3	63,9	64,4	67,1

14. Evolució del percentatge de població de 16 a 64 anys. 1986-2005 (2/2)

	1986	1991	1996	2001	2005
Província					
Barcelona	65,0	67,2	68,5	68,3	68,3
Girona	63,5	64,8	66,3	66,5	67,7
Lleida	63,4	63,6	64,6	64,4	66,0
Tarragona	62,7	64,3	66,1	66,9	67,8
Municipi					
Badalona	64,2	67,5	70,4	70,5	70,1
Barcelona	65,9	66,7	66,2	65,8	66,6
Castelldefels	-	-	-	72,6	72,0
Cerdanyola del Vallès	64,0	68,9	72,8	73,1	72,1
Cornellà de Llobregat	66,4	70,1	71,6	69,9	68,1
Esplugues de Llobregat	65,6	69,7	72,6	72,3	70,4
Girona	62,3	64,5	67,3	67,5	68,7
Granollers	64,5	66,8	68,6	69,4	69,5
Hospitalet de Llobregat, l'	66,8	70,5	71,4	69,8	69,1
Lleida	64,1	65,7	67,4	67,2	68,1
Manresa	64,1	64,7	65,4	64,7	65,6
Mataró	63,8	66,3	68,3	69,1	69,7
Mollet del Vallès	-	-	-	72,0	71,2
Prat de Llobregat, el	63,8	68,2	71,5	71,8	70,6
Reus	62,9	65,1	67,3	67,5	67,9
Rubí	63,5	67,0	70,6	71,3	71,1
Sabadell	64,5	67,3	68,2	67,5	67,7
Sant Boi de Llobregat	64,6	68,3	71,4	71,1	70,1
Sant Cugat del Vallès	-	-	69,6	69,0	67,5
Santa Coloma de Gramenet	64,9	70,0	73,0	71,9	70,3
Tarragona	64,0	65,9	68,2	68,5	68,5
Terrassa	64,6	66,4	67,8	67,9	68,3
Viladecans	64,1	69,4	73,1	72,6	71,2
Vilanova i la Geltrú	64,2	66,1	67,7	67,9	68,0

15. Evolució del percentatge de població de 65 anys i més. 1986-2005 (1/2)

	1986	1991	1996	2001	2005
Comarca					
Alt Camp	16,4	17,9	19,3	19,3	17,2
Alt Empordà	15,0	16,4	17,8	18,3	16,7
Alt Penedès	14,2	16,1	17,4	17,5	15,7
Alt Urgell	17,5	19,4	21,5	23,0	20,6
Alta Ribagorça	14,6	18,5	22,2	21,5	19,0
Anoia	13,1	15,0	16,5	16,9	15,7
Bages	14,8	17,2	19,4	20,7	18,9
Baix Camp	12,3	13,8	15,5	16,0	14,8
Baix Ebre	16,4	18,5	20,7	21,5	19,6
Baix Empordà	14,4	15,5	16,6	17,5	16,6
Baix Llobregat	8,5	10,0	11,5	12,8	13,3
Baix Penedès	11,6	13,3	14,3	15,3	14,3
Barcelonès	13,4	16,0	18,8	20,2	19,4
Berguedà	17,7	21,1	24,1	25,5	23,3
Cerdanya	15,0	17,2	18,2	17,8	15,4
Conca de Barberà	19,5	22,7	23,9	24,0	22,0
Garraf	11,9	13,7	14,5	14,9	14,0
Garrigues	20,8	23,7	25,9	27,4	25,4
Garrotxa	17,0	20,1	22,1	23,3	20,9
Gironès	12,8	14,5	15,6	15,9	14,1
Maresme	11,3	12,6	14,0	14,6	14,4
Montsià	16,4	18,3	20,3	20,4	19,2
Noguera	18,3	21,3	23,3	24,7	22,4
Osona	13,2	15,5	17,4	18,3	16,8
Pallars Jussà	22,4	26,7	27,4	30,0	28,5
Pallars Sobirà	21,2	24,8	24,7	23,7	20,5
Pla d'Urgell	16,7	19,4	21,1	22,0	19,6
Pla de l'Estany	14,7	16,3	17,5	18,4	16,7
Priorat	24,1	26,0	28,3	28,3	25,9
Ribera d'Ebre	18,5	21,3	23,5	24,7	23,5
Ripollès	16,8	20,1	22,4	24,5	23,8
Segarra	18,7	21,0	22,0	21,9	18,6
Segrià	13,8	15,8	17,4	18,7	17,1
Selva	11,7	13,3	14,9	15,8	14,7
Solsonès	15,0	18,1	19,7	21,0	18,9
Tarragonès	10,5	12,3	13,8	14,8	13,8
Terra Alta	21,0	24,0	27,3	28,9	26,8
Urgell	18,2	20,6	21,9	22,6	20,0
Val d'Aran	12,8	14,2	13,8	13,8	11,9
Vallès Occidental	9,9	11,4	13,0	13,9	13,7
Vallès Oriental	9,7	11,2	12,5	13,2	13,1
Catalunya	12,6	14,6	16,5	17,4	16,6
Àmbit del Pla territorial					
Àmbit Metropolità	11,8	13,8	15,8	16,8	16,3
Comarques Gironines	14,0	15,7	17,0	17,8	16,2
Camp de Tarragona	12,5	14,2	15,7	16,3	15,0
Terres de l'Ebre	17,1	19,3	21,5	22,1	20,5
Àmbit de Ponent	15,8	18,1	19,7	20,9	18,8
Comarques Centrals	14,3	16,7	18,7	19,6	17,9
Alt Pirineu i Aran	17,8	20,4	21,5	22,0	19,5

15. Evolució del percentatge de població de 65 anys i més. 1986-2005 (2/2)

	1986	1991	1996	2001	2005
Província					
Barcelona	12,0	14,1	16,1	17,0	16,5
Girona	14,0	15,7	17,0	17,7	16,2
Lleida	16,2	18,5	20,1	21,2	19,1
Tarragona	13,9	15,6	17,2	17,8	16,3
Municipi					
Badalona	8,9	11,0	12,9	14,6	14,8
Barcelona	15,2	17,9	20,8	21,8	20,6
Castelldefels	-	-	-	10,2	9,5
Cerdanyola del Vallès	5,9	7,1	9,0	10,9	12,1
Cornellà de Llobregat	9,3	11,5	14,0	16,3	17,1
Esplugues de Llobregat	7,5	9,4	11,6	14,4	15,8
Girona	12,6	14,1	14,8	15,3	13,7
Granollers	9,5	11,6	13,1	14,3	14,1
Hospitalet de Llobregat, l'	9,4	11,9	15,1	17,9	17,8
Lleida	12,2	14,1	15,8	17,1	15,7
Manresa	15,3	17,9	20,4	21,8	19,6
Mataró	10,8	12,5	14,3	15,0	14,5
Mollet del Vallès	-	-	-	11,1	10,8
Prat de Llobregat, el	7,4	8,7	10,8	12,9	14,3
Reus	11,5	13,3	15,2	15,9	14,8
Rubí	8,0	9,4	11,0	12,0	12,0
Sabadell	11,3	13,3	15,5	17,2	16,6
Sant Boi de Llobregat	8,1	9,7	11,4	13,3	14,4
Sant Cugat del Vallès	-	-	10,7	10,2	10,2
Santa Coloma de Gramenet	7,9	9,8	12,0	14,9	15,7
Tarragona	10,4	12,4	14,4	15,6	14,9
Terrassa	11,7	13,7	15,4	16,1	15,1
Viladecans	6,4	7,7	8,6	10,5	11,6
Vilanova i la Geltrú	11,9	14,1	16,1	16,6	15,9

16. Índex de sobreenvelliment*. 1986-2005. (1/2)

	1986	1991	1996	2001	2005
Comarca					
Alt Camp	9	10	11	12	13
Alt Empordà	8	9	11	11	12
Alt Penedès	8	9	10	11	11
Alt Urgell	7	8	9	12	14
Alta Ribagorça	7	7	10	10	13
Anoia	7	8	10	11	12
Bages	7	8	10	11	12
Baix Camp	7	8	10	10	11
Baix Ebre	8	9	10	10	12
Baix Empordà	7	9	10	11	11
Baix Llobregat	7	8	9	9	10
Baix Penedès	7	8	8	9	9
Barcelonès	8	9	10	11	11
Berguedà	7	8	10	12	12
Cerdanya	7	9	9	11	14
Conca de Barberà	9	10	12	13	14
Garraf	7	9	10	9	10
Garrigues	7	8	10	12	14
Garrotxa	6	8	9	11	12
Gironès	7	9	10	11	12
Maresme	8	10	12	11	11
Montsià	8	9	11	11	11
Noguera	7	9	11	12	13
Osona	7	8	9	11	11
Pallars Jussà	8	9	10	14	17
Pallars Sobirà	9	9	11	12	13
Pla d'Urgell	6	8	10	11	14
Pla de l'Estany	6	8	8	11	12
Priorat	9	10	12	15	15
Ribera d'Ebre	8	9	11	13	15
Ripollès	7	8	9	10	12
Segarra	8	9	10	12	13
Segrià	7	8	8	10	12
Selva	6	8	8	9	10
Solsonès	5	8	8	11	12
Tarragonès	7	8	9	10	10
Terra Alta	8	10	10	11	13
Urgell	7	9	10	12	14
Val d'Aran	9	11	10	12	14
Vallès Occidental	7	8	10	10	10
Vallès Oriental	7	9	10	10	10
Catalunya	7	9	10	10	11
Àmbit del Pla territorial					
Àmbit Metropolità	8	9	10	10	11
Comarques Gironines	7	8	9	11	12
Camp de Tarragona	8	8	10	10	11
Terres de l'Ebre	8	9	10	11	12
Àmbit de Ponent	7	8	9	11	13
Comarques Centrals	7	8	10	11	12
Alt Pirineu i Aran	8	9	9	12	14

* Habitants de 85 anys i més per 100 habitants de 65 anys i més

16. Índex de sobreenvelliment*. 1986-2005. (2/2)

	1986	1991	1996	2001	2005
Província					
Barcelona	8	9	10	10	11
Girona	7	8	9	11	12
Lleida	7	8	9	11	13
Tarragona	8	9	10	10	11
Municipi					
Badalona	7	7	9	9	9
Barcelona	8	9	10	11	12
Castelldefels	-	-	-	9	7
Cerdanyola del Vallès	7	7	9	9	10
Cornellà de Llobregat	6	7	8	8	8
Esplugues de Llobregat	6	8	9	9	9
Girona	8	10	10	12	13
Granollers	7	9	10	10	11
Hospitalet de Llobregat, l'	6	7	8	8	9
Lleida	6	8	8	10	11
Manresa	7	8	10	11	12
Mataró	8	9	11	10	10
Mollet del Vallès	-	-	-	9	8
Prat de Llobregat, el	6	7	8	9	9
Reus	7	8	10	10	11
Rubí	7	7	8	9	10
Sabadell	7	8	9	10	10
Sant Boi de Llobregat	6	7	9	9	9
Sant Cugat del Vallès	-	-	12	11	13
Santa Coloma de Gramenet	6	8	9	9	8
Tarragona	7	8	9	10	10
Terrassa	7	8	9	10	10
Viladecans	7	8	8	8	8
Vilanova i la Geltrú	7	8	9	9	9

* Habitants de 85 anys i més per 100 habitants de 65 anys i més

17. Índex de dependència senil*. 1986-2005. (1/2)

	1986	1991	1996	2001	2005
Comarca					
Alt Camp	26	28	29	29	25
Alt Empordà	23	25	27	27	24
Alt Penedès	22	24	26	26	23
Alt Urgell	27	30	33	36	31
Alta Ribagorça	21	27	34	32	28
Anoia	20	23	24	25	23
Bages	23	26	29	31	28
Baix Camp	19	21	23	23	21
Baix Ebre	26	29	32	33	29
Baix Empordà	22	23	24	26	24
Baix Llobregat	13	14	16	18	19
Baix Penedès	18	20	21	22	20
Barcelonès	20	23	27	30	28
Berguedà	27	33	38	40	36
Cerdanya	23	26	27	26	22
Conca de Barberà	31	37	38	38	34
Garraf	18	20	21	21	20
Garrigues	33	38	42	45	40
Garrotxa	26	31	34	37	32
Gironès	20	22	23	23	20
Maresme	17	18	20	21	21
Montsià	26	29	31	31	29
Noguera	29	33	37	39	35
Osona	20	23	26	27	25
Pallars Jussà	36	44	45	51	47
Pallars Sobirà	33	40	39	37	30
Pla d'Urgell	26	30	32	34	30
Pla de l'Estany	23	25	26	28	25
Priorat	40	43	47	46	41
Ribera d'Ebre	30	34	38	39	36
Ripollès	26	31	34	38	37
Segarra	29	33	34	34	28
Segrià	21	24	26	28	25
Selva	18	20	22	23	21
Solsonès	23	28	30	32	28
Tarragonès	16	18	20	21	20
Terra Alta	33	39	45	48	43
Urgell	28	32	34	35	31
Val d'Aran	19	21	20	20	16
Vallès Occidental	15	16	18	20	20
Vallès Oriental	15	16	18	19	19
Catalunya	19	21	24	25	24
Àmbit del Pla territorial					
Àmbit Metropolità	18	20	23	24	24
Comarques Gironines	22	24	25	26	24
Camp de Tarragona	19	21	23	24	21
Terres de l'Ebre	27	30	33	34	31
Àmbit de Ponent	24	28	30	32	28
Comarques Centrals	22	25	28	29	27
Alt Pirineu i Aran	27	32	33	34	29

* Habitants de 65 anys i més per 100 habitants de 15 a 64 anys

17. Índex de dependència senil*. 1986-2005. (2/2)

	1986	1991	1996	2001	2005
Província					
Barcelona	18	20	23	25	24
Girona	22	24	25	26	24
Lleida	25	28	30	32	29
Tarragona	22	24	26	26	24
Municipi					
Badalona	14	16	18	20	21
Barcelona	23	26	31	33	31
Cerdanyola del Vallès	9	10	12	15	13
Cornellà de Llobregat	14	16	19	23	17
Esplugues de Llobregat	11	13	16	20	25
Girona	20	21	22	22	22
Granollers	14	17	19	20	20
Hospitalet de Llobregat, l'	14	16	21	25	20
Lleida	19	21	23	25	26
Manresa	23	27	31	33	23
Mataró	16	18	21	21	30
Prat de Llobregat, el	11	12	15	18	21
Reus	18	20	22	23	15
Rubí	12	14	15	17	20
Sabadell	17	19	22	25	21
Sant Boi de Llobregat	12	14	16	18	17
Sant Cugat del Vallès	-	-	15	15	24
Santa Coloma de Gramenet	12	14	16	20	20
Tarragona	16	18	21	22	15
Terrassa	18	20	22	23	22
Viladecans	10	11	12	14	21
Vilanova i la Geltrú	18	21	23	24	22

* Habitants de 65 anys i més per 100 habitants de 15 a 64 anys

18. Índex de recanvi de la població en edats actives*. 1986-2005. (1/2)

	1986	1991	1996	2001	2005
Comarca					
Alt Camp	80	76	74	77	100
Alt Empordà	77	72	81	81	101
Alt Penedès	73	71	72	73	95
Alt Urgell	99	98	100	86	106
Alta Ribagorça	84	105	103	87	91
Anoia	69	65	68	72	92
Bages	87	83	87	81	106
Baix Camp	61	58	65	71	87
Baix Ebre	87	86	87	90	106
Baix Empordà	72	70	73	86	103
Baix Llobregat	43	44	62	77	102
Baix Penedès	67	64	76	90	113
Barcelonès	70	74	95	110	135
Berguedà	126	120	107	89	109
Cerdanya	90	81	80	76	102
Conca de Barberà	106	100	95	80	104
Garraf	67	63	71	82	102
Garrigues	118	114	111	91	125
Garrotxa	119	104	99	87	99
Gironès	66	60	62	63	76
Maresme	57	54	65	72	96
Montsià	83	86	83	86	100
Noguera	99	100	101	85	112
Osona	82	78	75	73	87
Pallars Jussà	141	135	140	101	133
Pallars Sobirà	144	140	124	87	105
Pla d'Urgell	94	84	88	85	96
Pla de l'Estany	88	82	74	66	86
Priorat	112	115	121	117	137
Ribera d'Ebre	111	106	86	77	114
Ripollès	112	105	103	99	131
Segarra	115	114	90	76	87
Segrià	73	71	76	79	95
Selva	67	67	74	81	95
Solsonès	91	88	86	101	104
Tarragonès	58	55	62	70	90
Terra Alta	126	144	122	100	127
Urgell	101	95	94	74	100
Val d'Aran	86	71	72	57	69
Vallès Occidental	53	51	62	68	87
Vallès Oriental	52	51	60	70	89
Catalunya	66	66	78	85	106
Àmbit del Pla territorial					
Àmbit Metropolità	62	62	78	89	111
Comarques Gironines	77	72	75	78	94
Camp de Tarragona	65	61	68	75	94
Terres de l'Ebre	92	92	88	88	106
Àmbit de Ponent	86	82	85	80	99
Comarques Centrals	85	80	80	77	97
Alt Pirineu i Aran	107	101	101	83	103

* Habitants de 60 a 64 anys per 100 habitants de 15 a 19 anys

18. Índex de recanvi de la població en edats actives*. 1986-2005. (2/2)

	1986	1991	1996	2001	2005
Província					
Barcelona	63	64	78	87	110
Girona	77	72	75	78	94
Lleida	89	85	87	81	100
Tarragona	72	69	73	78	97
Municipi					
Badalona	49	50	58	73	99
Barcelona	81	86	108	117	142
Castelldefels	-	-	-	70	86
Cerdanyola del Vallès	33	33	46	63	94
Cornellà de Llobregat	46	51	84	111	132
Esplugues de Llobregat	41	43	64	89	125
Girona	61	55	58	62	77
Granollers	56	55	59	66	85
Hospitalet de Llobregat, l'	53	59	86	113	135
Lleida	65	63	69	74	91
Manresa	86	83	92	89	109
Mataró	55	54	63	68	89
Mollet del Vallès	-	-	-	66	89
Prat de Llobregat, el	39	40	52	72	99
Reus	59	54	61	66	80
Rubí	48	44	50	60	84
Sabadell	59	60	74	81	98
Sant Boi de Llobregat	43	44	61	76	104
Sant Cugat del Vallès	-	-	53	57	77
Santa Coloma de Gramenet	37	41	66	106	137
Tarragona	56	54	61	72	91
Terrassa	62	62	72	74	91
Viladecans	31	34	52	73	97
Vilanova i la Geltrú	66	67	71	79	95

* Habitants de 60 a 64 anys per 100 habitants de 15 a 19 anys

19. Relació de població infantil per dones en edat fèrtil*. 1986-2005. (1/2)

	1986	1991	1996	2001	2005
Comarca					
Alt Camp	25	20	18	20	21
Alt Empordà	24	21	20	20	22
Alt Penedès	24	18	18	20	25
Alt Urgell	22	18	18	17	15
Alta Ribagorça	20	17	16	15	18
Anoia	25	20	18	20	25
Bages	22	18	17	19	22
Baix Camp	25	20	19	20	24
Baix Ebre	25	19	18	19	20
Baix Empordà	23	21	19	20	22
Baix Llobregat	24	18	17	20	23
Baix Penedès	25	20	19	20	24
Barcelonès	19	16	15	17	18
Berguedà	23	17	15	15	18
Cerdanya	23	19	17	20	21
Conca de Barberà	23	19	18	19	21
Garraf	25	19	18	20	23
Garrigues	22	18	16	16	19
Garrotxa	21	18	17	19	21
Gironès	25	20	19	21	24
Maresme	25	20	18	20	23
Montsià	24	20	17	19	21
Noguera	22	18	17	18	20
Osona	23	20	18	21	23
Pallars Jussà	22	17	17	17	18
Pallars Sobirà	19	19	16	19	19
Pla d'Urgell	22	18	18	19	22
Pla de l'Estany	24	21	21	22	24
Priorat	21	19	16	16	17
Ribera d'Ebre	27	20	18	17	16
Ripollès	21	16	15	15	17
Segarra	21	19	19	21	23
Segrià	23	20	18	19	22
Selva	24	21	19	20	22
Solsonès	22	19	17	20	24
Tarragonès	26	21	18	19	23
Terra Alta	24	19	16	17	16
Urgell	23	18	18	20	23
Val d'Aran	23	21	20	18	17
Vallès Occidental	24	19	18	21	24
Vallès Oriental	24	19	19	21	24
Catalunya	22	18	17	19	22
Àmbit del Pla territorial					
Àmbit Metropolità	21	17	17	19	21
Comarques Gironines	24	20	19	20	22
Camp de Tarragona	25	20	18	20	23
Terres de l'Ebre	25	20	17	18	20
Àmbit de Ponent	23	19	17	19	22
Comarques Centrals	23	19	17	19	23
Alt Pirineu i Aran	22	18	17	18	18

* Habitants de 0 a 4 anys per 100 dones de 15 a 49 anys

19. Relació de població infantil per dones en edat fèrtil*. 1986-2005. (2/2)

	1986	1991	1996	2001	2005
Província					
Barcelona	22	18	17	19	21
Girona	24	20	19	20	22
Lleida	23	19	17	19	21
Tarragona	25	20	18	19	22
Municipi					
Badalona	25	18	16	18	21
Barcelona	18	16	15	17	18
Castelldefels	-	-	-	21	28
Cerdanyola del Vallès	25	19	16	18	20
Cornellà de Llobregat	20	16	15	18	22
Esplugues de Llobregat	24	16	14	14	17
Girona	25	21	20	21	24
Granollers	25	20	20	19	21
Hospitalet de Llobregat, l'	20	14	13	15	18
Lleida	23	20	18	20	23
Manresa	21	17	16	19	22
Mataró	26	20	17	20	22
Mollet del Vallès	-	-	-	22	29
Prat de Llobregat, el	27	19	16	18	20
Reus	25	21	19	20	24
Rubí	27	21	17	20	23
Sabadell	23	18	17	19	22
Sant Boi de Llobregat	26	19	17	19	21
Sant Cugat del Vallès	-	-	22	27	29
Santa Coloma de Gramenet	22	16	14	17	21
Tarragona	25	21	18	19	24
Terrassa	23	20	18	20	24
Viladecans	25	19	18	21	24
Vilanova i la Geltrú	24	18	17	19	22

* Habitants de 0 a 4 anys per 100 dones de 15 a 49 anys

20. Relació de masculinitat*. 1986-2005. (1/2)

	1986	1991	1996	2001	2005
Comarca					
Alt Camp	99	99	99	101	104
Alt Empordà	100	100	99	99	101
Alt Penedès	99	99	99	100	102
Alt Urgell	105	103	102	101	102
Alta Ribagorça	106	107	109	105	113
Anoia	98	98	98	100	102
Bages	95	95	95	97	99
Baix Camp	98	98	98	98	100
Baix Ebre	98	97	97	99	105
Baix Empordà	99	100	99	100	102
Baix Llobregat	100	99	99	99	99
Baix Penedès	100	101	102	103	104
Barcelonès	92	92	91	91	92
Berguedà	97	96	96	97	99
Cerdanya	103	103	104	108	111
Conca de Barberà	97	98	99	102	103
Garraf	98	97	97	96	97
Garrigues	100	101	102	103	106
Garrotxa	96	95	95	97	101
Gironès	96	96	95	96	99
Maresme	97	97	97	98	99
Montsià	98	99	99	101	104
Noguera	101	100	100	101	103
Osona	96	96	96	99	101
Pallars Jussà	100	99	99	100	103
Pallars Sobirà	110	108	105	105	109
Pla d'Urgell	99	98	98	100	104
Pla de l'Estany	97	97	97	98	100
Priorat	98	99	101	105	108
Ribera d'Ebre	100	99	100	101	104
Ripollès	97	97	97	98	101
Segarra	99	100	100	103	108
Segrià	98	97	97	97	100
Selva	100	102	101	102	106
Solsonès	105	104	104	104	107
Tarragonès	98	98	98	99	101
Terra Alta	103	103	103	104	107
Urgell	98	98	98	99	104
Val d'Aran	106	104	104	105	110
Vallès Occidental	98	98	97	98	99
Vallès Oriental	99	99	99	100	102
Catalunya	96	96	95	96	98
Àmbit del Pla territorial					
Àmbit Metropolità	95	95	94	95	96
Comarques Gironines	98	98	98	99	102
Camp de Tarragona	98	98	98	99	102
Terres de l'Ebre	99	99	98	101	105
Àmbit de Ponent	99	98	98	99	102
Comarques Centrals	96	96	97	98	100
Alt Pirineu i Aran	104	103	103	103	107

* Homes per cada 100 dones

20. Relació de masculinitat*. 1986-2005. (2/2)

	1986	1991	1996	2001	2005
Província					
Barcelona	95	95	95	95	96
Girona	98	99	98	99	102
Lleida	100	99	99	100	103
Tarragona	98	98	98	100	102
Municipi					
Badalona	99	98	98	98	101
Barcelona	90	90	88	89	90
Castelldefels	-	-	-	99	100
Cerdanyola del Vallès	100	100	100	99	98
Cornellà de Llobregat	98	98	97	97	98
Esplugues de Llobregat	99	98	97	96	96
Girona	93	93	92	92	94
Granollers	97	97	96	96	99
Hospitalet de Llobregat, l'	98	97	96	96	96
Lleida	96	95	95	95	97
Manresa	93	93	92	94	97
Mataró	97	97	96	98	100
Mollet del Vallès	-	-	-	100	102
Prat de Llobregat, el	101	100	99	100	99
Reus	96	97	96	95	98
Rubí	101	100	100	100	102
Sabadell	96	95	95	94	96
Sant Boi de Llobregat	100	100	99	98	99
Sant Cugat del Vallès	-	-	98	97	96
Santa Coloma de Gramenet	100	100	99	99	102
Tarragona	96	96	95	95	97
Terrassa	96	95	95	97	99
Viladecans	102	102	101	101	100
Vilanova i la Geltrú	98	96	96	96	97

* Homes per cada 100 dones

21. Percentatge de població sobre el total de Catalunya. 1986-2005. (1/2)

	1986	1991	1996	2001	2005
Comarca					
Alt Camp	0,6	0,6	0,6	0,6	0,6
Alt Empordà	1,4	1,5	1,5	1,6	1,7
Alt Penedès	1,1	1,2	1,2	1,3	1,4
Alt Urgell	0,3	0,3	0,3	0,3	0,3
Alta Ribagorça	0,1	0,1	0,1	0,1	0,1
Anoia	1,3	1,4	1,4	1,5	1,5
Bages	2,5	2,5	2,5	2,4	2,4
Baix Camp	2,1	2,2	2,3	2,3	2,4
Baix Ebre	1,1	1,1	1,1	1,0	1,1
Baix Empordà	1,4	1,5	1,6	1,6	1,7
Baix Llobregat	9,8	10,1	10,6	10,9	10,8
Baix Penedès	0,6	0,6	0,8	1,0	1,2
Barcelonès	39,5	37,6	34,9	32,8	31,4
Berguedà	0,7	0,6	0,6	0,6	0,6
Cerdanya	0,2	0,2	0,2	0,2	0,2
Conca de Barberà	0,3	0,3	0,3	0,3	0,3
Garraf	1,2	1,3	1,5	1,7	1,8
Garrigues	0,3	0,3	0,3	0,3	0,3
Garrotxa	0,8	0,8	0,8	0,8	0,7
Gironès	2,1	2,1	2,1	2,2	2,3
Maresme	4,5	4,9	5,3	5,6	5,7
Montsià	0,9	0,9	0,9	0,9	0,9
Noguera	0,6	0,6	0,6	0,5	0,5
Osona	1,9	1,9	2,0	2,0	2,1
Pallars Jussà	0,2	0,2	0,2	0,2	0,2
Pallars Sobirà	0,1	0,1	0,1	0,1	0,1
Pla d'Urgell	0,5	0,5	0,5	0,5	0,5
Pla de l'Estany	0,4	0,4	0,4	0,4	0,4
Priorat	0,2	0,2	0,2	0,1	0,1
Ribera d'Ebre	0,4	0,4	0,4	0,3	0,3
Ripollès	0,5	0,4	0,4	0,4	0,4
Segarra	0,3	0,3	0,3	0,3	0,3
Segrià	2,7	2,7	2,7	2,6	2,6
Selva	1,5	1,6	1,7	1,9	2,1
Solsonès	0,2	0,2	0,2	0,2	0,2
Tarragonès	2,5	2,6	2,8	2,9	3,1
Terra Alta	0,2	0,2	0,2	0,2	0,2
Urgell	0,5	0,5	0,5	0,5	0,5
Val d'Aran	0,1	0,1	0,1	0,1	0,1
Vallès Occidental	10,4	10,8	11,3	11,6	11,7
Vallès Oriental	4,1	4,4	4,7	5,1	5,2
Catalunya	100	100	100	100	100
Àmbit del Pla territorial					
Àmbit Metropolità	70,7	70,2	69,5	69,1	68,0
Comarques Gironines	8,0	8,3	8,5	8,8	9,3
Camp de Tarragona	6,2	6,5	6,9	7,2	7,7
Terres de l'Ebre	2,6	2,5	2,5	2,5	2,5
Àmbit de Ponent	4,9	4,8	4,8	4,7	4,7
Comarques Centrals	6,6	6,6	6,8	6,7	6,8
Alt Pirineu i Aran	1,0	1,0	1,0	1,0	1,0

21. Percentatge de població sobre el total de Catalunya. 1986-2005. (2/2)

	1986	1991	1996	2001	2005
Província					
Barcelona	77,1	76,7	76,1	75,7	74,6
Girona	8,2	8,5	8,7	9,0	9,5
Lleida	5,9	5,8	5,8	5,7	5,7
Tarragona	8,8	9,0	9,4	9,6	10,2
Municipi					
Badalona	3,7	3,6	3,5	3,2	3,0
Barcelona	28,3	26,8	24,8	23,5	22,6
Castelldefels	-	-	-	0,7	0,8
Cerdanyola del Vallès	0,9	0,9	0,8	0,8	0,8
Cornellà de Llobregat	1,4	1,4	1,3	1,3	1,2
Esplugues de Llobregat	0,8	0,8	0,8	0,7	0,7
Girona	1,1	1,1	1,2	1,2	1,3
Granollers	0,8	0,9	0,8	0,8	0,8
Hospitalet de Llobregat, l'	4,7	4,4	4,1	3,8	3,7
Lleida	1,8	1,8	1,8	1,8	1,8
Manresa	1,1	1,1	1,0	1,0	1,0
Mataró	1,7	1,7	1,7	1,7	1,7
Mollet del Vallès	-	-	-	0,7	0,7
Prat de Llobregat, el	1,1	1,1	1,0	1,0	0,9
Reus	1,4	1,5	1,5	1,4	1,4
Rubí	0,8	0,8	0,9	1,0	1,0
Sabadell	3,1	3,1	3,0	2,9	2,8
Sant Boi de Llobregat	1,3	1,3	1,3	1,2	1,2
Sant Cugat del Vallès	-	-	0,8	1,0	1,0
Santa Coloma de Gramenet	2,3	2,2	2,0	1,8	1,6
Tarragona	1,8	1,8	1,8	1,8	1,8
Terrassa	2,7	2,6	2,7	2,7	2,8
Viladecans	0,8	0,8	0,9	0,9	0,9
Vilanova i la Geltrú	0,8	0,8	0,8	0,9	0,9

Taules

1. Estimacions de població postcensals. 2005. Catalunya

Edats	1 de juliol			31 de desembre		
	total	homes	dones	total	homes	dones
De 0 anys	78.577	40.521	38.056	79.953	41.413	38.540
D'1 a 4 anys	290.135	149.039	141.096	296.887	152.456	144.431
De 5 a 9 anys	316.545	163.396	153.149	324.136	167.295	156.841
De 10 a 14 anys	302.958	155.665	147.293	304.941	156.660	148.281
De 15 a 19 anys	324.698	167.057	157.641	324.536	167.137	157.399
De 20 a 24 anys	432.551	221.556	210.995	428.007	219.170	208.837
De 25 a 29 anys	609.856	317.064	292.792	609.642	316.987	292.655
De 30 a 34 anys	632.384	331.667	300.717	646.854	339.891	306.963
De 35 a 39 anys	574.814	298.479	276.335	584.763	304.598	280.165
De 40 a 44 anys	526.675	267.342	259.333	535.121	272.338	262.783
De 45 a 49 anys	476.809	237.234	239.575	484.464	241.323	243.141
De 50 a 54 anys	421.547	207.411	214.136	427.050	210.178	216.872
De 55 a 59 anys	404.241	197.130	207.111	403.550	196.551	206.999
De 60 a 64 anys	342.744	165.962	176.782	345.067	166.759	178.308
De 65 a 69 anys	287.631	135.425	152.206	291.437	137.637	153.800
De 70 a 74 anys	301.835	135.152	166.683	301.503	135.260	166.243
De 75 a 79 anys	247.860	103.221	144.639	250.913	104.557	146.356
De 80 a 84 anys	175.289	65.840	109.449	178.248	67.289	110.959
De 85 a 89 anys	84.767	26.211	58.556	87.022	26.857	60.165
De 90 a 94 anys	33.969	9.080	24.889	34.081	9.092	24.989
De 95 anys i més	7.764	1.805	5.959	7.885	1.866	6.019
Total	6.873.649	3.396.257	3.477.392	6.946.060	3.435.314	3.510.746

Evolució de la distribució de la població segons els grans grups d'edat. 1986-2005*.

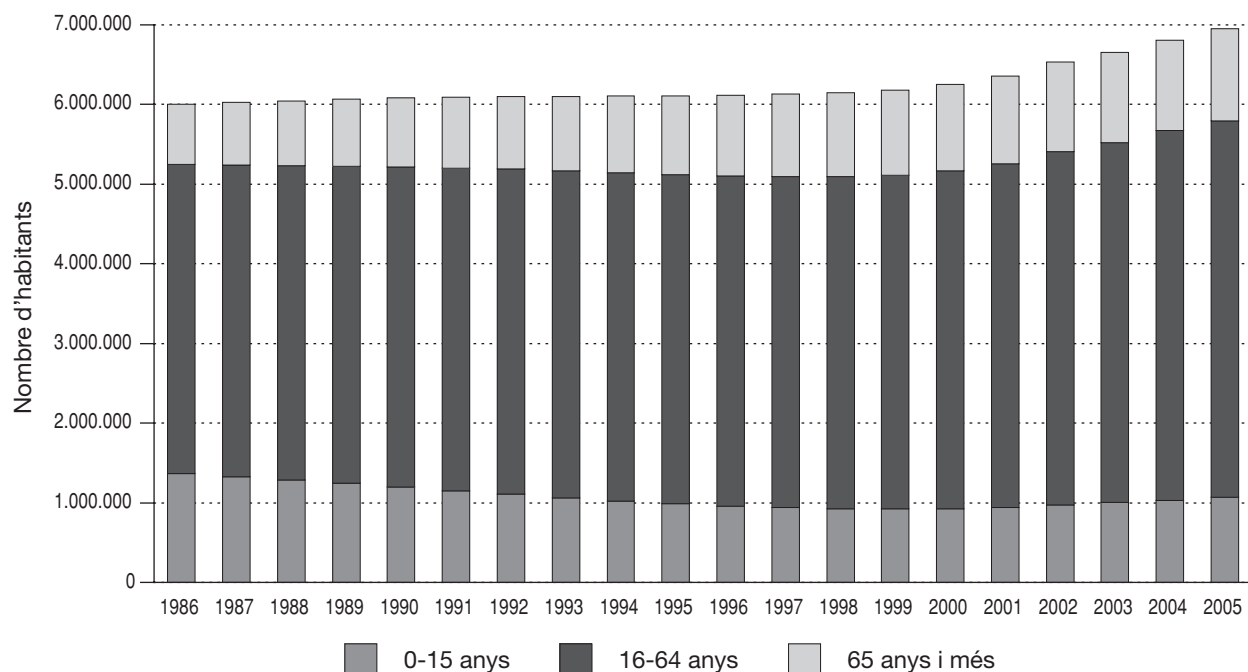

* Del 1986 al 2000, estimacions de població intercensals. Del 2001 al 2005, estimacions de població postcensals.

2.01 Estimacions de població postcensals. 2005. Comarca: Alt Camp

Edats	1 de juliol			31 de desembre		
	total	homes	dones	total	homes	dones
De 0 anys	396	211	185	413	218	195
D'1 a 4 anys	1.662	842	820	1.656	845	811
De 5 a 9 anys	1.867	952	915	1.966	999	967
De 10 a 14 anys	1.854	965	889	1.882	979	903
De 15 a 19 anys	2.040	1.058	982	2.054	1.062	992
De 20 a 24 anys	2.510	1.333	1.177	2.492	1.312	1.180
De 25 a 29 anys	3.452	1.817	1.635	3.516	1.876	1.640
De 30 a 34 anys	3.300	1.807	1.493	3.437	1.887	1.550
De 35 a 39 anys	3.143	1.677	1.466	3.205	1.713	1.492
De 40 a 44 anys	3.109	1.597	1.512	3.142	1.620	1.522
De 45 a 49 anys	2.833	1.515	1.318	2.926	1.564	1.362
De 50 a 54 anys	2.396	1.257	1.139	2.484	1.306	1.178
De 55 a 59 anys	2.144	1.079	1.065	2.147	1.085	1.062
De 60 a 64 anys	2.032	1.010	1.022	2.048	1.018	1.030
De 65 a 69 anys	1.503	747	756	1.545	772	773
De 70 a 74 anys	1.707	791	916	1.685	784	901
De 75 a 79 anys	1.607	714	893	1.621	725	896
De 80 a 84 anys	1.145	450	695	1.152	452	700
De 85 a 89 anys	602	225	377	618	224	394
De 90 a 94 anys	257	92	165	260	97	163
De 95 anys i més	53	19	34	56	22	34
Total	39.612	20.158	19.454	40.305	20.560	19.745

Evolució de la distribució de la població segons els grans grups d'edat. 1986-2005*.

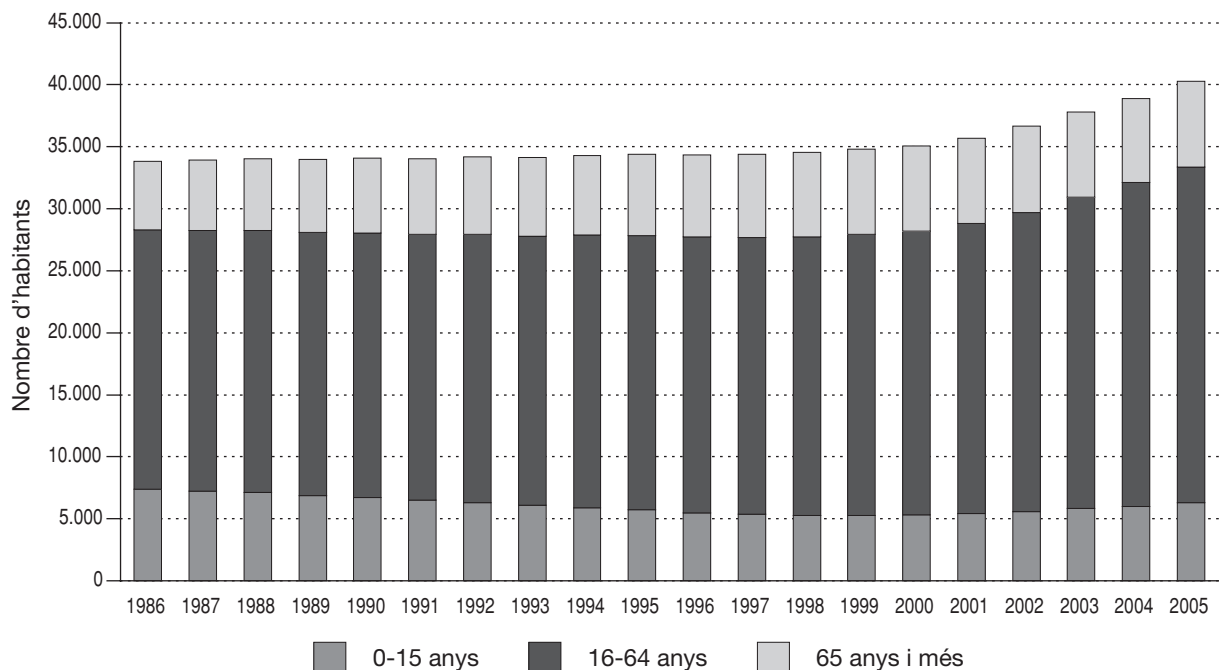

* Del 1986 al 2000, estimacions de població intercensals. Del 2001 al 2005, estimacions de població postcensals.

2.02 Estimacions de població postcensals. 2005. Comarca: Alt Empordà

Edats	1 de juliol			31 de desembre		
	total	homes	dones	total	homes	dones
De 0 anys	1.355	683	672	1.405	708	697
D'1 a 4 anys	4.851	2.428	2.423	5.003	2.522	2.481
De 5 a 9 anys	5.507	2.812	2.695	5.661	2.864	2.797
De 10 a 14 anys	5.577	2.880	2.697	5.652	2.937	2.715
De 15 a 19 anys	5.640	2.892	2.748	5.685	2.927	2.758
De 20 a 24 anys	7.424	3.812	3.612	7.448	3.831	3.617
De 25 a 29 anys	9.815	5.101	4.714	10.034	5.193	4.841
De 30 a 34 anys	9.979	5.203	4.776	10.291	5.381	4.910
De 35 a 39 anys	9.492	5.004	4.488	9.709	5.162	4.547
De 40 a 44 anys	9.138	4.691	4.447	9.324	4.812	4.512
De 45 a 49 anys	7.973	4.018	3.955	8.180	4.098	4.082
De 50 a 54 anys	7.015	3.569	3.446	7.209	3.697	3.512
De 55 a 59 anys	6.634	3.388	3.246	6.772	3.456	3.316
De 60 a 64 anys	5.636	2.855	2.781	5.728	2.889	2.839
De 65 a 69 anys	4.784	2.342	2.442	4.911	2.441	2.470
De 70 a 74 anys	5.116	2.437	2.679	5.165	2.472	2.693
De 75 a 79 anys	4.099	1.799	2.300	4.138	1.796	2.342
De 80 a 84 anys	3.055	1.233	1.822	3.082	1.245	1.837
De 85 a 89 anys	1.541	553	988	1.575	561	1.014
De 90 a 94 anys	631	203	428	649	210	439
De 95 anys i més	136	50	86	143	52	91
Total	115.398	57.953	57.445	117.764	59.254	58.510

Evolució de la distribució de la població segons els grans grups d'edat. 1986-2005*.

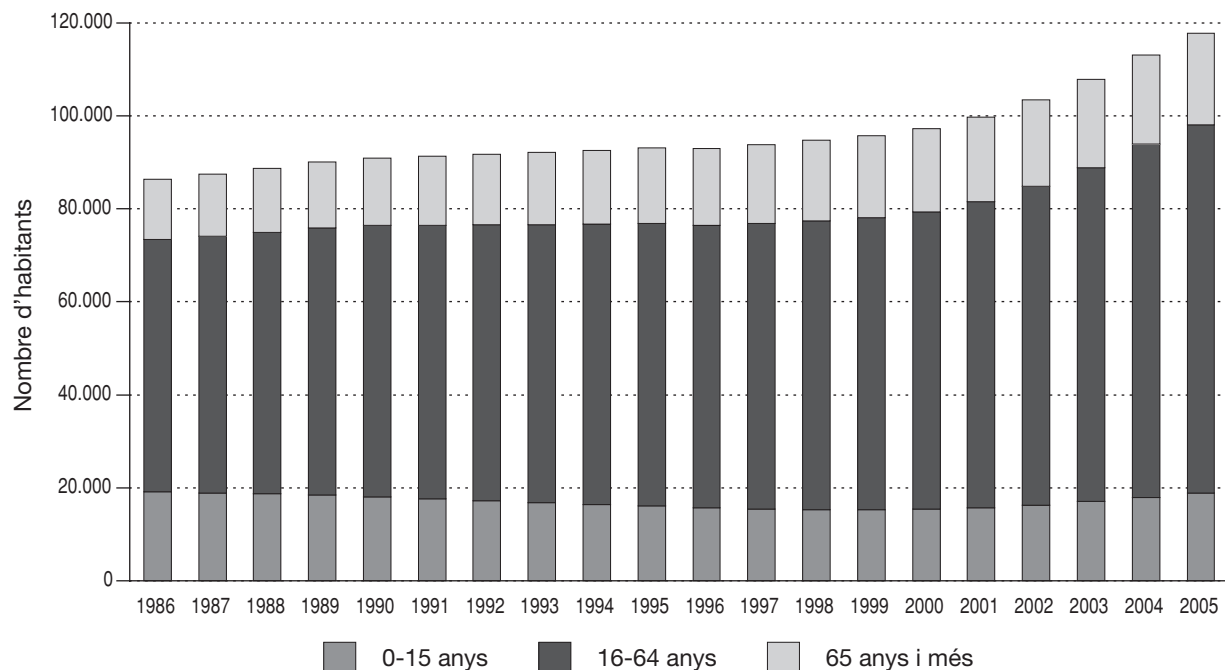

* Del 1986 al 2000, estimacions de població intercensals. Del 2001 al 2005, estimacions de població postcensals.

2.03 Estimacions de població postcensals. 2005. Comarca: Alt Penedès

Edats	1 de juliol			31 de desembre		
	total	homes	dones	total	homes	dones
De 0 anys	1.213	644	569	1.232	657	575
D'1 a 4 anys	4.448	2.286	2.162	4.646	2.394	2.252
De 5 a 9 anys	4.578	2.315	2.263	4.730	2.396	2.334
De 10 a 14 anys	4.323	2.211	2.112	4.408	2.270	2.138
De 15 a 19 anys	4.475	2.288	2.187	4.485	2.276	2.209
De 20 a 24 anys	5.902	3.072	2.830	5.866	3.045	2.821
De 25 a 29 anys	8.293	4.293	4.000	8.356	4.317	4.039
De 30 a 34 anys	8.895	4.811	4.084	9.182	4.951	4.231
De 35 a 39 anys	8.042	4.250	3.792	8.272	4.381	3.891
De 40 a 44 anys	7.291	3.790	3.501	7.410	3.854	3.556
De 45 a 49 anys	6.464	3.303	3.161	6.611	3.396	3.215
De 50 a 54 anys	5.545	2.897	2.648	5.680	2.967	2.713
De 55 a 59 anys	5.076	2.534	2.542	5.129	2.573	2.556
De 60 a 64 anys	4.235	2.123	2.112	4.268	2.129	2.139
De 65 a 69 anys	3.396	1.649	1.747	3.476	1.699	1.777
De 70 a 74 anys	3.865	1.749	2.116	3.815	1.717	2.098
De 75 a 79 anys	3.354	1.499	1.855	3.399	1.518	1.881
De 80 a 84 anys	2.449	986	1.463	2.505	1.014	1.491
De 85 a 89 anys	1.134	381	753	1.160	379	781
De 90 a 94 anys	473	140	333	479	147	332
De 95 anys i més	69	4	65	66	2	64
Total	93.520	47.225	46.295	95.175	48.082	47.093

Evolució de la distribució de la població segons els grans grups d'edat. 1986-2005*.

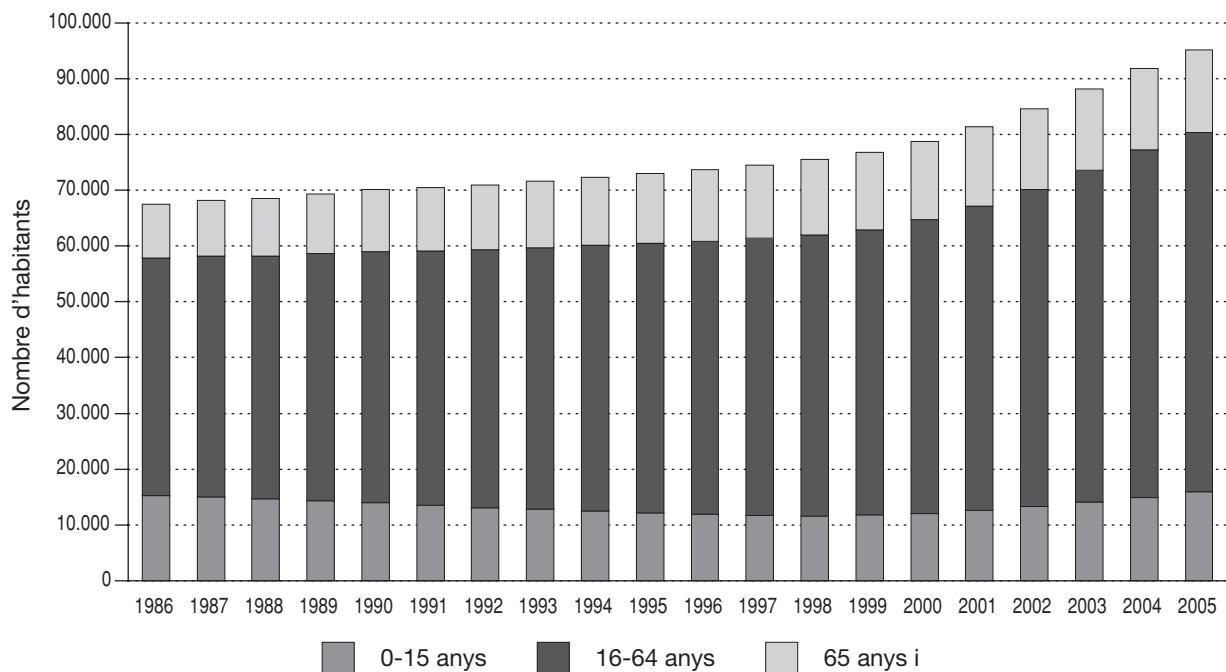

* Del 1986 al 2000, estimacions de població intercensals. Del 2001 al 2005, estimacions de població postcensals.

2.04 Estimacions de població postcensals. 2005. Comarca: Alt Urgell

Edats	1 de juliol			31 de desembre		
	total	homes	dones	total	homes	dones
De 0 anys	166	90	76	181	103	78
D'1 a 4 anys	569	314	255	579	319	260
De 5 a 9 anys	816	417	399	822	419	403
De 10 a 14 anys	852	447	405	872	458	414
De 15 a 19 anys	915	457	458	916	458	458
De 20 a 24 anys	1.182	595	587	1.183	603	580
De 25 a 29 anys	1.676	868	808	1.664	863	801
De 30 a 34 anys	1.661	850	811	1.716	873	843
De 35 a 39 anys	1.618	819	799	1.651	846	805
De 40 a 44 anys	1.569	792	777	1.559	789	770
De 45 a 49 anys	1.501	810	691	1.536	827	709
De 50 a 54 anys	1.282	702	580	1.299	709	590
De 55 a 59 anys	1.185	593	592	1.194	596	598
De 60 a 64 anys	965	492	473	967	498	469
De 65 a 69 anys	845	414	431	836	405	431
De 70 a 74 anys	1.096	526	570	1.084	519	565
De 75 a 79 anys	952	447	505	943	446	497
De 80 a 84 anys	739	320	419	739	323	416
De 85 a 89 anys	398	150	248	405	146	259
De 90 a 94 anys	149	54	95	146	55	91
De 95 anys i més	33	5	28	31	2	29
Total	20.169	10.162	10.007	20.323	10.257	10.066

Evolució de la distribució de la població segons els grans grups d'edat. 1986-2005*.

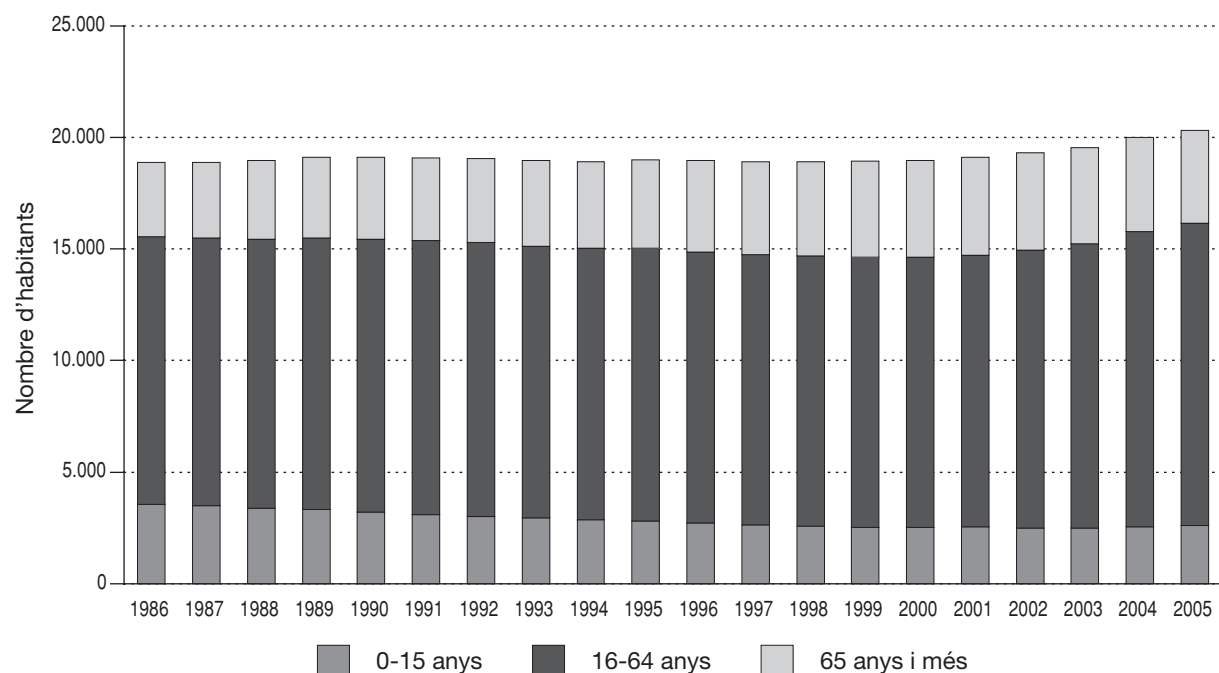

* Del 1986 al 2000, estimacions de població intercensals. Del 2001 al 2005, estimacions de població postcensals.

2.05 Estimacions de població postcensals. 2005. Comarca: Alta Ribagorça

Edats	1 de juliol			31 de desembre		
	total	homes	dones	total	homes	dones
De 0 anys	42	24	18	57	31	26
D'1 a 4 anys	113	63	50	112	65	47
De 5 a 9 anys	152	78	74	160	81	79
De 10 a 14 anys	152	87	65	150	87	63
De 15 a 19 anys	175	87	88	172	87	85
De 20 a 24 anys	224	112	112	232	120	112
De 25 a 29 anys	348	195	153	352	196	156
De 30 a 34 anys	371	211	160	376	218	158
De 35 a 39 anys	314	174	140	321	178	143
De 40 a 44 anys	340	191	149	344	191	153
De 45 a 49 anys	305	170	135	300	168	132
De 50 a 54 anys	249	146	103	255	149	106
De 55 a 59 anys	194	98	96	194	93	101
De 60 a 64 anys	155	78	77	157	83	74
De 65 a 69 anys	157	69	88	156	67	89
De 70 a 74 anys	192	84	108	187	82	105
De 75 a 79 anys	171	94	77	167	90	77
De 80 a 84 anys	133	59	74	139	64	75
De 85 a 89 anys	64	25	39	65	25	40
De 90 a 94 anys	24	8	16	26	10	16
De 95 anys i més	7	1	6	6	0	6
Total	3.882	2.054	1.828	3.928	2.085	1.843

Evolució de la distribució de la població segons els grans grups d'edat. 1986-2005*.

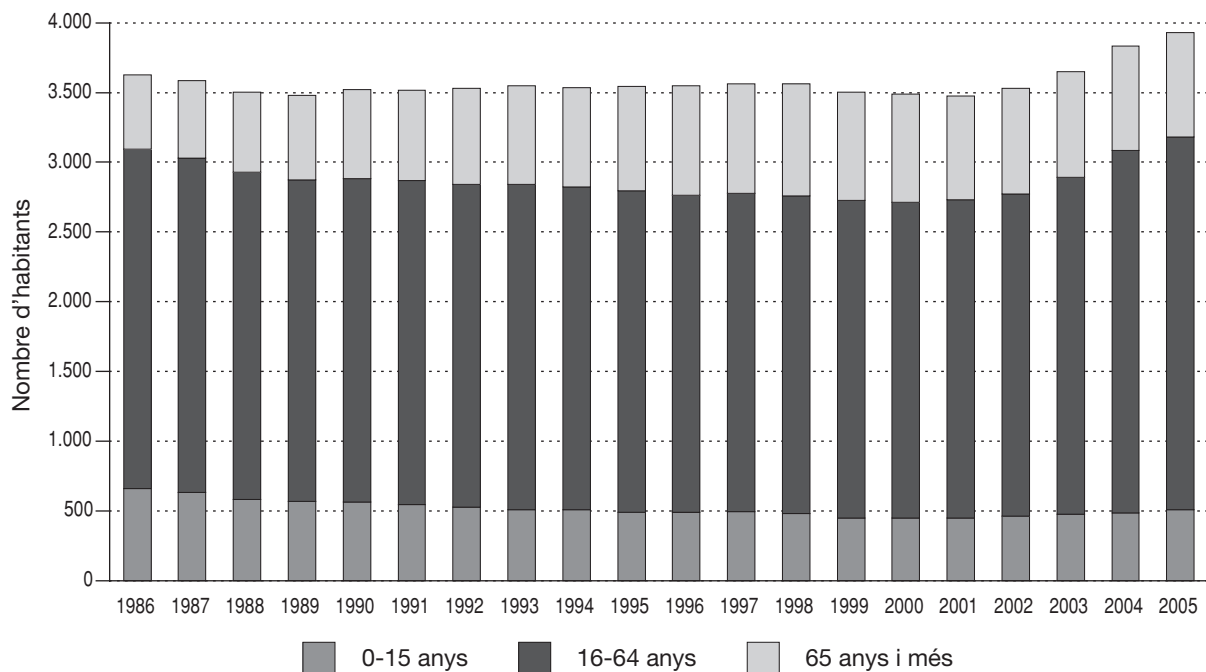

* Del 1986 al 2000, estimacions de població intercensals. Del 2001 al 2005, estimacions de població postcensals.

2.06 Estimacions de població postcensals. 2005. Comarca: Anoia

Edats	1 de juliol			31 de desembre		
	total	homes	dones	total	homes	dones
De 0 anys	1.347	697	650	1.390	725	665
D'1 a 4 anys	5.002	2.560	2.442	5.219	2.674	2.545
De 5 a 9 anys	5.177	2.694	2.483	5.375	2.796	2.579
De 10 a 14 anys	5.002	2.559	2.443	5.057	2.572	2.485
De 15 a 19 anys	5.327	2.759	2.568	5.362	2.784	2.578
De 20 a 24 anys	6.879	3.469	3.410	6.734	3.373	3.361
De 25 a 29 anys	9.510	5.089	4.421	9.586	5.112	4.474
De 30 a 34 anys	9.715	5.197	4.518	10.097	5.384	4.713
De 35 a 39 anys	8.582	4.547	4.035	8.832	4.718	4.114
De 40 a 44 anys	7.851	4.064	3.787	8.036	4.179	3.857
De 45 a 49 anys	7.110	3.645	3.465	7.284	3.756	3.528
De 50 a 54 anys	6.365	3.210	3.155	6.430	3.226	3.204
De 55 a 59 anys	5.917	3.011	2.906	5.943	3.011	2.932
De 60 a 64 anys	4.841	2.415	2.426	4.908	2.450	2.458
De 65 a 69 anys	4.166	1.963	2.203	4.259	2.009	2.250
De 70 a 74 anys	4.275	1.992	2.283	4.280	1.992	2.288
De 75 a 79 anys	3.589	1.558	2.031	3.660	1.592	2.068
De 80 a 84 anys	2.561	995	1.566	2.584	1.011	1.573
De 85 a 89 anys	1.334	423	911	1.361	433	928
De 90 a 94 anys	556	139	417	574	141	433
De 95 anys i més	101	30	71	107	31	76
Total	105.207	53.016	52.191	107.078	53.969	53.109

Evolució de la distribució de la població segons els grans grups d'edat. 1986-2005*.

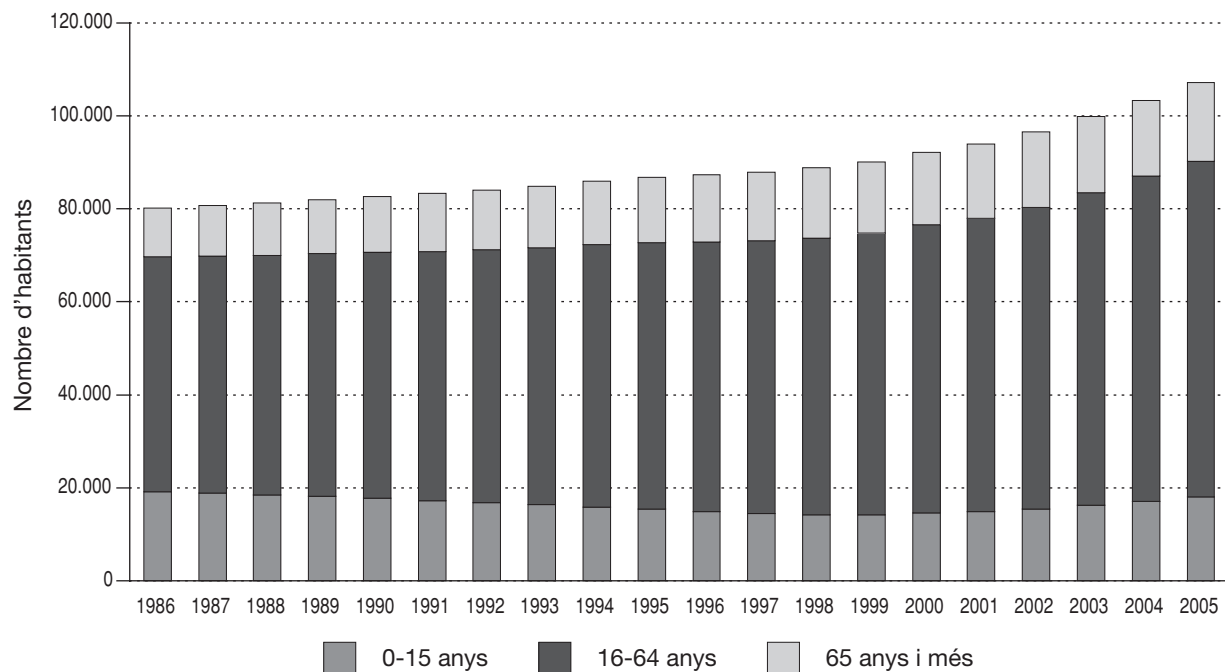

* Del 1986 al 2000, estimacions de població intercensals. Del 2001 al 2005, estimacions de població postcensals.

2.07 Estimacions de població postcensals. 2005. Comarca: Bages

Edats	1 de juliol			31 de desembre		
	total	homes	dones	total	homes	dones
De 0 anys	1.858	979	879	1.914	999	915
D'1 a 4 anys	6.815	3.519	3.296	7.053	3.650	3.403
De 5 a 9 anys	7.675	3.992	3.683	7.887	4.111	3.776
De 10 a 14 anys	7.190	3.711	3.479	7.304	3.773	3.531
De 15 a 19 anys	7.733	3.976	3.757	7.743	3.963	3.780
De 20 a 24 anys	10.290	5.276	5.014	10.146	5.202	4.944
De 25 a 29 anys	14.281	7.420	6.861	14.455	7.517	6.938
De 30 a 34 anys	14.134	7.557	6.577	14.539	7.771	6.768
De 35 a 39 anys	13.029	6.951	6.078	13.337	7.164	6.173
De 40 a 44 anys	12.725	6.519	6.206	12.823	6.597	6.226
De 45 a 49 anys	12.150	6.169	5.981	12.477	6.324	6.153
De 50 a 54 anys	10.290	5.271	5.019	10.494	5.363	5.131
De 55 a 59 anys	9.633	4.757	4.876	9.659	4.794	4.865
De 60 a 64 anys	8.083	3.837	4.246	8.169	3.886	4.283
De 65 a 69 anys	7.163	3.272	3.891	7.106	3.252	3.854
De 70 a 74 anys	8.641	3.829	4.812	8.617	3.815	4.802
De 75 a 79 anys	7.203	2.966	4.237	7.268	2.979	4.289
De 80 a 84 anys	5.274	2.039	3.235	5.359	2.075	3.284
De 85 a 89 anys	2.466	814	1.652	2.502	831	1.671
De 90 a 94 anys	1.018	281	737	1.015	284	731
De 95 anys i més	229	61	168	228	57	171
Total	167.880	83.196	84.684	170.095	84.407	85.688

Evolució de la distribució de la població segons els grans grups d'edat. 1986-2005*.

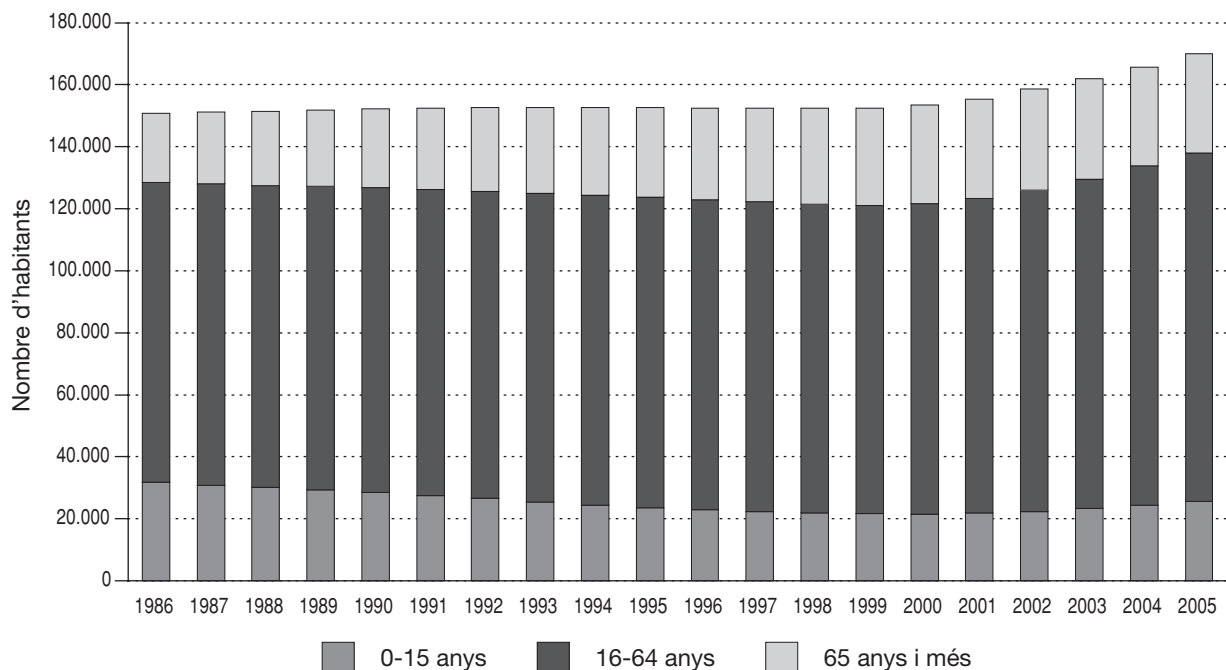

* Del 1986 al 2000, estimacions de població intercensals. Del 2001 al 2005, estimacions de població postcensals.

2.08 Estimacions de població postcensals. 2005. Comarca: Baix Camp

Edats	1 de juliol			31 de desembre		
	total	homes	dones	total	homes	dones
De 0 anys	2.073	1.060	1.013	2.167	1.112	1.055
D'1 a 4 anys	7.682	3.931	3.751	7.965	4.072	3.893
De 5 a 9 anys	8.195	4.218	3.977	8.492	4.361	4.131
De 10 a 14 anys	8.109	4.101	4.008	8.221	4.150	4.071
De 15 a 19 anys	8.622	4.401	4.221	8.742	4.454	4.288
De 20 a 24 anys	10.786	5.397	5.389	10.804	5.462	5.342
De 25 a 29 anys	14.862	7.759	7.103	15.121	7.888	7.233
De 30 a 34 anys	14.777	7.810	6.967	15.371	8.113	7.258
De 35 a 39 anys	13.599	7.095	6.504	14.033	7.388	6.645
De 40 a 44 anys	12.613	6.336	6.277	12.815	6.421	6.394
De 45 a 49 anys	11.502	5.802	5.700	11.823	6.000	5.823
De 50 a 54 anys	10.059	4.960	5.099	10.285	5.054	5.231
De 55 a 59 anys	9.248	4.692	4.556	9.371	4.761	4.610
De 60 a 64 anys	7.493	3.763	3.730	7.614	3.816	3.798
De 65 a 69 anys	6.284	3.006	3.278	6.396	3.080	3.316
De 70 a 74 anys	6.355	2.907	3.448	6.419	2.937	3.482
De 75 a 79 anys	5.319	2.283	3.036	5.380	2.305	3.075
De 80 a 84 anys	3.786	1.505	2.281	3.873	1.541	2.332
De 85 a 89 anys	1.852	618	1.234	1.919	643	1.276
De 90 a 94 anys	679	207	472	687	208	479
De 95 anys i més	140	34	106	136	37	99
Total	164.035	81.885	82.150	167.634	83.803	83.831

Evolució de la distribució de la població segons els grans grups d'edat. 1986-2005*.

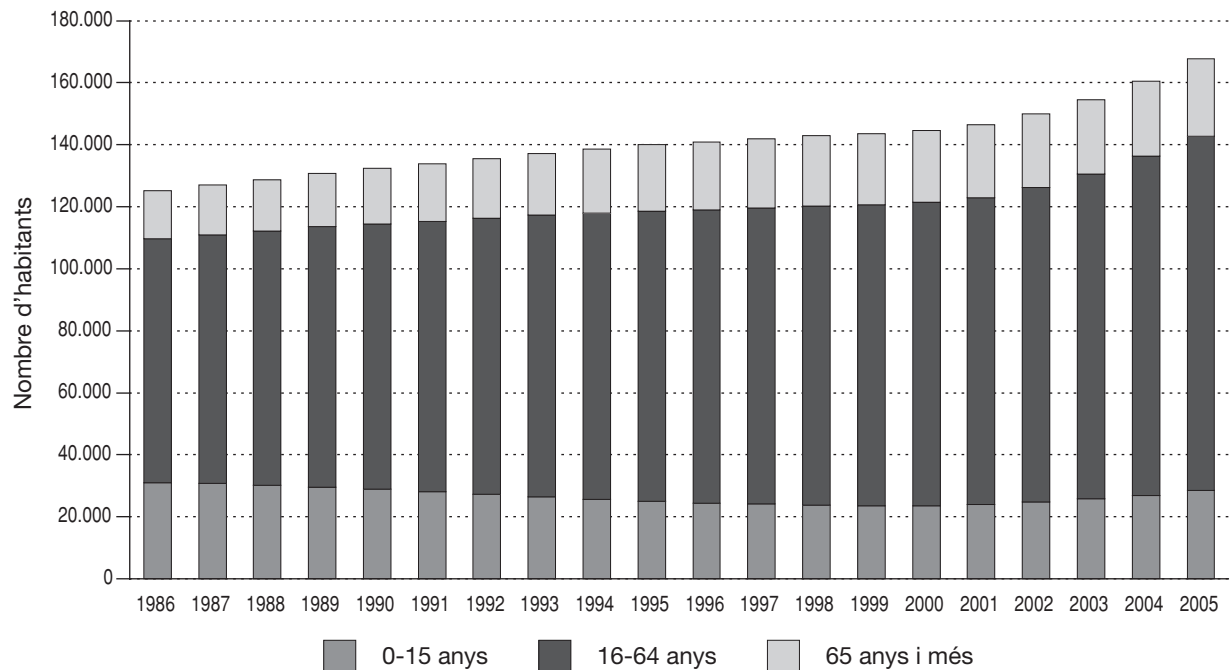

* Del 1986 al 2000, estimacions de població intercensals. Del 2001 al 2005, estimacions de població postcensals.

2.09 Estimacions de població postcensals. 2005. Comarca: Baix Ebre

Edats	1 de juliol			31 de desembre		
	total	homes	dones	total	homes	dones
De 0 anys	712	377	335	715	387	328
D'1 a 4 anys	2.704	1.413	1.291	2.795	1.453	1.342
De 5 a 9 anys	3.235	1.688	1.547	3.291	1.720	1.571
De 10 a 14 anys	3.237	1.691	1.546	3.312	1.726	1.586
De 15 a 19 anys	3.624	1.862	1.762	3.631	1.872	1.759
De 20 a 24 anys	4.953	2.644	2.309	4.955	2.647	2.308
De 25 a 29 anys	6.281	3.489	2.792	6.479	3.623	2.856
De 30 a 34 anys	6.105	3.454	2.651	6.277	3.597	2.680
De 35 a 39 anys	5.655	3.111	2.544	5.856	3.228	2.628
De 40 a 44 anys	5.293	2.745	2.548	5.415	2.829	2.586
De 45 a 49 anys	4.726	2.389	2.337	4.838	2.474	2.364
De 50 a 54 anys	4.277	2.146	2.131	4.353	2.165	2.188
De 55 a 59 anys	4.359	2.173	2.186	4.403	2.219	2.184
De 60 a 64 anys	3.855	1.893	1.962	3.840	1.867	1.973
De 65 a 69 anys	3.428	1.672	1.756	3.488	1.703	1.785
De 70 a 74 anys	3.855	1.788	2.067	3.844	1.799	2.045
De 75 a 79 anys	3.276	1.460	1.816	3.331	1.479	1.852
De 80 a 84 anys	2.265	921	1.344	2.297	936	1.361
De 85 a 89 anys	1.138	403	735	1.160	407	753
De 90 a 94 anys	439	142	297	431	145	286
De 95 anys i més	112	45	67	120	50	70
Total	73.529	37.506	36.023	74.831	38.326	36.505

Evolució de la distribució de la població segons els grans grups d'edat. 1986-2005*.

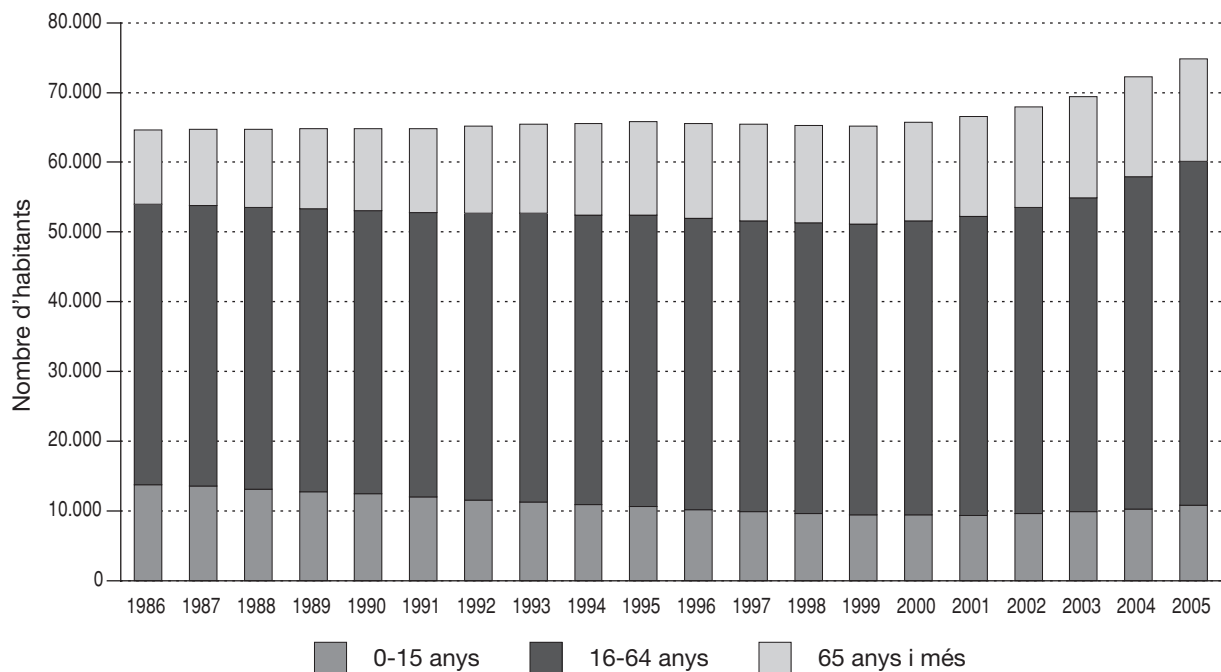

* Del 1986 al 2000, estimacions de població intercensals. Del 2001 al 2005, estimacions de població postcensals.

2.10 Estimacions de població postcensals. 2005. Comarca: Baix Empordà

Edats	1 de juliol			31 de desembre		
	total	homes	dones	total	homes	dones
De 0 anys	1.284	663	621	1.276	650	626
D'1 a 4 anys	4.890	2.530	2.360	5.018	2.596	2.422
De 5 a 9 anys	5.550	2.886	2.664	5.682	2.999	2.683
De 10 a 14 anys	5.633	2.849	2.784	5.688	2.837	2.851
De 15 a 19 anys	5.669	2.910	2.759	5.695	2.943	2.752
De 20 a 24 anys	7.226	3.724	3.502	7.179	3.685	3.494
De 25 a 29 anys	9.767	5.159	4.608	9.834	5.203	4.631
De 30 a 34 anys	9.928	5.230	4.698	10.183	5.376	4.807
De 35 a 39 anys	9.683	5.130	4.553	9.842	5.227	4.615
De 40 a 44 anys	9.215	4.754	4.461	9.346	4.834	4.512
De 45 a 49 anys	8.399	4.282	4.117	8.610	4.369	4.241
De 50 a 54 anys	7.254	3.724	3.530	7.408	3.838	3.570
De 55 a 59 anys	6.782	3.389	3.393	6.878	3.430	3.448
De 60 a 64 anys	5.821	2.855	2.966	5.870	2.870	3.000
De 65 a 69 anys	4.966	2.470	2.496	5.080	2.527	2.553
De 70 a 74 anys	5.101	2.386	2.715	5.112	2.398	2.714
De 75 a 79 anys	4.196	1.878	2.318	4.300	1.927	2.373
De 80 a 84 anys	2.933	1.181	1.752	2.980	1.202	1.778
De 85 a 89 anys	1.417	459	958	1.483	480	1.003
De 90 a 94 anys	565	156	409	553	152	401
De 95 anys i més	163	39	124	166	41	125
Total	116.442	58.654	57.788	118.183	59.584	58.599

Evolució de la distribució de la població segons els grans grups d'edat. 1986-2005*.

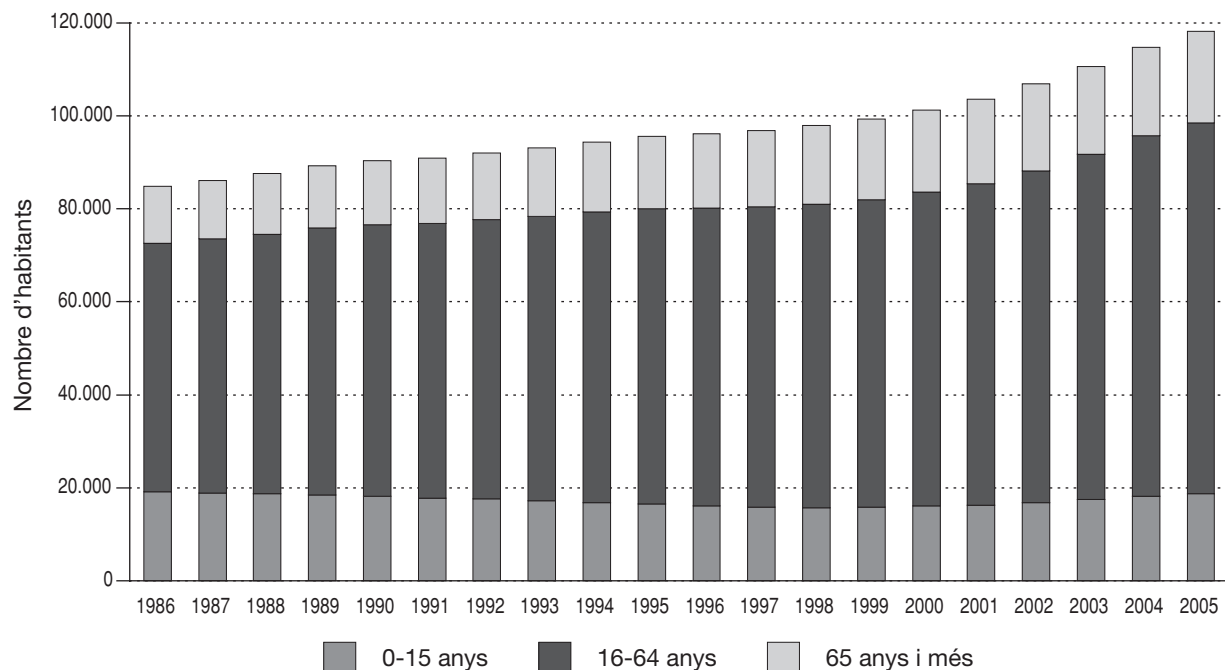

* Del 1986 al 2000, estimacions de població intercensals. Del 2001 al 2005, estimacions de població postcensals.

2.11 Estimacions de població postcensals. 2005. Comarca: Baix Llobregat

Edats	1 de juliol			31 de desembre		
	total	homes	dones	total	homes	dones
De 0 anys	9.622	5.037	4.585	9.779	5.152	4.627
D'1 a 4 anys	35.439	18.200	17.239	36.193	18.627	17.566
De 5 a 9 anys	36.501	18.805	17.696	37.257	19.160	18.097
De 10 a 14 anys	34.228	17.552	16.676	34.385	17.595	16.790
De 15 a 19 anys	36.346	18.695	17.651	36.129	18.640	17.489
De 20 a 24 anys	47.558	24.256	23.302	46.698	23.788	22.910
De 25 a 29 anys	68.457	34.975	33.482	67.217	34.322	32.895
De 30 a 34 anys	75.560	39.259	36.301	76.621	39.827	36.794
De 35 a 39 anys	67.775	34.961	32.814	68.859	35.555	33.304
De 40 a 44 anys	57.371	29.244	28.127	58.492	29.820	28.672
De 45 a 49 anys	50.363	24.948	25.415	51.195	25.380	25.815
De 50 a 54 anys	45.026	22.082	22.944	45.467	22.299	23.168
De 55 a 59 anys	44.124	21.762	22.362	43.726	21.491	22.235
De 60 a 64 anys	36.684	18.201	18.483	36.907	18.189	18.718
De 65 a 69 anys	29.202	14.215	14.987	29.956	14.657	15.299
De 70 a 74 anys	26.841	12.511	14.330	27.193	12.672	14.521
De 75 a 79 anys	19.190	8.106	11.084	19.672	8.345	11.327
De 80 a 84 anys	12.800	4.789	8.011	13.080	4.910	8.170
De 85 a 89 anys	6.184	1.825	4.359	6.378	1.867	4.511
De 90 a 94 anys	2.549	615	1.934	2.559	625	1.934
De 95 anys i més	624	130	494	668	152	516
Total	742.444	370.168	372.276	748.431	373.073	375.358

Evolució de la distribució de la població segons els grans grups d'edat. 1986-2005*.

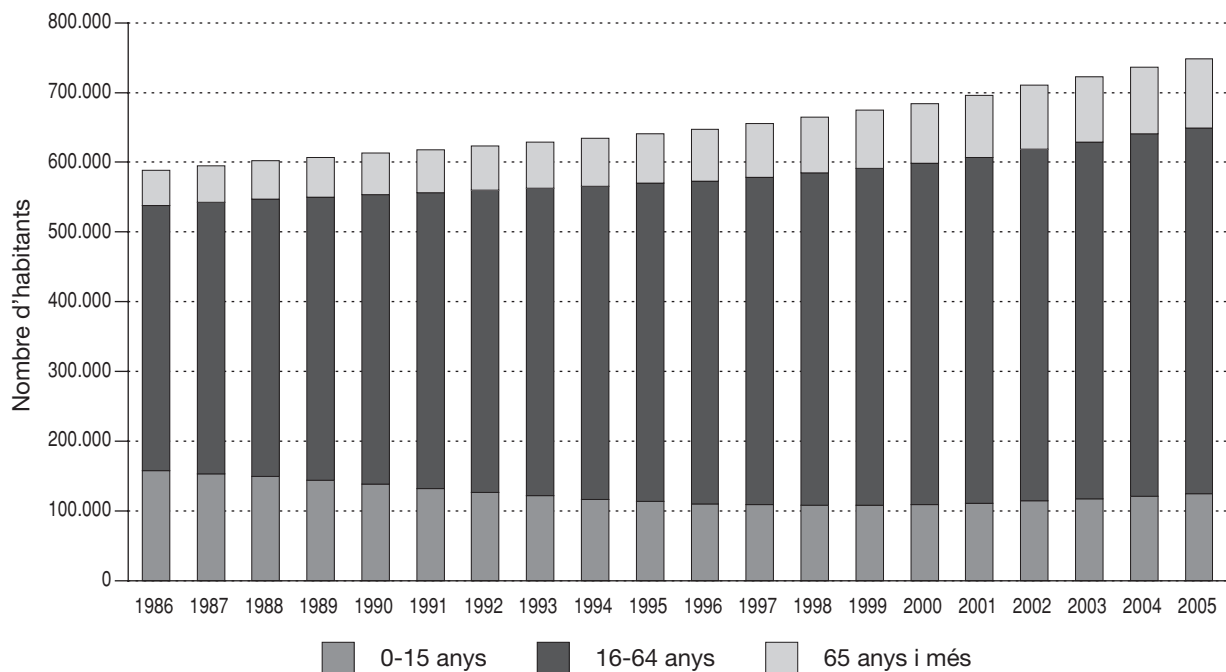

* Del 1986 al 2000, estimacions de població intercensals. Del 2001 al 2005, estimacions de població postcensals.

2.12 Estimacions de població postcensals. 2005. Comarca: Baix Penedès

Edats	1 de juliol			31 de desembre		
	total	homes	dones	total	homes	dones
De 0 anys	973	508	465	1.027	527	500
D'1 a 4 anys	3.658	1.856	1.802	3.843	1.972	1.871
De 5 a 9 anys	3.906	1.952	1.954	4.151	2.080	2.071
De 10 a 14 anys	3.801	1.969	1.832	3.908	2.020	1.888
De 15 a 19 anys	3.873	1.919	1.954	3.927	1.944	1.983
De 20 a 24 anys	4.987	2.567	2.420	5.082	2.601	2.481
De 25 a 29 anys	7.175	3.793	3.382	7.432	3.944	3.488
De 30 a 34 anys	7.469	3.945	3.524	7.920	4.187	3.733
De 35 a 39 anys	6.907	3.674	3.233	7.206	3.839	3.367
De 40 a 44 anys	6.122	3.234	2.888	6.419	3.409	3.010
De 45 a 49 anys	5.284	2.716	2.568	5.444	2.796	2.648
De 50 a 54 anys	5.001	2.521	2.480	5.087	2.553	2.534
De 55 a 59 anys	5.012	2.553	2.459	5.116	2.606	2.510
De 60 a 64 anys	4.323	2.224	2.099	4.457	2.269	2.188
De 65 a 69 anys	3.540	1.855	1.685	3.691	1.939	1.752
De 70 a 74 anys	3.191	1.595	1.596	3.273	1.645	1.628
De 75 a 79 anys	2.243	998	1.245	2.291	1.026	1.265
De 80 a 84 anys	1.468	572	896	1.498	573	925
De 85 a 89 anys	646	221	425	679	239	440
De 90 a 94 anys	282	78	204	286	76	210
De 95 anys i més	80	8	72	86	8	78
Total	79.941	40.758	39.183	82.823	42.253	40.570

Evolució de la distribució de la població segons els grans grups d'edat. 1986-2005*.

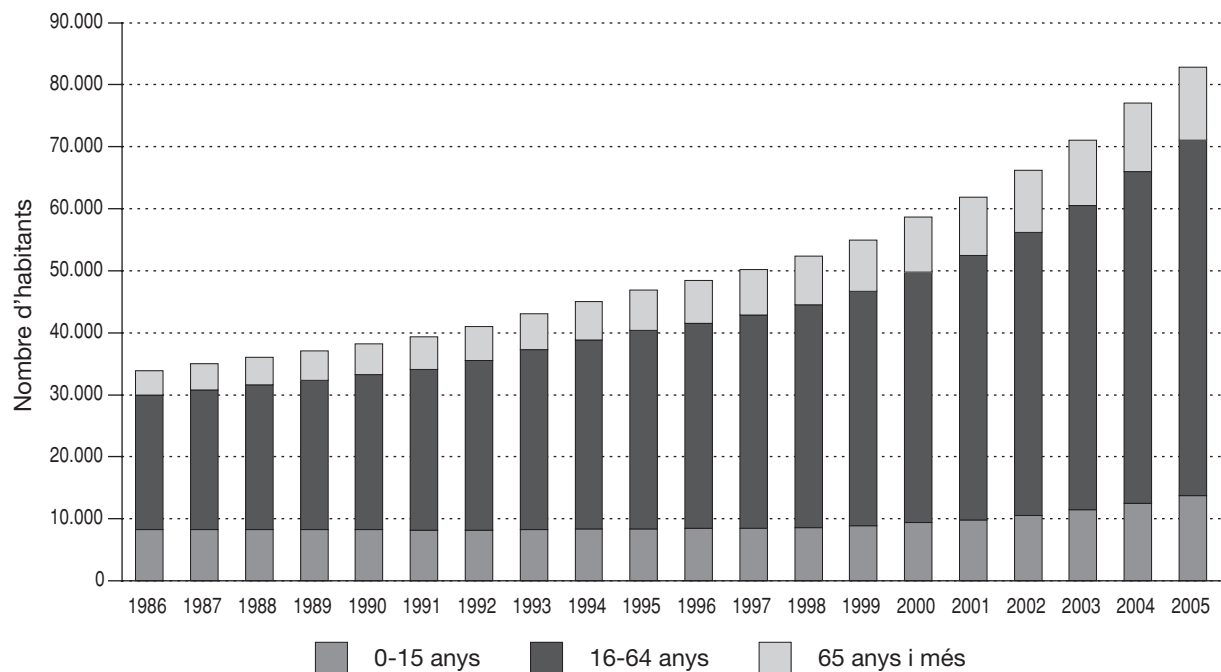

* Del 1986 al 2000, estimacions de població intercensals. Del 2001 al 2005, estimacions de població postcensals.

2.13 Estimacions de població postcensals. 2005. Comarca: Barcelonès

Edats	1 de juliol			31 de desembre		
	total	homes	dones	total	homes	dones
De 0 anys	21.105	10.890	10.215	21.317	11.015	10.302
D'1 a 4 anys	76.757	39.343	37.414	77.645	39.783	37.862
De 5 a 9 anys	86.553	44.678	41.875	88.018	45.482	42.536
De 10 a 14 anys	82.440	42.217	40.223	82.313	42.150	40.163
De 15 a 19 anys	91.385	46.931	44.454	90.755	46.636	44.119
De 20 a 24 anys	130.776	66.400	64.376	128.698	65.331	63.367
De 25 a 29 anys	192.062	99.247	92.815	190.583	98.320	92.263
De 30 a 34 anys	197.796	103.207	94.589	201.297	105.238	96.059
De 35 a 39 anys	173.232	88.778	84.454	175.173	90.132	85.041
De 40 a 44 anys	158.390	78.607	79.783	160.091	79.567	80.524
De 45 a 49 anys	145.805	70.156	75.649	146.845	70.869	75.976
De 50 a 54 anys	133.312	62.488	70.824	133.768	62.700	71.068
De 55 a 59 anys	137.432	63.796	73.636	135.526	62.742	72.784
De 60 a 64 anys	122.475	57.347	65.128	122.462	57.105	65.357
De 65 a 69 anys	104.646	47.631	57.015	105.375	48.140	57.235
De 70 a 74 anys	110.148	47.258	62.890	109.369	47.056	62.313
De 75 a 79 anys	92.616	36.362	56.254	93.360	36.694	56.666
De 80 a 84 anys	65.762	22.875	42.887	66.703	23.375	43.328
De 85 a 89 anys	31.826	9.059	22.767	32.569	9.243	23.326
De 90 a 94 anys	12.776	3.111	9.665	12.816	3.096	9.720
De 95 anys i més	2.900	571	2.329	2.907	588	2.319
Total	2.170.194	1.040.952	1.129.242	2.177.590	1.045.262	1.132.328

Evolució de la distribució de la població segons els grans grups d'edat. 1986-2005*.

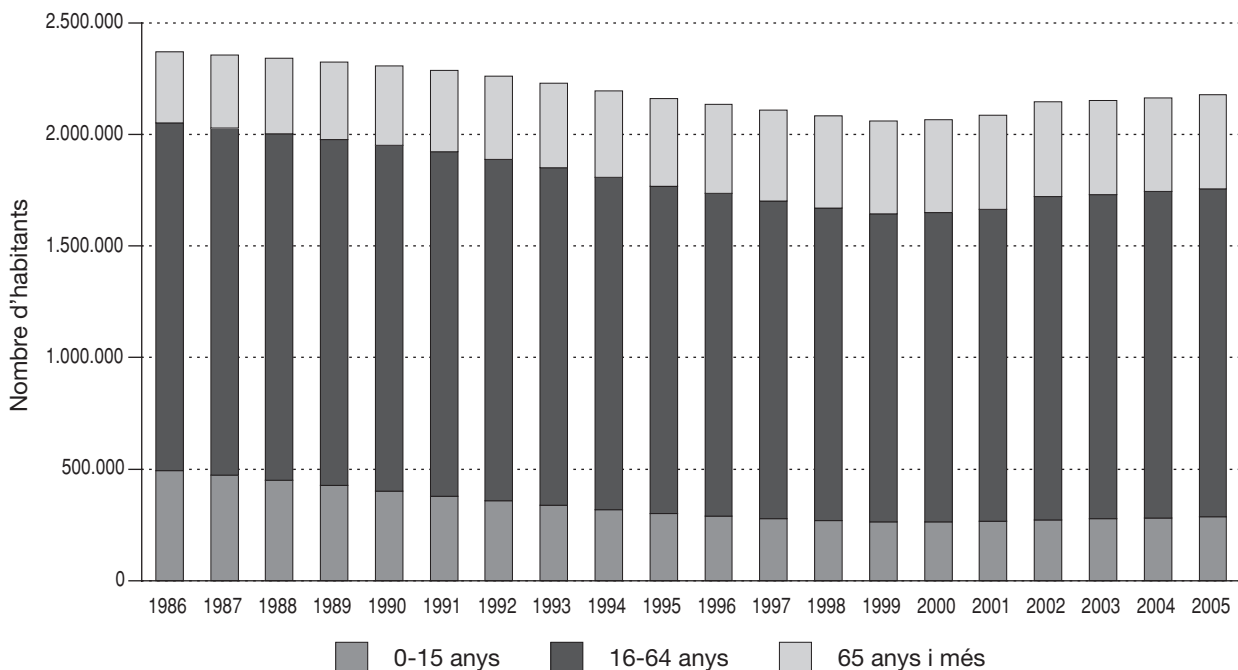

* Del 1986 al 2000, estimacions de població intercensals. Del 2001 al 2005, estimacions de població postcensals.

2.14 Estimacions de població postcensals. 2005. Comarca: Berguedà

Edats	1 de juliol			31 de desembre		
	total	homes	dones	total	homes	dones
De 0 anys	328	170	158	323	166	157
D'1 a 4 anys	1.240	655	585	1.277	674	603
De 5 a 9 anys	1.495	771	724	1.520	784	736
De 10 a 14 anys	1.577	835	742	1.580	840	740
De 15 a 19 anys	1.868	967	901	1.856	959	897
De 20 a 24 anys	2.312	1.193	1.119	2.258	1.180	1.078
De 25 a 29 anys	2.922	1.553	1.369	2.933	1.569	1.364
De 30 a 34 anys	2.740	1.429	1.311	2.795	1.453	1.342
De 35 a 39 anys	2.675	1.407	1.268	2.668	1.393	1.275
De 40 a 44 anys	3.059	1.578	1.481	3.053	1.587	1.466
De 45 a 49 anys	3.057	1.607	1.450	3.143	1.648	1.495
De 50 a 54 anys	2.614	1.324	1.290	2.639	1.337	1.302
De 55 a 59 anys	2.354	1.237	1.117	2.383	1.254	1.129
De 60 a 64 anys	2.014	951	1.063	2.025	963	1.062
De 65 a 69 anys	1.925	899	1.026	1.910	892	1.018
De 70 a 74 anys	2.471	1.066	1.405	2.410	1.045	1.365
De 75 a 79 anys	2.148	962	1.186	2.168	955	1.213
De 80 a 84 anys	1.584	661	923	1.618	689	929
De 85 a 89 anys	768	277	491	766	279	487
De 90 a 94 anys	301	75	226	289	67	222
De 95 anys i més	66	15	51	65	17	48
Total	39.518	19.632	19.886	39.679	19.751	19.928

Evolució de la distribució de la població segons els grans grups d'edat. 1986-2005*.

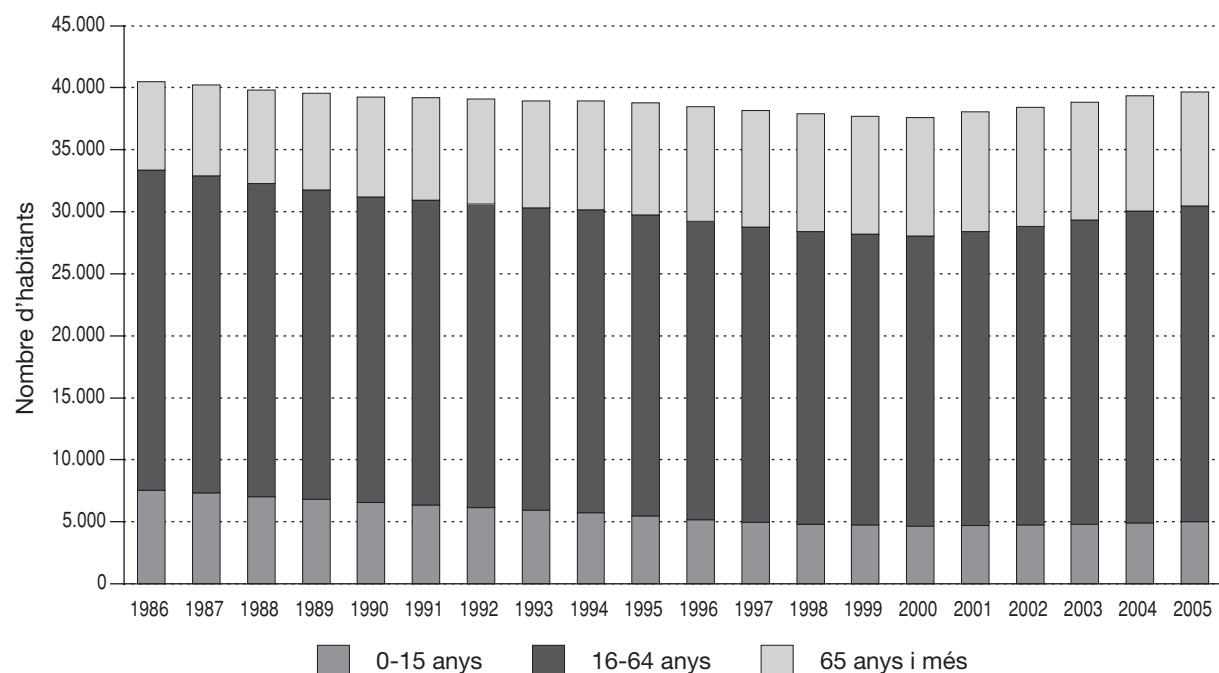

* Del 1986 al 2000, estimacions de població intercensals. Del 2001 al 2005, estimacions de població postcensals.

2.15 Estimacions de població postcensals. 2005. Comarca: Cerdanya

Edats	1 de juliol			31 de desembre		
	total	homes	dones	total	homes	dones
De 0 anys	188	101	87	200	112	88
D'1 a 4 anys	657	349	308	677	358	319
De 5 a 9 anys	755	410	345	805	443	362
De 10 a 14 anys	648	356	292	644	348	296
De 15 a 19 anys	729	394	335	734	395	339
De 20 a 24 anys	1.064	587	477	1.066	592	474
De 25 a 29 anys	1.502	803	699	1.493	793	700
De 30 a 34 anys	1.501	809	692	1.531	816	715
De 35 a 39 anys	1.460	799	661	1.488	808	680
De 40 a 44 anys	1.401	767	634	1.430	792	638
De 45 a 49 anys	1.244	676	568	1.257	683	574
De 50 a 54 anys	1.038	577	461	1.075	602	473
De 55 a 59 anys	886	475	411	901	480	421
De 60 a 64 anys	739	366	373	749	374	375
De 65 a 69 anys	571	284	287	566	285	281
De 70 a 74 anys	654	312	342	643	300	343
De 75 a 79 anys	567	259	308	581	266	315
De 80 a 84 anys	414	177	237	418	186	232
De 85 a 89 anys	232	80	152	231	76	155
De 90 a 94 anys	86	30	56	89	33	56
De 95 anys i més	28	10	18	27	10	17
Total	16.364	8.621	7.743	16.605	8.752	7.853

Evolució de la distribució de la població segons els grans grups d'edat. 1986-2005*.

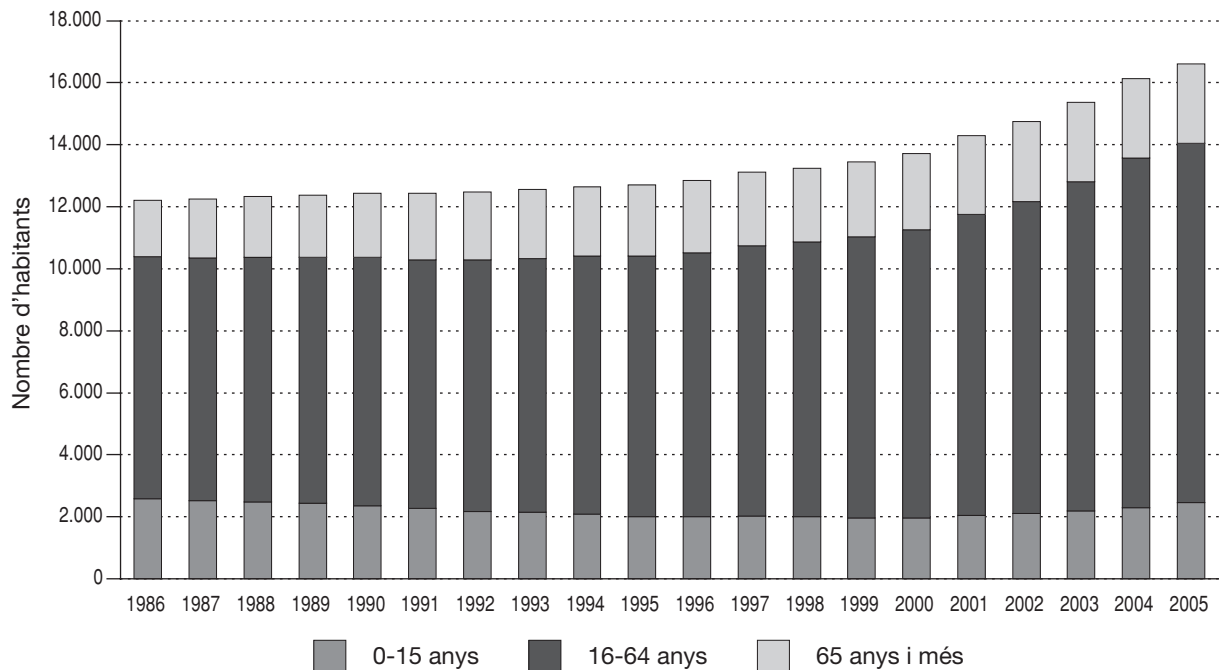

* Del 1986 al 2000, estimacions de població intercensals. Del 2001 al 2005, estimacions de població postcensals.

2.16 Estimacions de població postcensals. 2005. Comarca: Conca de Barberà

Edats	1 de juliol			31 de desembre		
	total	homes	dones	total	homes	dones
De 0 anys	183	88	95	183	92	91
D'1 a 4 anys	754	398	356	766	396	370
De 5 a 9 anys	831	426	405	840	428	412
De 10 a 14 anys	837	445	392	835	448	387
De 15 a 19 anys	931	503	428	927	496	431
De 20 a 24 anys	1.258	640	618	1.235	627	608
De 25 a 29 anys	1.541	850	691	1.547	856	691
De 30 a 34 anys	1.539	828	711	1.549	835	714
De 35 a 39 anys	1.523	804	719	1.542	802	740
De 40 a 44 anys	1.430	771	659	1.461	799	662
De 45 a 49 anys	1.362	714	648	1.386	732	654
De 50 a 54 anys	1.176	625	551	1.190	625	565
De 55 a 59 anys	1.085	574	511	1.098	590	508
De 60 a 64 anys	978	483	495	967	480	487
De 65 a 69 anys	825	400	425	834	398	436
De 70 a 74 anys	1.124	518	606	1.094	509	585
De 75 a 79 anys	980	445	535	1.000	454	546
De 80 a 84 anys	826	329	497	820	337	483
De 85 a 89 anys	408	136	272	425	132	293
De 90 a 94 anys	166	61	105	161	63	98
De 95 anys i més	36	16	20	34	16	18
Total	19.793	10.054	9.739	19.894	10.115	9.779

Evolució de la distribució de la població segons els grans grups d'edat. 1986-2005*.

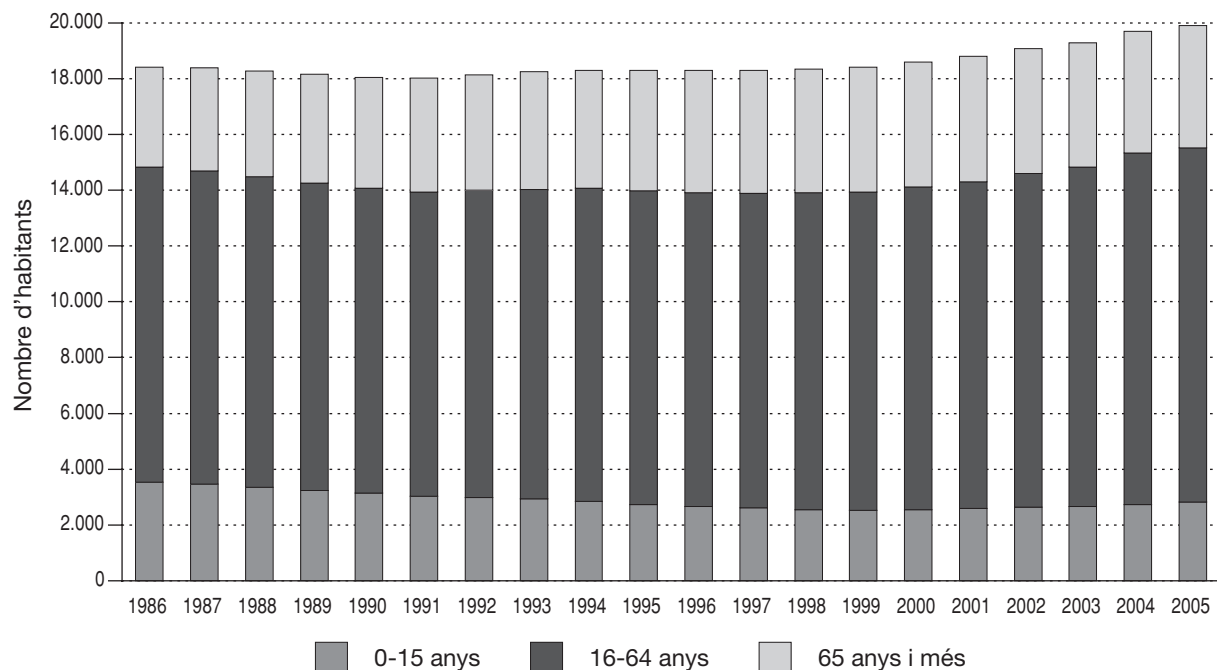

* Del 1986 al 2000, estimacions de població intercensals. Del 2001 al 2005, estimacions de població postcensals.

2.17 Estimacions de població postcensals. 2005. Comarca: Garraf

Edats	1 de juliol			31 de desembre		
	total	homes	dones	total	homes	dones
De 0 anys	1.542	783	759	1.566	780	786
D'1 a 4 anys	6.117	3.081	3.036	6.277	3.154	3.123
De 5 a 9 anys	6.391	3.338	3.053	6.654	3.489	3.165
De 10 a 14 anys	5.756	2.858	2.898	5.831	2.912	2.919
De 15 a 19 anys	5.882	2.998	2.884	5.919	3.009	2.910
De 20 a 24 anys	7.429	3.672	3.757	7.432	3.683	3.749
De 25 a 29 anys	10.374	5.248	5.126	10.419	5.247	5.172
De 30 a 34 anys	11.772	5.963	5.809	12.125	6.179	5.946
De 35 a 39 anys	11.645	5.905	5.740	11.913	6.047	5.866
De 40 a 44 anys	10.460	5.263	5.197	10.776	5.455	5.321
De 45 a 49 anys	9.399	4.739	4.660	9.648	4.873	4.775
De 50 a 54 anys	8.024	3.949	4.075	8.217	4.039	4.178
De 55 a 59 anys	7.191	3.611	3.580	7.279	3.657	3.622
De 60 a 64 anys	5.929	2.882	3.047	6.014	2.918	3.096
De 65 a 69 anys	4.968	2.398	2.570	5.104	2.480	2.624
De 70 a 74 anys	4.797	2.146	2.651	4.825	2.156	2.669
De 75 a 79 anys	3.655	1.529	2.126	3.740	1.573	2.167
De 80 a 84 anys	2.486	920	1.566	2.519	921	1.598
De 85 a 89 anys	1.134	352	782	1.180	379	801
De 90 a 94 anys	456	95	361	471	94	377
De 95 anys i més	122	30	92	129	28	101
Total	125.529	61.760	63.769	128.038	63.073	64.965

Evolució de la distribució de la població segons els grans grups d'edat. 1986-2005*.

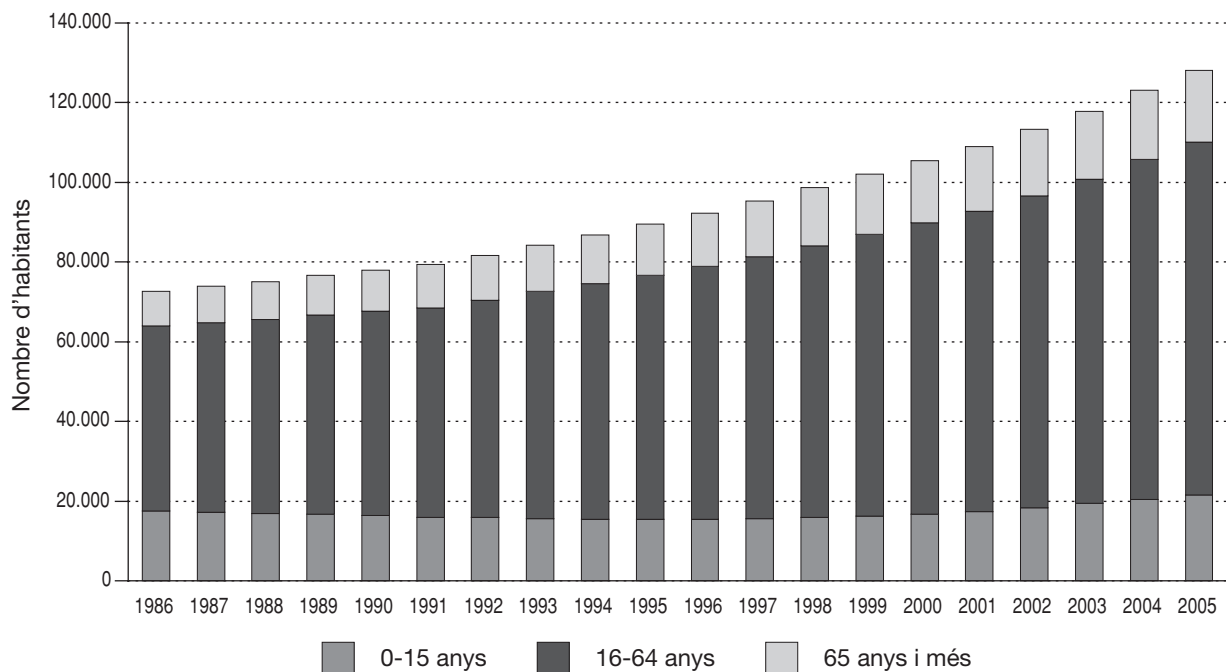

* Del 1986 al 2000, estimacions de població intercensals. Del 2001 al 2005, estimacions de població postcensals.

2.18 Estimacions de població postcensals. 2005. Comarca: Garrigues

Edats	1 de juliol			31 de desembre		
	total	homes	dones	total	homes	dones
De 0 anys	140	78	62	143	82	61
D'1 a 4 anys	592	315	277	593	319	274
De 5 a 9 anys	700	369	331	705	368	337
De 10 a 14 anys	767	384	383	750	381	369
De 15 a 19 anys	896	469	427	892	467	425
De 20 a 24 anys	1.099	586	513	1.079	571	508
De 25 a 29 anys	1.417	783	634	1.403	767	636
De 30 a 34 anys	1.301	708	593	1.328	721	607
De 35 a 39 anys	1.254	704	550	1.251	702	549
De 40 a 44 anys	1.381	745	636	1.396	758	638
De 45 a 49 anys	1.286	674	612	1.280	673	607
De 50 a 54 anys	1.184	633	551	1.193	634	559
De 55 a 59 anys	1.219	613	606	1.210	616	594
De 60 a 64 anys	1.086	553	533	1.112	565	547
De 65 a 69 anys	928	460	468	896	443	453
De 70 a 74 anys	1.257	610	647	1.240	604	636
De 75 a 79 anys	1.170	539	631	1.174	538	636
De 80 a 84 anys	922	418	504	909	416	493
De 85 a 89 anys	450	177	273	469	181	288
De 90 a 94 anys	168	58	110	166	57	109
De 95 anys i més	38	13	25	39	12	27
Total	19.255	9.889	9.366	19.228	9.875	9.353

Evolució de la distribució de la població segons els grans grups d'edat. 1986-2005*.

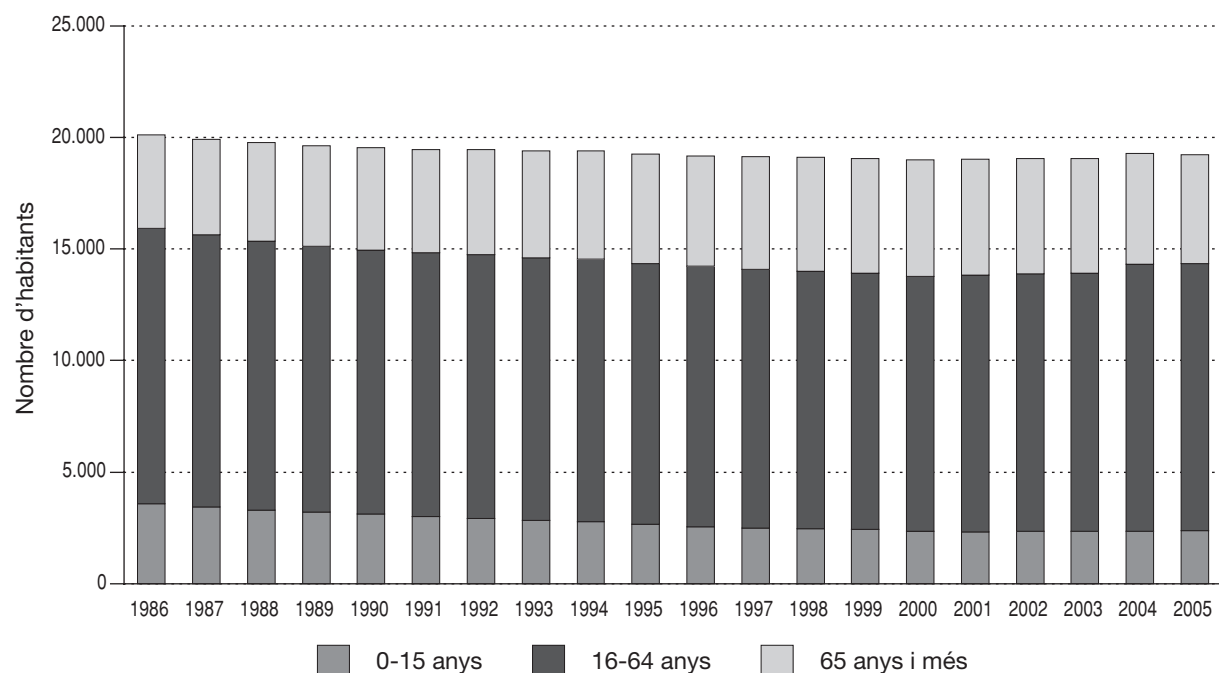

* Del 1986 al 2000, estimacions de població intercensals. Del 2001 al 2005, estimacions de població postcensals.

2.19 Estimacions de població postcensals. 2005. Comarca: Garrotxa

Edats	1 de juliol			31 de desembre		
	total	homes	dones	total	homes	dones
De 0 anys	512	270	242	504	269	235
D'1 a 4 anys	1.927	1.024	903	1.985	1.054	931
De 5 a 9 anys	2.193	1.078	1.115	2.254	1.118	1.136
De 10 a 14 anys	2.302	1.179	1.123	2.299	1.160	1.139
De 15 a 19 anys	2.346	1.249	1.097	2.383	1.277	1.106
De 20 a 24 anys	2.957	1.494	1.463	2.911	1.478	1.433
De 25 a 29 anys	3.975	2.094	1.881	4.052	2.155	1.897
De 30 a 34 anys	3.911	2.076	1.835	4.042	2.163	1.879
De 35 a 39 anys	3.838	2.058	1.780	3.860	2.064	1.796
De 40 a 44 anys	4.007	2.104	1.903	4.063	2.149	1.914
De 45 a 49 anys	3.890	2.072	1.818	3.946	2.094	1.852
De 50 a 54 anys	3.302	1.688	1.614	3.372	1.732	1.640
De 55 a 59 anys	2.881	1.513	1.368	2.929	1.534	1.395
De 60 a 64 anys	2.361	1.131	1.230	2.358	1.145	1.213
De 65 a 69 anys	2.172	1.034	1.138	2.144	1.007	1.137
De 70 a 74 anys	2.814	1.275	1.539	2.775	1.271	1.504
De 75 a 79 anys	2.635	1.144	1.491	2.659	1.150	1.509
De 80 a 84 anys	1.960	785	1.175	1.988	793	1.195
De 85 a 89 anys	849	292	557	878	308	570
De 90 a 94 anys	339	104	235	326	104	222
De 95 anys i més	75	18	57	77	19	58
Total	51.246	25.682	25.564	51.805	26.044	25.761

Evolució de la distribució de la població segons els grans grups d'edat. 1986-2005*.

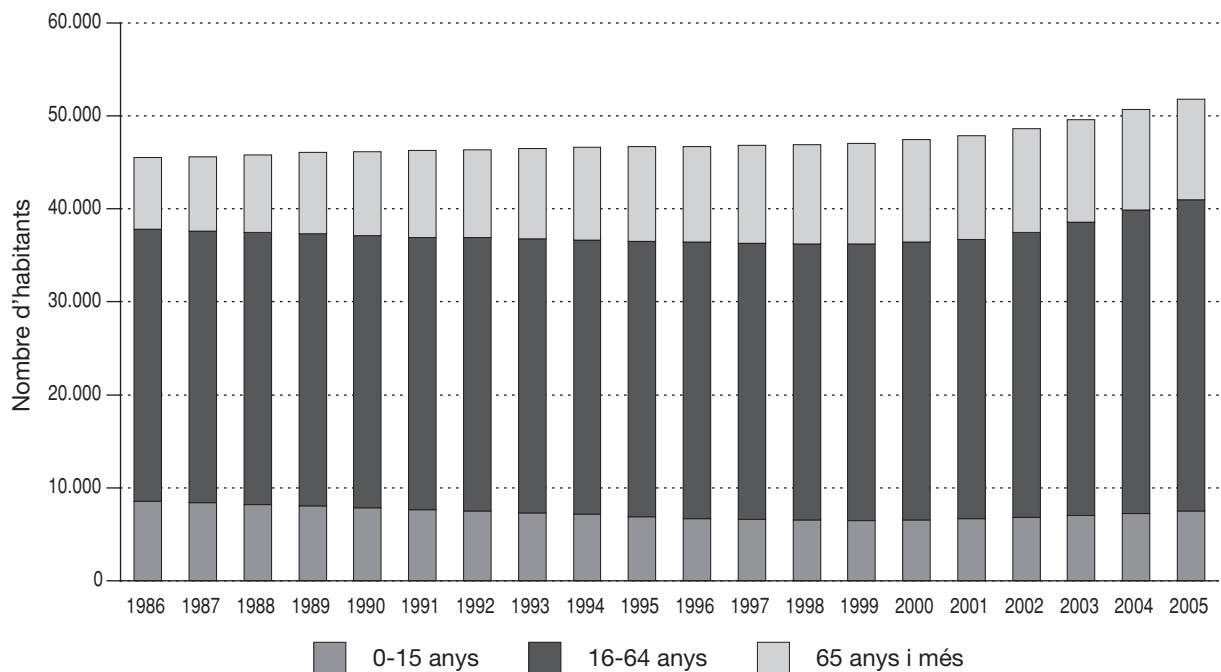

* Del 1986 al 2000, estimacions de població intercensals. Del 2001 al 2005, estimacions de població postcensals.

2.20 Estimacions de població postcensals. 2005. Comarca: Gironès

Edats	1 de juliol			31 de desembre		
	total	homes	dones	total	homes	dones
De 0 anys	2.191	1.131	1.060	2.205	1.162	1.043
D'1 a 4 anys	7.757	3.945	3.812	8.016	4.074	3.942
De 5 a 9 anys	8.300	4.258	4.042	8.497	4.354	4.143
De 10 a 14 anys	7.824	4.053	3.771	7.907	4.088	3.819
De 15 a 19 anys	8.258	4.163	4.095	8.376	4.249	4.127
De 20 a 24 anys	11.075	5.515	5.560	10.951	5.449	5.502
De 25 a 29 anys	15.579	8.085	7.494	15.815	8.204	7.611
De 30 a 34 anys	14.956	7.958	6.998	15.437	8.251	7.186
De 35 a 39 anys	13.507	7.011	6.496	13.847	7.207	6.640
De 40 a 44 anys	12.350	6.302	6.048	12.646	6.485	6.161
De 45 a 49 anys	11.022	5.500	5.522	11.212	5.610	5.602
De 50 a 54 anys	9.486	4.702	4.784	9.646	4.794	4.852
De 55 a 59 anys	8.044	3.955	4.089	8.191	4.000	4.191
De 60 a 64 anys	6.304	3.082	3.222	6.371	3.116	3.255
De 65 a 69 anys	5.274	2.445	2.829	5.324	2.475	2.849
De 70 a 74 anys	5.864	2.619	3.245	5.819	2.610	3.209
De 75 a 79 anys	5.017	2.070	2.947	5.081	2.105	2.976
De 80 a 84 anys	3.717	1.424	2.293	3.727	1.422	2.305
De 85 a 89 anys	1.839	603	1.236	1.899	624	1.275
De 90 a 94 anys	749	223	526	769	219	550
De 95 anys i més	147	45	102	146	51	95
Total	159.260	79.089	80.171	161.882	80.549	81.333

Evolució de la distribució de la població segons els grans grups d'edat. 1986-2005*.

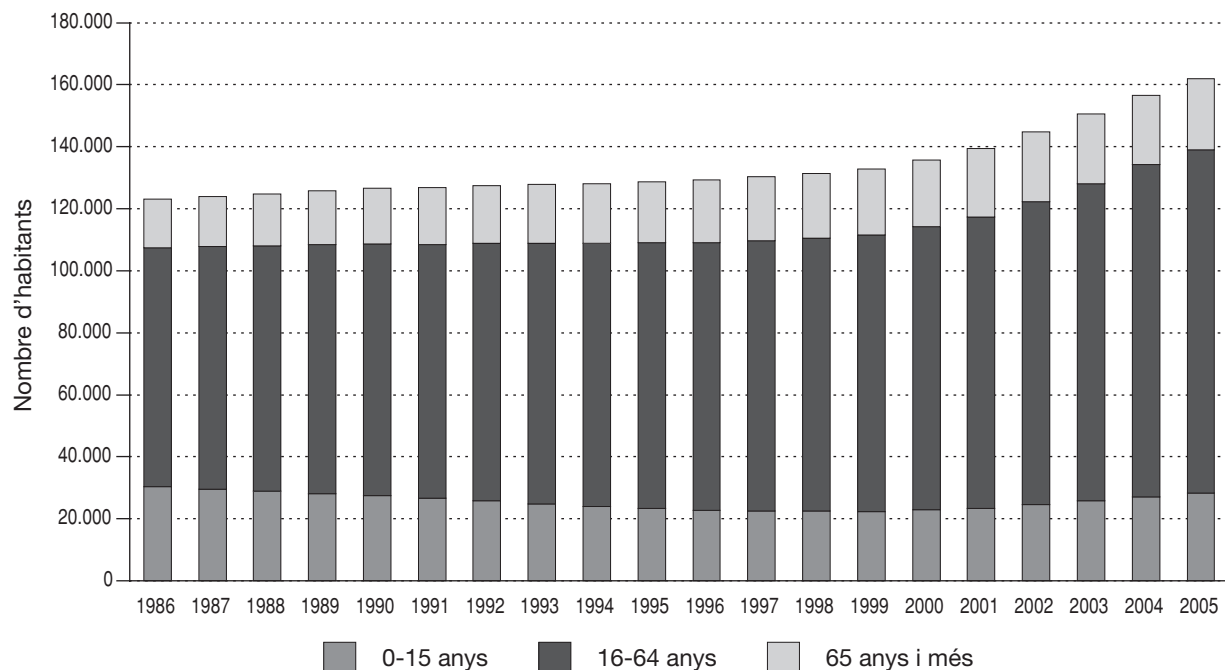

* Del 1986 al 2000, estimacions de població intercensals. Del 2001 al 2005, estimacions de població postcensals.

2.21 Estimacions de població postcensals. 2005. Comarca: Maresme

Edats	1 de juliol			31 de desembre		
	total	homes	dones	total	homes	dones
De 0 anys	4.809	2.479	2.330	4.894	2.529	2.365
D'1 a 4 anys	18.038	9.297	8.741	18.431	9.488	8.943
De 5 a 9 anys	19.874	10.316	9.558	20.372	10.549	9.823
De 10 a 14 anys	18.733	9.722	9.011	18.875	9.778	9.097
De 15 a 19 anys	19.941	10.281	9.660	19.849	10.230	9.619
De 20 a 24 anys	25.175	13.187	11.988	25.020	13.116	11.904
De 25 a 29 anys	33.932	17.700	16.232	33.772	17.659	16.113
De 30 a 34 anys	36.166	18.724	17.442	36.921	19.104	17.817
De 35 a 39 anys	34.168	17.484	16.684	34.718	17.808	16.910
De 40 a 44 anys	31.169	15.652	15.517	31.757	15.986	15.771
De 45 a 49 anys	28.521	14.135	14.386	28.970	14.361	14.609
De 50 a 54 anys	25.186	12.546	12.640	25.608	12.756	12.852
De 55 a 59 anys	23.386	11.568	11.818	23.520	11.571	11.949
De 60 a 64 anys	18.962	9.452	9.510	19.137	9.541	9.596
De 65 a 69 anys	14.926	7.204	7.722	15.370	7.394	7.976
De 70 a 74 anys	14.983	6.879	8.104	15.087	6.955	8.132
De 75 a 79 anys	11.679	4.856	6.823	11.881	4.959	6.922
De 80 a 84 anys	8.301	3.068	5.233	8.478	3.157	5.321
De 85 a 89 anys	4.188	1.204	2.984	4.320	1.256	3.064
De 90 a 94 anys	1.831	441	1.390	1.810	436	1.374
De 95 anys i més	452	103	349	450	105	345
Total	394.420	196.298	198.122	399.240	198.738	200.502

Evolució de la distribució de la població segons els grans grups d'edat. 1986-2005*.

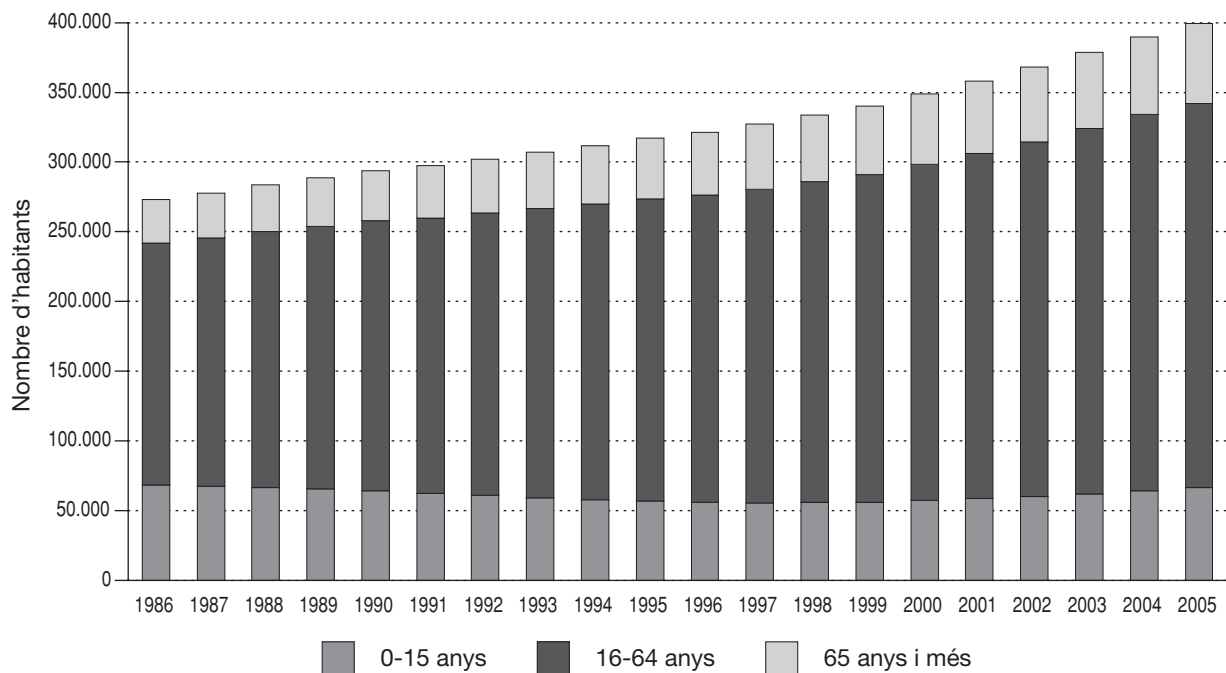

* Del 1986 al 2000, estimacions de població intercensals. Del 2001 al 2005, estimacions de població postcensals.

2.22 Estimacions de població postcensals. 2005. Comarca: Montsià

Edats	1 de juliol			31 de desembre		
	total	homes	dones	total	homes	dones
De 0 anys	641	336	305	706	371	335
D'1 a 4 anys	2.383	1.270	1.113	2.407	1.286	1.121
De 5 a 9 anys	2.711	1.360	1.351	2.784	1.417	1.367
De 10 a 14 anys	2.707	1.364	1.343	2.742	1.355	1.387
De 15 a 19 anys	3.086	1.560	1.526	3.093	1.572	1.521
De 20 a 24 anys	4.269	2.231	2.038	4.262	2.223	2.039
De 25 a 29 anys	5.476	2.931	2.545	5.550	2.956	2.594
De 30 a 34 anys	5.268	2.889	2.379	5.441	2.992	2.449
De 35 a 39 anys	4.950	2.620	2.330	5.028	2.687	2.341
De 40 a 44 anys	4.594	2.418	2.176	4.654	2.454	2.200
De 45 a 49 anys	4.098	2.120	1.978	4.201	2.163	2.038
De 50 a 54 anys	3.665	1.845	1.820	3.740	1.877	1.863
De 55 a 59 anys	3.433	1.753	1.680	3.452	1.768	1.684
De 60 a 64 anys	3.112	1.569	1.543	3.082	1.555	1.527
De 65 a 69 anys	2.849	1.414	1.435	2.918	1.454	1.464
De 70 a 74 anys	3.121	1.476	1.645	3.108	1.473	1.635
De 75 a 79 anys	2.713	1.227	1.486	2.740	1.232	1.508
De 80 a 84 anys	1.963	851	1.112	1.978	858	1.120
De 85 a 89 anys	930	342	588	970	359	611
De 90 a 94 anys	328	113	215	329	109	220
De 95 anys i més	77	26	51	84	30	54
Total	62.374	31.715	30.659	63.269	32.191	31.078

Evolució de la distribució de la població segons els grans grups d'edat. 1986-2005*.

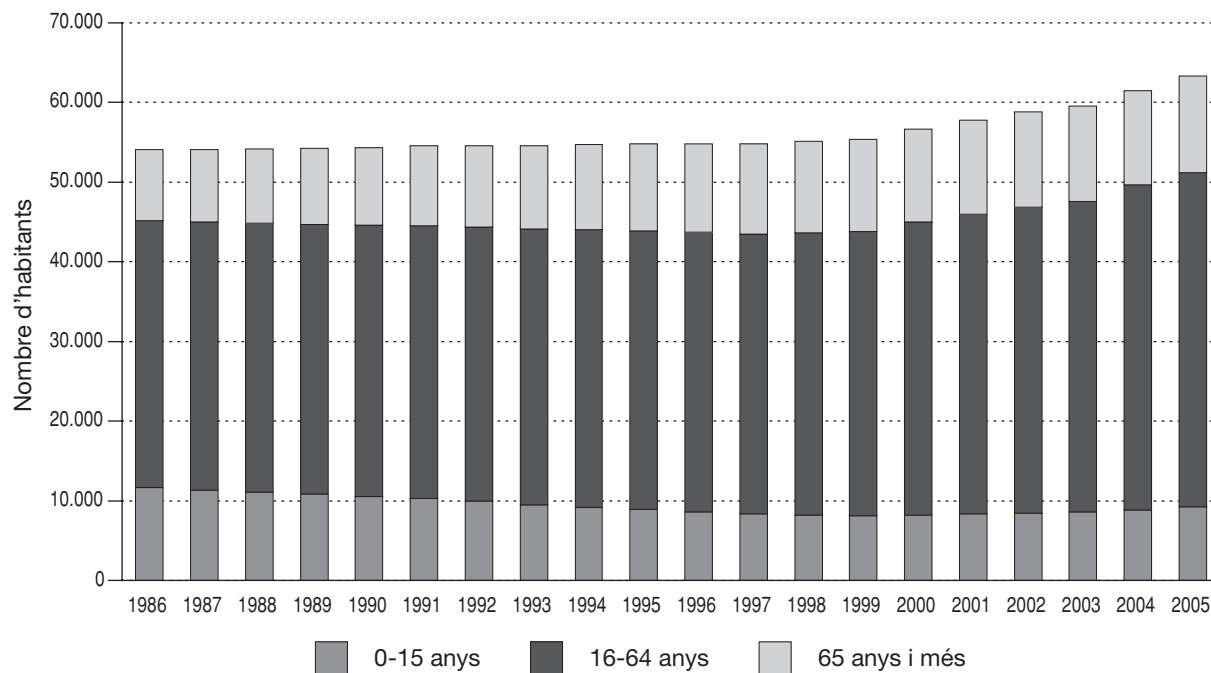

* Del 1986 al 2000, estimacions de població intercensals. Del 2001 al 2005, estimacions de població postcensals.

2.23 Estimacions de població postcensals. 2005. Comarca: Noguera

Edats	1 de juliol			31 de desembre		
	total	homes	dones	total	homes	dones
De 0 anys	356	170	186	359	169	190
D'1 a 4 anys	1.310	673	637	1.340	690	650
De 5 a 9 anys	1.533	780	753	1.576	798	778
De 10 a 14 anys	1.550	795	755	1.540	792	748
De 15 a 19 anys	1.675	822	853	1.667	823	844
De 20 a 24 anys	2.208	1.156	1.052	2.200	1.129	1.071
De 25 a 29 anys	2.917	1.573	1.344	2.906	1.590	1.316
De 30 a 34 anys	2.808	1.471	1.337	2.833	1.461	1.372
De 35 a 39 anys	2.743	1.492	1.251	2.783	1.523	1.260
De 40 a 44 anys	2.819	1.494	1.325	2.848	1.515	1.333
De 45 a 49 anys	2.436	1.331	1.105	2.503	1.372	1.131
De 50 a 54 anys	2.172	1.124	1.048	2.188	1.137	1.051
De 55 a 59 anys	2.026	1.008	1.018	2.053	1.021	1.032
De 60 a 64 anys	1.858	929	929	1.865	932	933
De 65 a 69 anys	1.626	794	832	1.578	772	806
De 70 a 74 anys	2.118	1.014	1.104	2.093	995	1.098
De 75 a 79 anys	1.982	921	1.061	2.001	936	1.065
De 80 a 84 anys	1.472	630	842	1.503	651	852
De 85 a 89 anys	753	299	454	769	305	464
De 90 a 94 anys	277	102	175	278	103	175
De 95 anys i més	71	29	42	69	27	42
Total	36.710	18.607	18.103	36.952	18.741	18.211

Evolució de la distribució de la població segons els grans grups d'edat. 1986-2005*.

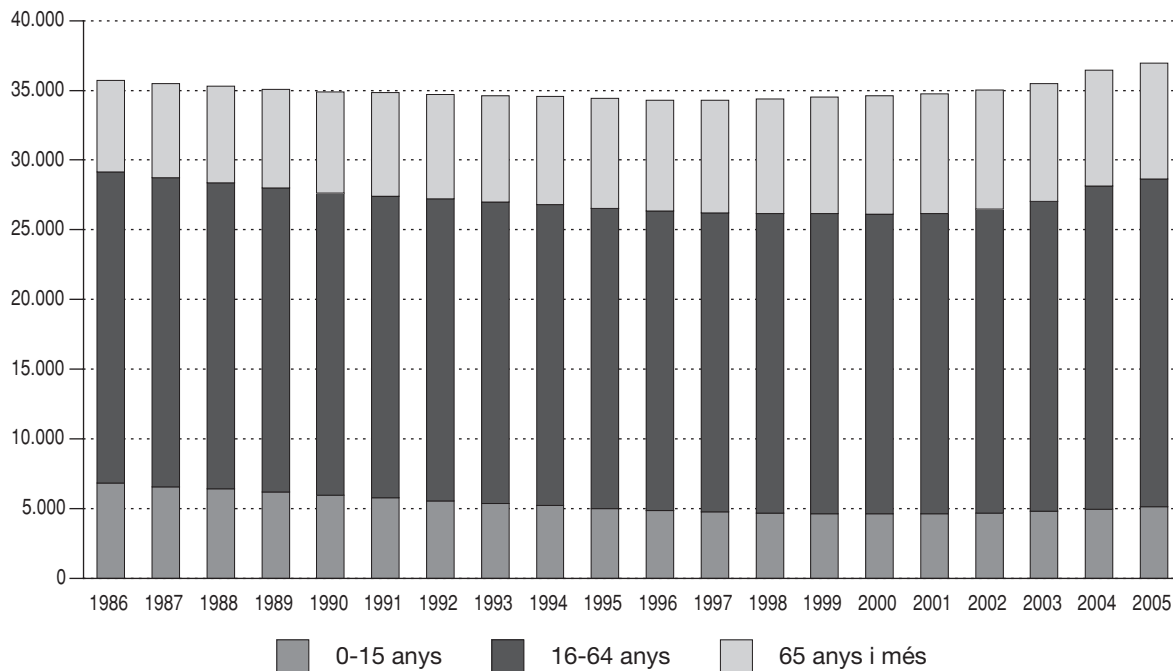

* Del 1986 al 2000, estimacions de població intercensals. Del 2001 al 2005, estimacions de població postcensals.

2.24 Estimacions de població postcensals. 2005. Comarca: Osona

Edats	1 de juliol			31 de desembre		
	total	homes	dones	total	homes	dones
De 0 anys	1.732	892	840	1.792	925	867
D'1 a 4 anys	6.337	3.275	3.062	6.513	3.367	3.146
De 5 a 9 anys	7.115	3.742	3.373	7.265	3.833	3.432
De 10 a 14 anys	6.791	3.503	3.288	6.860	3.517	3.343
De 15 a 19 anys	7.141	3.700	3.441	7.200	3.729	3.471
De 20 a 24 anys	9.046	4.611	4.435	8.889	4.514	4.375
De 25 a 29 anys	12.090	6.332	5.758	12.210	6.405	5.805
De 30 a 34 anys	11.969	6.435	5.534	12.331	6.628	5.703
De 35 a 39 anys	11.230	5.930	5.300	11.337	6.020	5.317
De 40 a 44 anys	11.413	5.970	5.443	11.573	6.073	5.500
De 45 a 49 anys	10.482	5.378	5.104	10.676	5.468	5.208
De 50 a 54 anys	8.764	4.517	4.247	8.949	4.621	4.328
De 55 a 59 anys	7.498	3.733	3.765	7.557	3.779	3.778
De 60 a 64 anys	6.244	3.018	3.226	6.254	3.032	3.222
De 65 a 69 anys	5.325	2.528	2.797	5.355	2.534	2.821
De 70 a 74 anys	6.380	2.825	3.555	6.341	2.828	3.513
De 75 a 79 anys	5.653	2.395	3.258	5.694	2.401	3.293
De 80 a 84 anys	3.850	1.533	2.317	3.964	1.593	2.371
De 85 a 89 anys	1.836	570	1.266	1.858	567	1.291
De 90 a 94 anys	711	179	532	713	180	533
De 95 anys i més	148	42	106	151	45	106
Total	141.755	71.108	70.647	143.482	72.059	71.423

Evolució de la distribució de la població segons els grans grups d'edat. 1986-2005*.

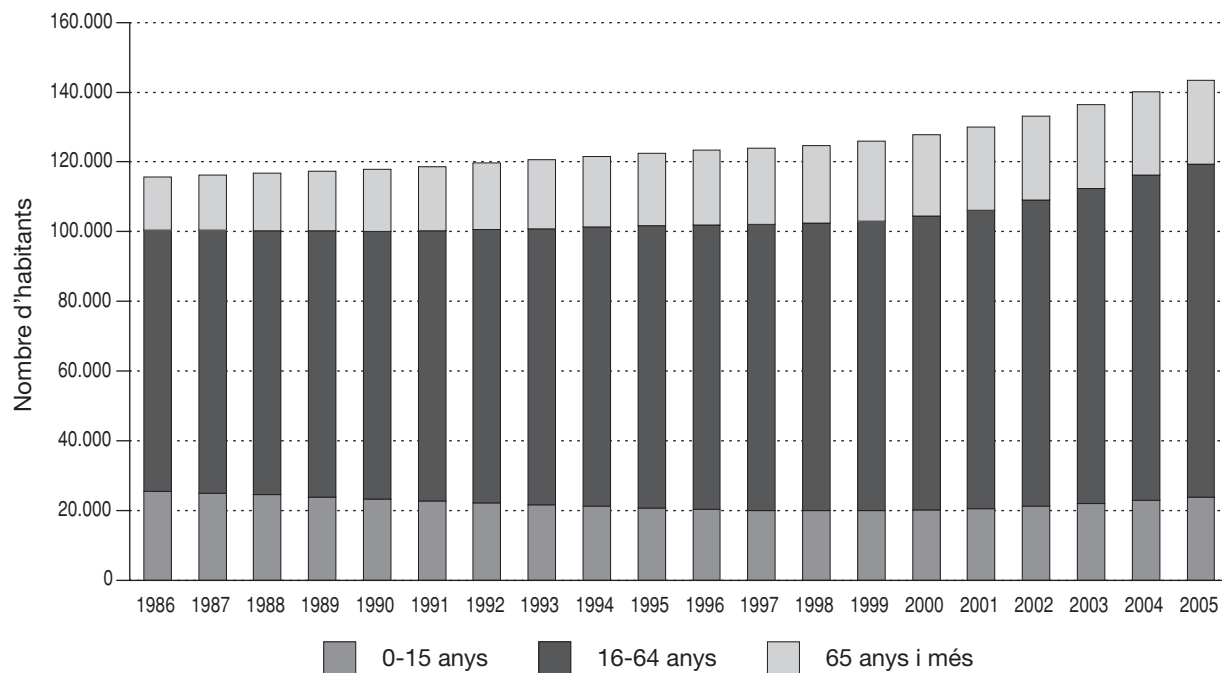

* Del 1986 al 2000, estimacions de població intercensals. Del 2001 al 2005, estimacions de població postcensals.

2.25 Estimacions de població postcensals. 2005. Comarca: Pallars Jussà

Edats	1 de juliol			31 de desembre		
	total	homes	dones	total	homes	dones
De 0 anys	95	43	52	94	42	52
D'1 a 4 anys	349	172	177	355	173	182
De 5 a 9 anys	440	230	210	428	220	208
De 10 a 14 anys	452	250	202	454	253	201
De 15 a 19 anys	480	259	221	462	244	218
De 20 a 24 anys	666	349	317	651	350	301
De 25 a 29 anys	734	394	340	718	384	334
De 30 a 34 anys	816	451	365	807	448	359
De 35 a 39 anys	836	443	393	807	432	375
De 40 a 44 anys	956	516	440	953	509	444
De 45 a 49 anys	870	460	410	891	466	425
De 50 a 54 anys	769	451	318	778	462	316
De 55 a 59 anys	698	341	357	703	347	356
De 60 a 64 anys	618	300	318	616	292	324
De 65 a 69 anys	634	296	338	607	286	321
De 70 a 74 anys	874	405	469	859	398	461
De 75 a 79 anys	764	373	391	773	370	403
De 80 a 84 anys	635	299	336	645	314	331
De 85 a 89 anys	380	135	245	374	128	246
De 90 a 94 anys	160	55	105	169	60	109
De 95 anys i més	43	12	31	43	11	32
Total	12.269	6.234	6.035	12.187	6.189	5.998

Evolució de la distribució de la població segons els grans grups d'edat. 1986-2005*.

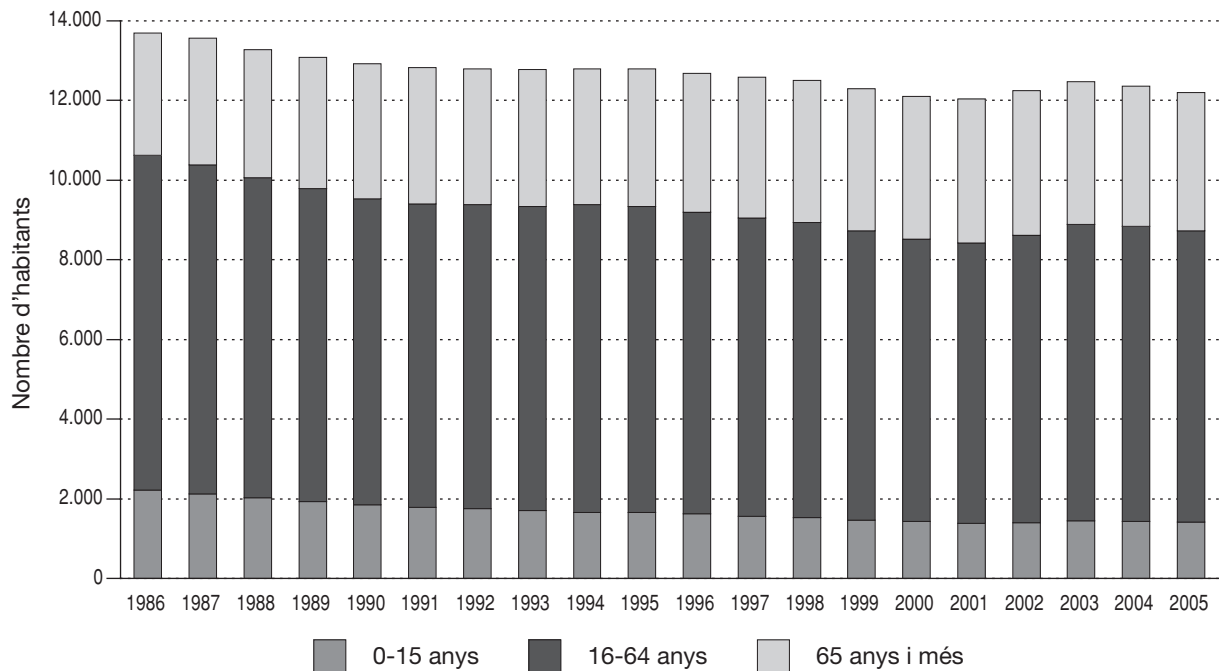

* Del 1986 al 2000, estimacions de població intercensals. Del 2001 al 2005, estimacions de població postcensals.

2.26 Estimacions de població postcensals. 2005. Comarca: Pallars Sobirà

Edats	1 de juliol			31 de desembre		
	total	homes	dones	total	homes	dones
De 0 anys	62	32	30	65	34	31
D'1 a 4 anys	238	112	126	244	120	124
De 5 a 9 anys	270	151	119	288	159	129
De 10 a 14 anys	260	115	145	252	114	138
De 15 a 19 anys	287	143	144	293	141	152
De 20 a 24 anys	360	199	161	367	205	162
De 25 a 29 anys	528	265	263	529	267	262
De 30 a 34 anys	569	303	266	583	315	268
De 35 a 39 anys	607	321	286	619	326	293
De 40 a 44 anys	604	328	276	601	327	274
De 45 a 49 anys	547	309	238	567	321	246
De 50 a 54 anys	447	269	178	454	274	180
De 55 a 59 anys	365	187	178	361	186	175
De 60 a 64 anys	292	161	131	307	167	140
De 65 a 69 anys	267	126	141	255	124	131
De 70 a 74 anys	359	162	197	352	157	195
De 75 a 79 anys	364	179	185	365	174	191
De 80 a 84 anys	266	132	134	263	129	134
De 85 a 89 anys	127	53	74	133	60	73
De 90 a 94 anys	45	18	27	45	19	26
De 95 anys i més	12	2	10	11	1	10
Total	6.876	3.567	3.309	6.954	3.620	3.334

Evolució de la distribució de la població segons els grans grups d'edat. 1986-2005*.

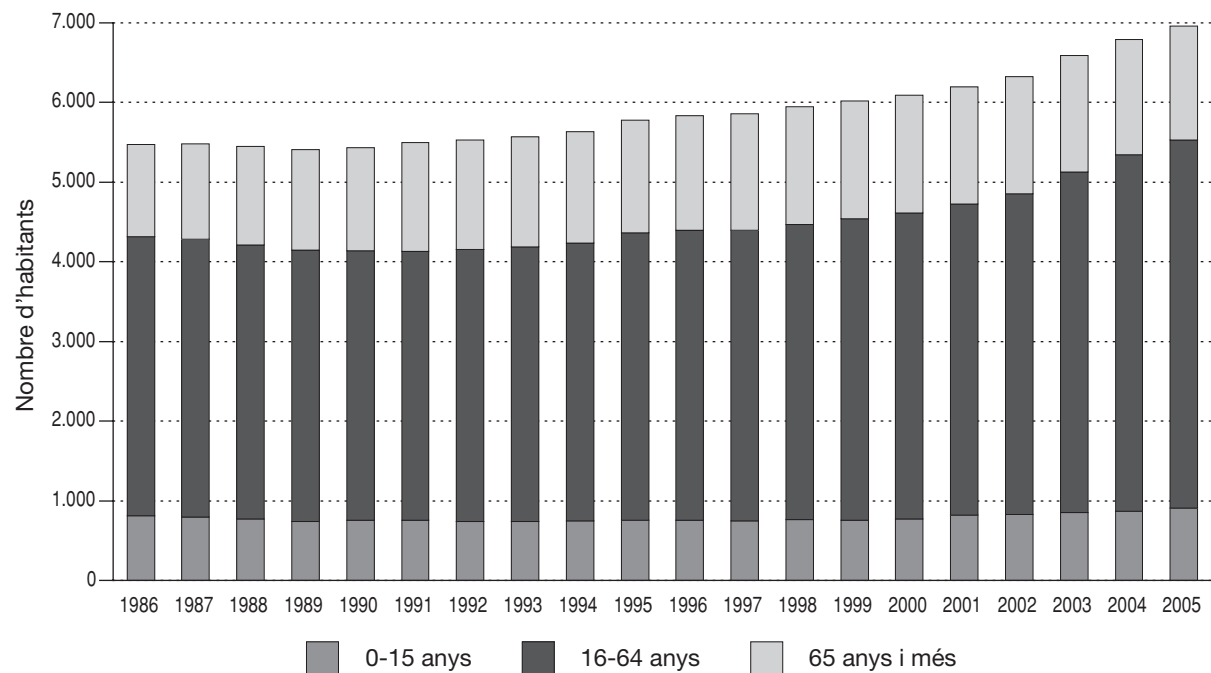

* Del 1986 al 2000, estimacions de població intercensals. Del 2001 al 2005, estimacions de població postcensals.

2.27 Estimacions de població postcensals. 2005. Comarca: Pla d'Urgell

Edats	1 de juliol			31 de desembre		
	total	homes	dones	total	homes	dones
De 0 anys	353	187	166	374	204	170
D'1 a 4 anys	1.306	692	614	1.352	716	636
De 5 a 9 anys	1.472	742	730	1.498	757	741
De 10 a 14 anys	1.391	702	689	1.415	714	701
De 15 a 19 anys	1.607	839	768	1.612	837	775
De 20 a 24 anys	2.023	1.056	967	2.033	1.072	961
De 25 a 29 anys	2.809	1.486	1.323	2.863	1.495	1.368
De 30 a 34 anys	2.774	1.564	1.210	2.835	1.610	1.225
De 35 a 39 anys	2.777	1.544	1.233	2.822	1.556	1.266
De 40 a 44 anys	2.477	1.320	1.157	2.515	1.351	1.164
De 45 a 49 anys	2.146	1.145	1.001	2.214	1.183	1.031
De 50 a 54 anys	1.871	974	897	1.880	992	888
De 55 a 59 anys	1.720	864	856	1.735	864	871
De 60 a 64 anys	1.538	734	804	1.548	748	800
De 65 a 69 anys	1.340	639	701	1.350	642	708
De 70 a 74 anys	1.653	755	898	1.625	732	893
De 75 a 79 anys	1.470	661	809	1.475	665	810
De 80 a 84 anys	1.145	507	638	1.165	517	648
De 85 a 89 anys	602	222	380	615	228	387
De 90 a 94 anys	237	71	166	240	72	168
De 95 anys i més	54	19	35	57	21	36
Total	32.765	16.723	16.042	33.223	16.976	16.247

Evolució de la distribució de la població segons els grans grups d'edat. 1986-2005*.

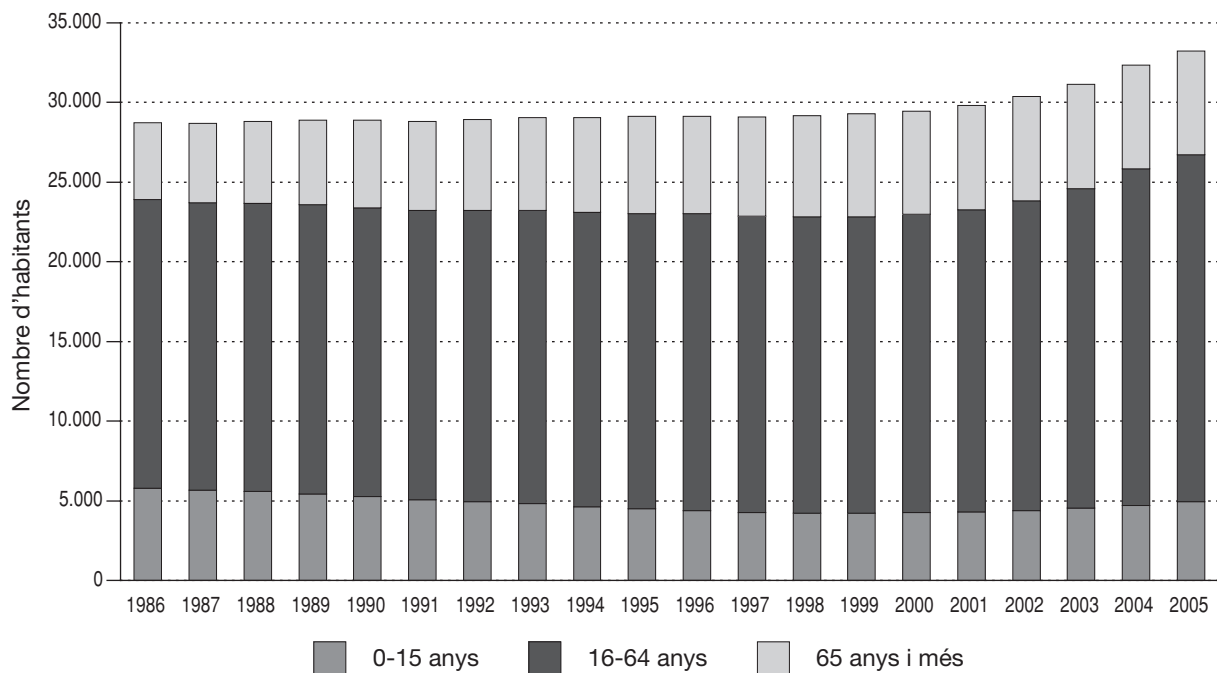

* Del 1986 al 2000, estimacions de població intercensals. Del 2001 al 2005, estimacions de població postcensals.

2.28 Estimacions de població postcensals. 2005. Comarca: Pla de l'Estany

Edats	1 de juliol			31 de desembre		
	total	homes	dones	total	homes	dones
De 0 anys	324	164	160	321	167	154
D'1 a 4 anys	1.289	635	654	1.314	655	659
De 5 a 9 anys	1.482	750	732	1.528	769	759
De 10 a 14 anys	1.445	746	699	1.464	760	704
De 15 a 19 anys	1.368	701	667	1.400	710	690
De 20 a 24 anys	1.787	894	893	1.730	883	847
De 25 a 29 anys	2.336	1.209	1.127	2.403	1.237	1.166
De 30 a 34 anys	2.234	1.147	1.087	2.270	1.159	1.111
De 35 a 39 anys	2.163	1.106	1.057	2.168	1.105	1.063
De 40 a 44 anys	2.071	1.097	974	2.108	1.129	979
De 45 a 49 anys	1.970	1.007	963	1.990	1.018	972
De 50 a 54 anys	1.713	867	846	1.749	881	868
De 55 a 59 anys	1.392	690	702	1.420	703	717
De 60 a 64 anys	1.209	609	600	1.206	618	588
De 65 a 69 anys	977	461	516	983	464	519
De 70 a 74 anys	1.214	551	663	1.194	541	653
De 75 a 79 anys	1.108	527	581	1.136	532	604
De 80 a 84 anys	755	307	448	768	318	450
De 85 a 89 anys	383	124	259	388	127	261
De 90 a 94 anys	148	38	110	150	41	109
De 95 anys i més	20	6	14	20	5	15
Total	27.388	13.636	13.752	27.710	13.822	13.888

Evolució de la distribució de la població segons els grans grups d'edat. 1986-2005*.

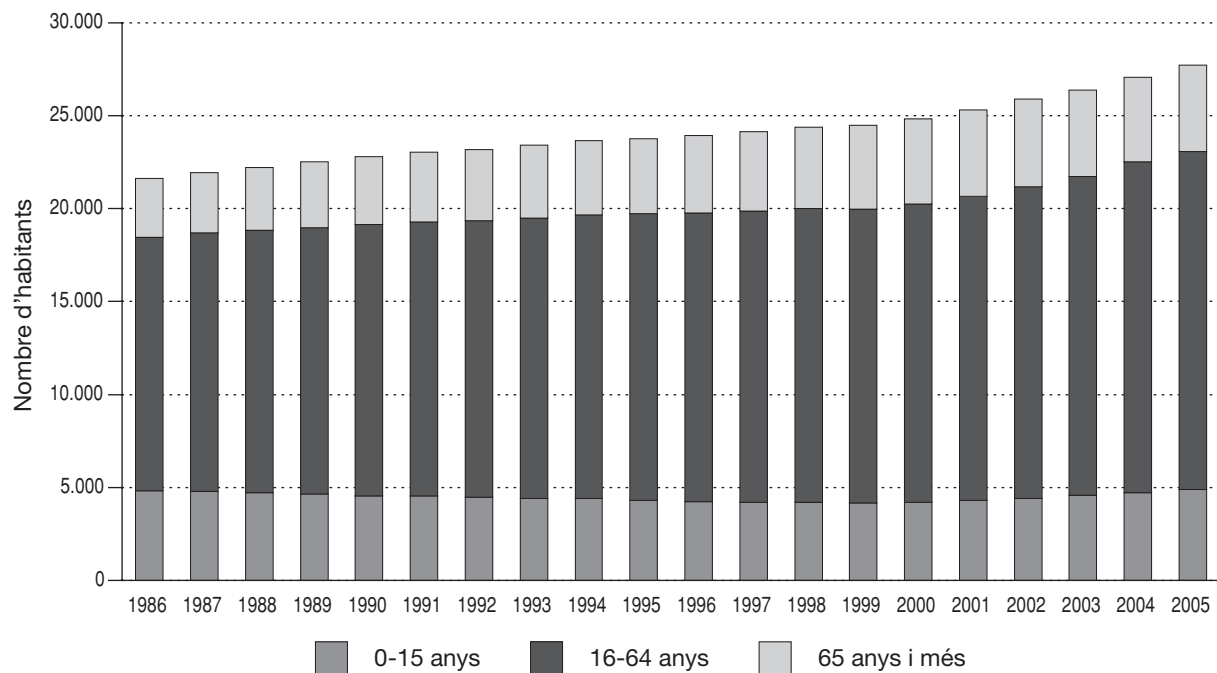

* Del 1986 al 2000, estimacions de població intercensals. Del 2001 al 2005, estimacions de població postcensals.

2.29 Estimacions de població postcensals. 2005. Comarca: Priorat

Edats	1 de juliol			31 de desembre		
	total	homes	dones	total	homes	dones
De 0 anys	59	27	32	65	31	34
D'1 a 4 anys	262	132	130	264	129	135
De 5 a 9 anys	348	182	166	363	190	173
De 10 a 14 anys	345	164	181	344	171	173
De 15 a 19 anys	389	211	178	398	211	187
De 20 a 24 anys	509	284	225	497	277	220
De 25 a 29 anys	674	357	317	685	367	318
De 30 a 34 anys	701	407	294	718	418	300
De 35 a 39 anys	682	393	289	686	394	292
De 40 a 44 anys	688	362	326	698	365	333
De 45 a 49 anys	646	363	283	660	368	292
De 50 a 54 anys	551	293	258	562	310	252
De 55 a 59 anys	615	330	285	589	315	274
De 60 a 64 anys	540	282	258	546	284	262
De 65 a 69 anys	486	240	246	487	236	251
De 70 a 74 anys	620	320	300	605	318	287
De 75 a 79 anys	546	253	293	563	263	300
De 80 a 84 anys	452	188	264	454	190	264
De 85 a 89 anys	248	91	157	248	90	158
De 90 a 94 anys	109	37	72	98	33	65
De 95 anys i més	20	5	15	20	6	14
Total	9.490	4.921	4.569	9.550	4.966	4.584

Evolució de la distribució de la població segons els grans grups d'edat. 1986-2005*.

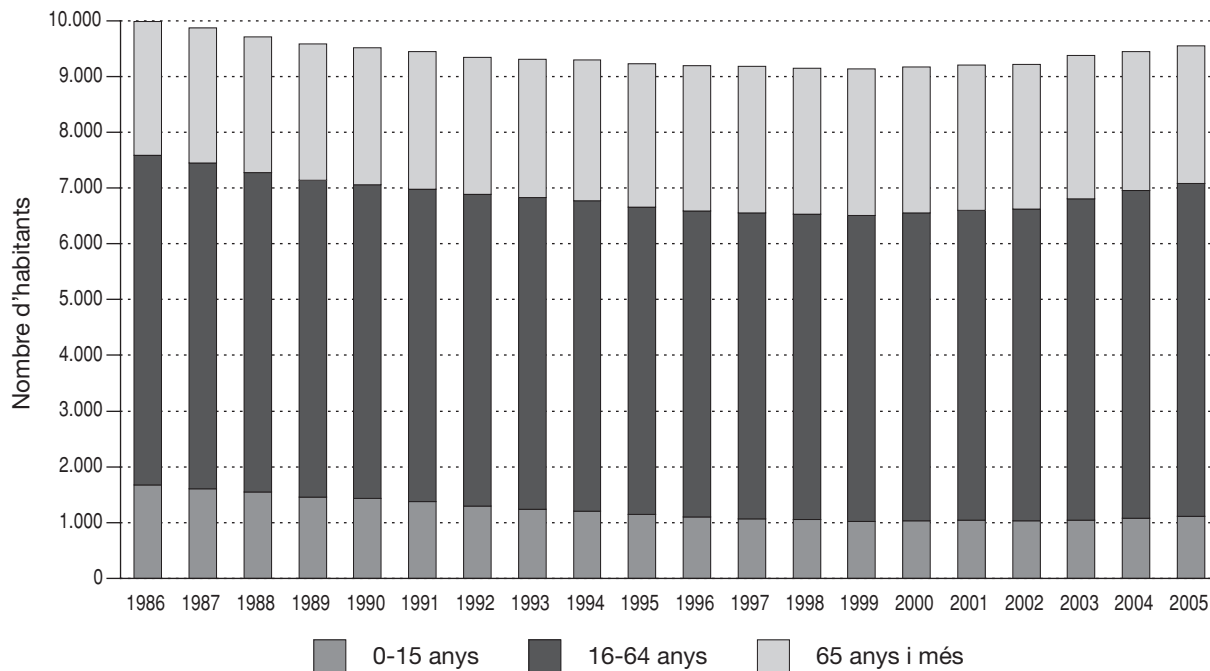

* Del 1986 al 2000, estimacions de població intercensals. Del 2001 al 2005, estimacions de població postcensals.

2.30 Estimacions de població postcensals. 2005. Comarca: Ribera d'Ebre

Edats	1 de juliol			31 de desembre		
	total	homes	dones	total	homes	dones
De 0 anys	145	71	74	138	70	68
D'1 a 4 anys	607	297	310	609	294	315
De 5 a 9 anys	899	448	451	892	448	444
De 10 a 14 anys	935	503	432	944	497	447
De 15 a 19 anys	1.069	575	494	1.063	580	483
De 20 a 24 anys	1.360	749	611	1.340	735	605
De 25 a 29 anys	1.640	904	736	1.639	910	729
De 30 a 34 anys	1.369	746	623	1.394	757	637
De 35 a 39 anys	1.455	753	702	1.442	750	692
De 40 a 44 anys	1.627	831	796	1.630	843	787
De 45 a 49 anys	1.666	888	778	1.690	883	807
De 50 a 54 anys	1.442	756	686	1.484	788	696
De 55 a 59 anys	1.321	677	644	1.311	675	636
De 60 a 64 anys	1.214	611	603	1.209	600	609
De 65 a 69 anys	1.002	491	511	1.007	503	504
De 70 a 74 anys	1.236	605	631	1.218	597	621
De 75 a 79 anys	1.190	530	660	1.185	529	656
De 80 a 84 anys	973	426	547	991	432	559
De 85 a 89 anys	487	191	296	499	194	305
De 90 a 94 anys	210	78	132	212	81	131
De 95 anys i més	43	17	26	43	19	24
Total	21.890	11.147	10.743	21.940	11.185	10.755

Evolució de la distribució de la població segons els grans grups d'edat. 1986-2005*.

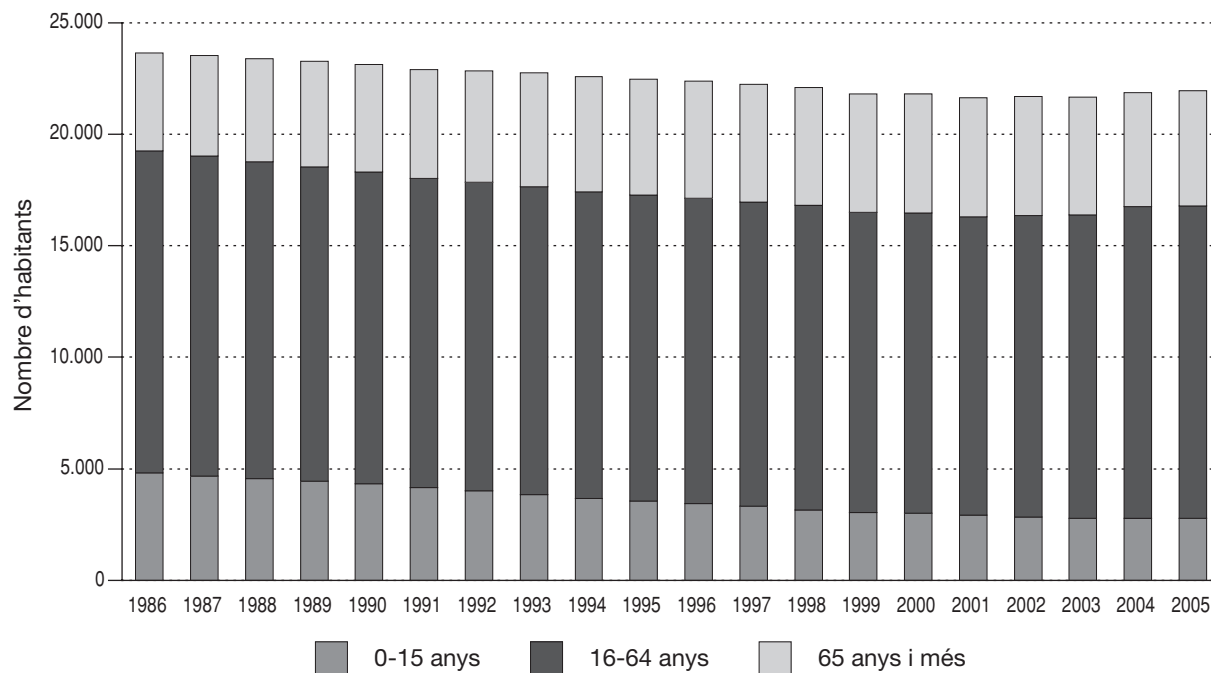

* Del 1986 al 2000, estimacions de població intercensals. Del 2001 al 2005, estimacions de població postcensals.

2.31 Estimacions de població postcensals. 2005. Comarca: Ripollès

Edats	1 de juliol			31 de desembre		
	total	homes	dones	total	homes	dones
De 0 anys	215	114	101	220	123	97
D'1 a 4 anys	756	410	346	765	418	347
De 5 a 9 anys	918	478	440	945	489	456
De 10 a 14 anys	986	503	483	978	507	471
De 15 a 19 anys	1.103	589	514	1.085	574	511
De 20 a 24 anys	1.461	779	682	1.447	775	672
De 25 a 29 anys	1.941	1.046	895	1.929	1.045	884
De 30 a 34 anys	1.915	1.022	893	1.947	1.045	902
De 35 a 39 anys	1.775	979	796	1.757	970	787
De 40 a 44 anys	1.960	1.004	956	1.953	1.005	948
De 45 a 49 anys	1.973	1.022	951	1.982	1.028	954
De 50 a 54 anys	1.777	925	852	1.775	926	849
De 55 a 59 anys	1.680	849	831	1.681	846	835
De 60 a 64 anys	1.428	704	724	1.426	710	716
De 65 a 69 anys	1.312	610	702	1.322	623	699
De 70 a 74 anys	1.655	747	908	1.642	724	918
De 75 a 79 anys	1.409	631	778	1.390	639	751
De 80 a 84 anys	1.070	436	634	1.096	443	653
De 85 a 89 anys	499	169	330	506	169	337
De 90 a 94 anys	199	59	140	201	59	142
De 95 anys i més	37	15	22	43	15	28
Total	26.069	13.091	12.978	26.090	13.133	12.957

Evolució de la distribució de la població segons els grans grups d'edat. 1986-2005*.

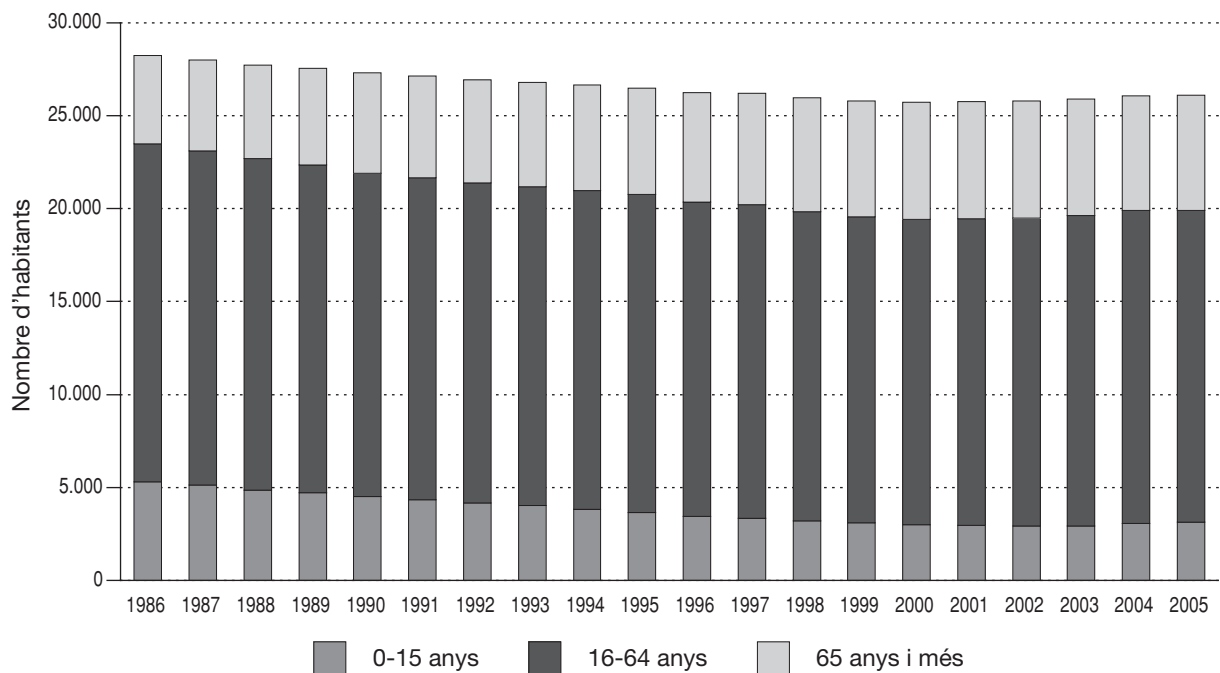

* Del 1986 al 2000, estimacions de població intercensals. Del 2001 al 2005, estimacions de població postcensals.

2.32 Estimacions de població postcensals. 2005. Comarca: Segarra

Edats	1 de juliol			31 de desembre		
	total	homes	dones	total	homes	dones
De 0 anys	230	111	119	237	119	118
D'1 a 4 anys	869	465	404	904	474	430
De 5 a 9 anys	1.012	524	488	1.041	530	511
De 10 a 14 anys	971	474	497	991	490	501
De 15 a 19 anys	939	476	463	964	486	478
De 20 a 24 anys	1.286	672	614	1.244	646	598
De 25 a 29 anys	1.942	1.116	826	1.940	1.113	827
De 30 a 34 anys	1.868	1.069	799	1.899	1.084	815
De 35 a 39 anys	1.830	1.046	784	1.856	1.063	793
De 40 a 44 anys	1.627	909	718	1.652	913	739
De 45 a 49 anys	1.345	720	625	1.360	735	625
De 50 a 54 anys	1.178	606	572	1.180	608	572
De 55 a 59 anys	1.031	532	499	1.068	557	511
De 60 a 64 anys	827	403	424	839	404	435
De 65 a 69 anys	752	358	394	728	340	388
De 70 a 74 anys	997	465	532	988	474	514
De 75 a 79 anys	969	431	538	965	424	541
De 80 a 84 anys	711	320	391	736	331	405
De 85 a 89 anys	335	126	209	337	129	208
De 90 a 94 anys	142	51	91	138	48	90
De 95 anys i més	34	7	27	35	9	26
Total	20.895	10.881	10.014	21.102	10.977	10.125

Evolució de la distribució de la població segons els grans grups d'edat. 1986-2005*.

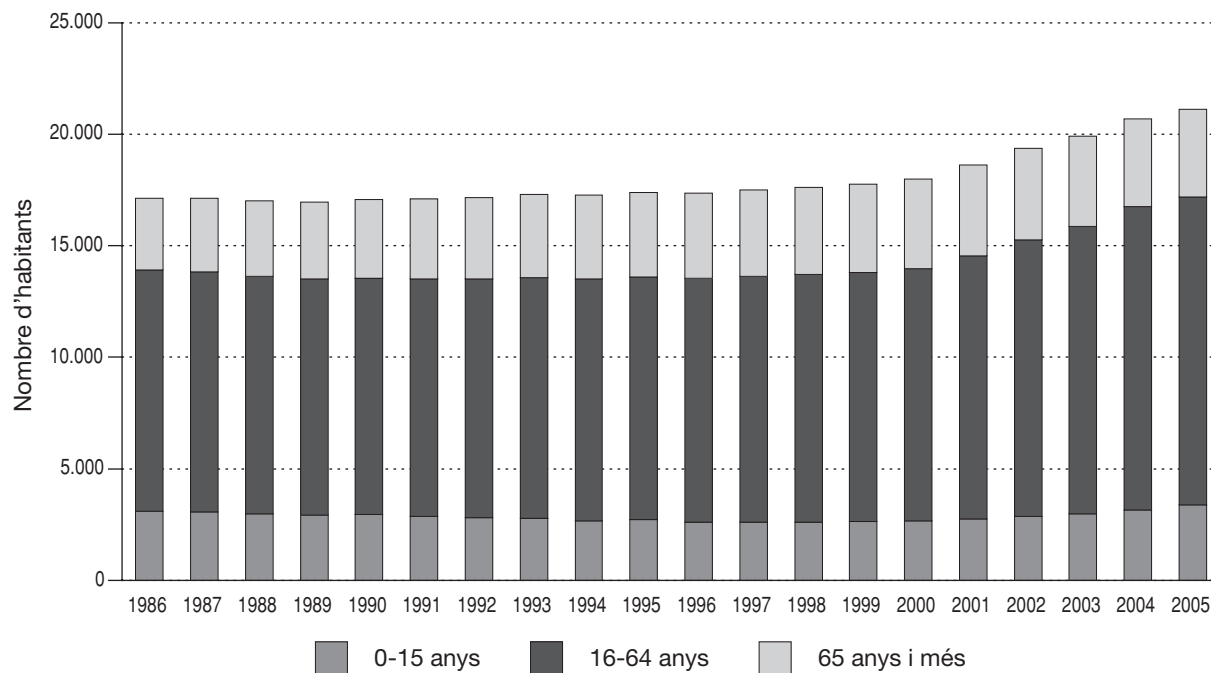

* Del 1986 al 2000, estimacions de població intercensals. Del 2001 al 2005, estimacions de població postcensals.

2.33 Estimacions de població postcensals. 2005. Comarca: Segrià

Edats	1 de juliol			31 de desembre		
	total	homes	dones	total	homes	dones
De 0 anys	2.055	1.036	1.019	2.087	1.048	1.039
D'1 a 4 anys	7.658	3.876	3.782	7.885	3.979	3.906
De 5 a 9 anys	8.306	4.326	3.980	8.529	4.430	4.099
De 10 a 14 anys	8.277	4.265	4.012	8.382	4.325	4.057
De 15 a 19 anys	8.874	4.522	4.352	8.870	4.515	4.355
De 20 a 24 anys	11.840	6.106	5.734	11.780	6.082	5.698
De 25 a 29 anys	15.934	8.410	7.524	16.046	8.490	7.556
De 30 a 34 anys	15.805	8.430	7.375	16.145	8.627	7.518
De 35 a 39 anys	14.902	7.935	6.967	15.184	8.110	7.074
De 40 a 44 anys	14.496	7.516	6.980	14.761	7.711	7.050
De 45 a 49 anys	12.598	6.422	6.176	12.860	6.532	6.328
De 50 a 54 anys	10.812	5.488	5.324	10.983	5.568	5.415
De 55 a 59 anys	9.831	4.775	5.056	9.856	4.786	5.070
De 60 a 64 anys	8.356	4.034	4.322	8.431	4.105	4.326
De 65 a 69 anys	7.206	3.287	3.919	7.247	3.297	3.950
De 70 a 74 anys	8.155	3.626	4.529	8.074	3.582	4.492
De 75 a 79 anys	7.128	3.104	4.024	7.156	3.101	4.055
De 80 a 84 anys	5.033	2.028	3.005	5.107	2.078	3.029
De 85 a 89 anys	2.479	784	1.695	2.539	793	1.746
De 90 a 94 anys	906	309	597	911	304	607
De 95 anys i més	203	64	139	209	68	141
Total	180.854	90.343	90.511	183.042	91.531	91.511

Evolució de la distribució de la població segons els grans grups d'edat. 1986-2005*.

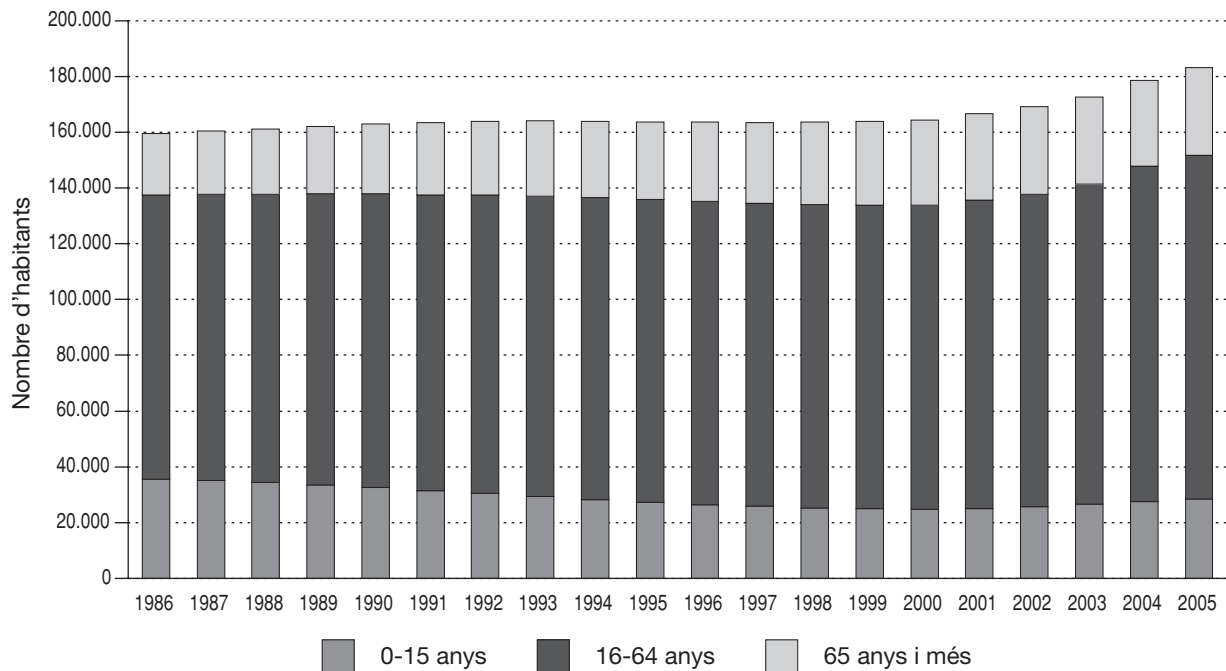

* Del 1986 al 2000, estimacions de població intercensals. Del 2001 al 2005, estimacions de població postcensals.

2.34 Estimacions de població postcensals. 2005. Comarca: Selva

Edats	1 de juliol			31 de desembre		
	total	homes	dones	total	homes	dones
De 0 anys	1.587	813	774	1.611	841	770
D'1 a 4 anys	6.095	3.198	2.897	6.312	3.282	3.030
De 5 a 9 anys	6.729	3.560	3.169	6.990	3.694	3.296
De 10 a 14 anys	6.689	3.461	3.228	6.779	3.521	3.258
De 15 a 19 anys	7.017	3.632	3.385	7.155	3.726	3.429
De 20 a 24 anys	8.909	4.753	4.156	9.053	4.845	4.208
De 25 a 29 anys	12.294	6.634	5.660	12.621	6.804	5.817
De 30 a 34 anys	12.781	6.860	5.921	13.265	7.154	6.111
De 35 a 39 anys	12.099	6.342	5.757	12.552	6.649	5.903
De 40 a 44 anys	11.287	5.937	5.350	11.570	6.101	5.469
De 45 a 49 anys	9.958	5.120	4.838	10.271	5.280	4.991
De 50 a 54 anys	8.547	4.452	4.095	8.778	4.572	4.206
De 55 a 59 anys	7.892	3.951	3.941	8.013	4.003	4.010
De 60 a 64 anys	6.603	3.372	3.231	6.772	3.461	3.311
De 65 a 69 anys	5.554	2.741	2.813	5.670	2.801	2.869
De 70 a 74 anys	5.562	2.686	2.876	5.607	2.720	2.887
De 75 a 79 anys	4.311	1.882	2.429	4.392	1.914	2.478
De 80 a 84 anys	3.058	1.239	1.819	3.158	1.291	1.867
De 85 a 89 anys	1.359	416	943	1.404	426	978
De 90 a 94 anys	549	157	392	554	160	394
De 95 anys i més	116	33	83	123	31	92
Total	138.996	71.239	67.757	142.650	73.276	69.374

Evolució de la distribució de la població segons els grans grups d'edat. 1986-2005*.

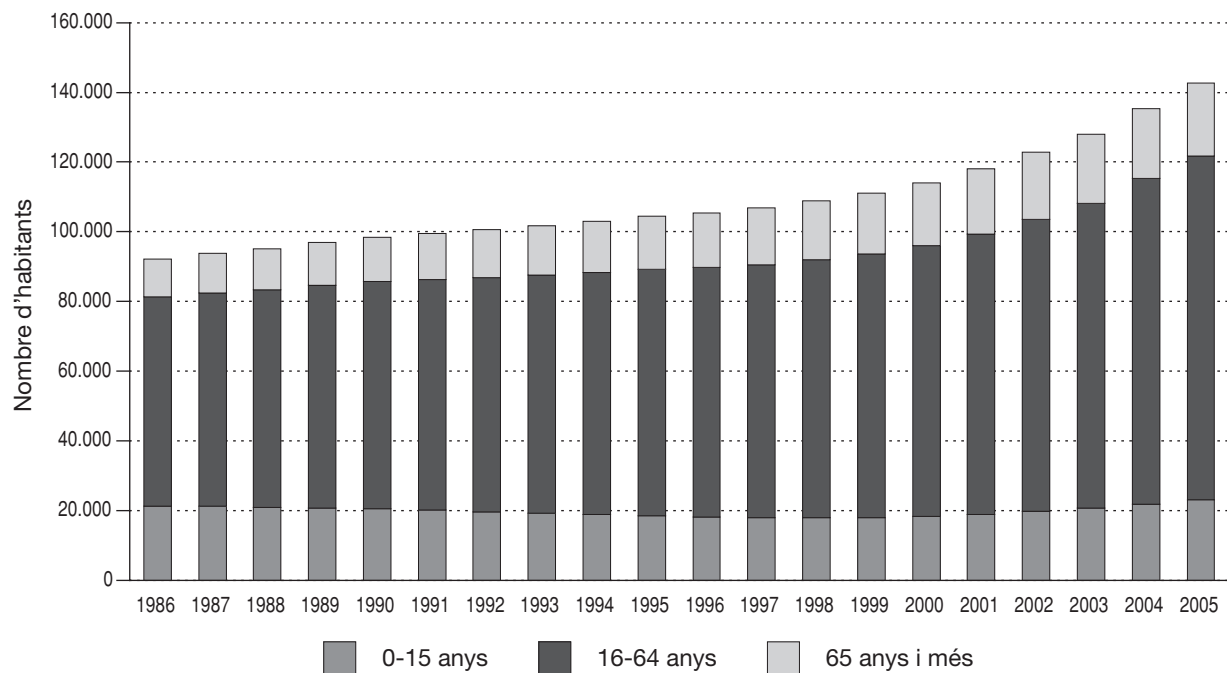

* Del 1986 al 2000, estimacions de població intercensals. Del 2001 al 2005, estimacions de població postcensals.

2.35 Estimacions de població postcensals. 2005. Comarca: Solsonès

Edats	1 de juliol			31 de desembre		
	total	homes	dones	total	homes	dones
De 0 anys	153	77	76	169	81	88
D'1 a 4 anys	540	272	268	550	276	274
De 5 a 9 anys	593	315	278	605	321	284
De 10 a 14 anys	545	285	260	546	288	258
De 15 a 19 anys	588	323	265	606	335	271
De 20 a 24 anys	787	395	392	784	396	388
De 25 a 29 anys	1.051	555	496	1.050	544	506
De 30 a 34 anys	1.073	597	476	1.107	623	484
De 35 a 39 anys	1.003	561	442	1.006	567	439
De 40 a 44 anys	1.009	537	472	1.040	560	480
De 45 a 49 anys	925	489	436	935	496	439
De 50 a 54 anys	741	390	351	744	392	352
De 55 a 59 anys	705	384	321	716	386	330
De 60 a 64 anys	632	297	335	630	294	336
De 65 a 69 anys	546	278	268	563	291	272
De 70 a 74 anys	637	304	333	612	294	318
De 75 a 79 anys	572	261	311	581	269	312
De 80 a 84 anys	383	161	222	387	154	233
De 85 a 89 anys	222	89	133	217	91	126
De 90 a 94 anys	60	22	38	69	23	46
De 95 anys i més	14	4	10	14	3	11
Total	12.779	6.596	6.183	12.931	6.684	6.247

Evolució de la distribució de la població segons els grans grups d'edat. 1986-2005*.

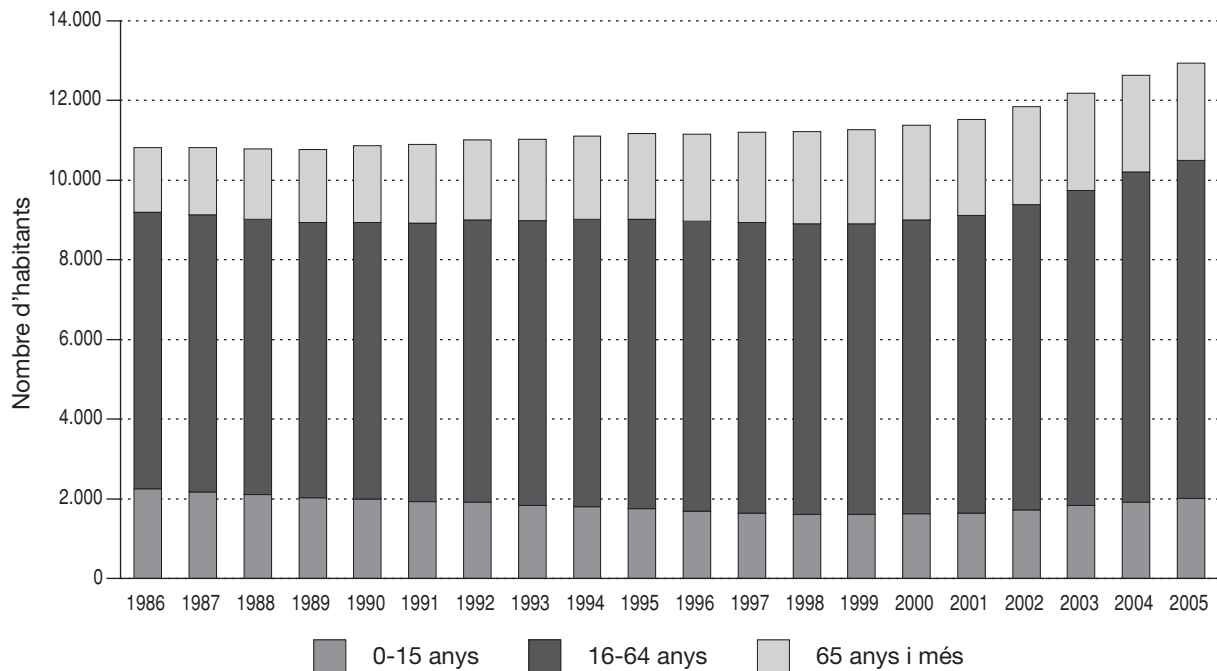

* Del 1986 al 2000, estimacions de població intercensals. Del 2001 al 2005, estimacions de població postcensals.

2.36 Estimacions de població postcensals. 2005. Comarca: Tarragonès

Edats	1 de juliol			31 de desembre		
	total	homes	dones	total	homes	dones
De 0 anys	2.723	1.393	1.330	2.852	1.462	1.390
D'1 a 4 anys	9.564	4.950	4.614	9.919	5.129	4.790
De 5 a 9 anys	10.076	5.185	4.891	10.435	5.368	5.067
De 10 a 14 anys	9.941	5.114	4.827	10.151	5.246	4.905
De 15 a 19 anys	10.704	5.571	5.133	10.805	5.629	5.176
De 20 a 24 anys	14.223	7.341	6.882	14.385	7.406	6.979
De 25 a 29 anys	19.522	10.147	9.375	20.062	10.466	9.596
De 30 a 34 anys	19.537	10.215	9.322	20.374	10.721	9.653
De 35 a 39 anys	17.898	9.381	8.517	18.541	9.784	8.757
De 40 a 44 anys	16.381	8.319	8.062	16.792	8.557	8.235
De 45 a 49 anys	14.903	7.456	7.447	15.283	7.673	7.610
De 50 a 54 anys	12.934	6.518	6.416	13.303	6.705	6.598
De 55 a 59 anys	11.946	5.997	5.949	12.032	6.035	5.997
De 60 a 64 anys	9.555	4.668	4.887	9.703	4.734	4.969
De 65 a 69 anys	7.833	3.693	4.140	8.040	3.799	4.241
De 70 a 74 anys	7.787	3.517	4.270	7.840	3.544	4.296
De 75 a 79 anys	6.250	2.688	3.562	6.368	2.736	3.632
De 80 a 84 anys	4.215	1.660	2.555	4.313	1.716	2.597
De 85 a 89 anys	2.004	662	1.342	2.066	681	1.385
De 90 a 94 anys	755	238	517	747	239	508
De 95 anys i més	157	35	122	150	27	123
Total	208.908	104.748	104.160	214.161	107.657	106.504

Evolució de la distribució de la població segons els grans grups d'edat. 1986-2005*.

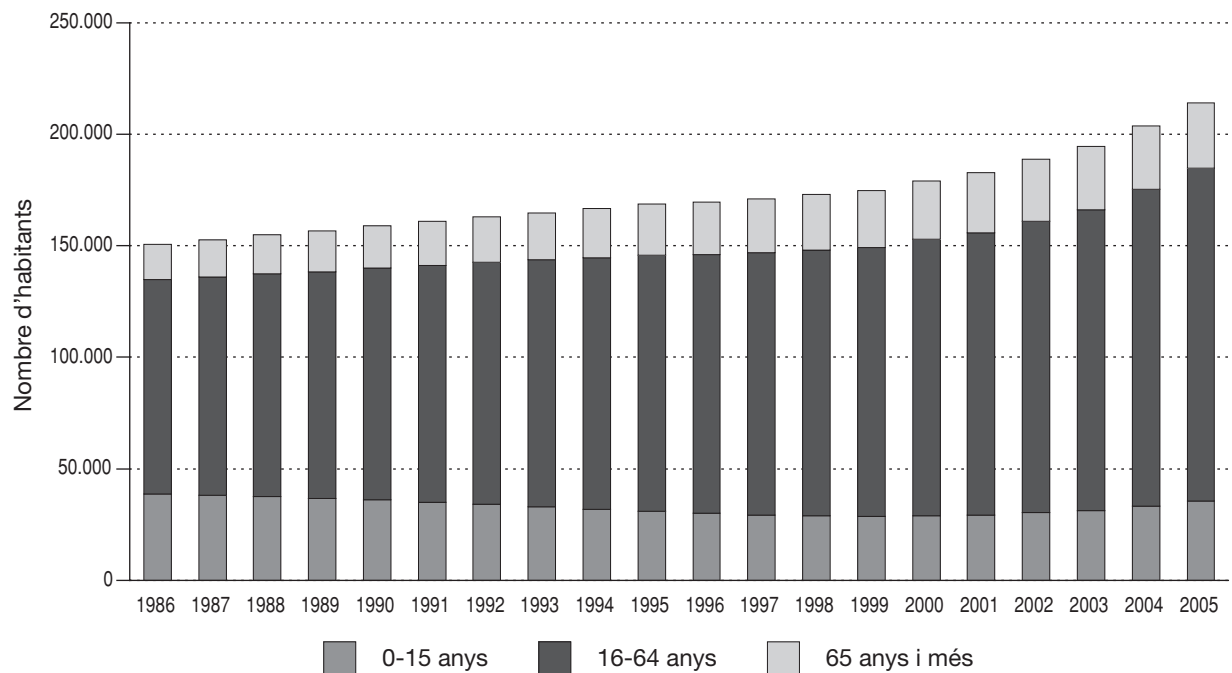

* Del 1986 al 2000, estimacions de població intercensals. Del 2001 al 2005, estimacions de població postcensals.

2.37 Estimacions de població postcensals. 2005. Comarca: Terra Alta

Edats	1 de juliol			31 de desembre		
	total	homes	dones	total	homes	dones
De 0 anys	77	43	34	75	41	34
D'1 a 4 anys	342	161	181	337	158	179
De 5 a 9 anys	448	229	219	445	227	218
De 10 a 14 anys	484	262	222	479	258	221
De 15 a 19 anys	555	296	259	547	297	250
De 20 a 24 anys	771	441	330	775	438	337
De 25 a 29 anys	904	489	415	917	503	414
De 30 a 34 anys	812	454	358	789	445	344
De 35 a 39 anys	824	438	386	834	447	387
De 40 a 44 anys	843	449	394	840	442	398
De 45 a 49 anys	838	458	380	845	462	383
De 50 a 54 anys	797	414	383	807	415	392
De 55 a 59 anys	849	441	408	854	449	405
De 60 a 64 anys	697	369	328	694	365	329
De 65 a 69 anys	660	339	321	654	332	322
De 70 a 74 anys	842	388	454	827	387	440
De 75 a 79 anys	846	424	422	855	425	430
De 80 a 84 anys	631	283	348	616	279	337
De 85 a 89 anys	278	113	165	292	124	168
De 90 a 94 anys	117	34	83	113	30	83
De 95 anys i més	25	9	16	27	9	18
Total	12.640	6.534	6.106	12.622	6.533	6.089

Evolució de la distribució de la població segons els grans grups d'edat. 1986-2005*.

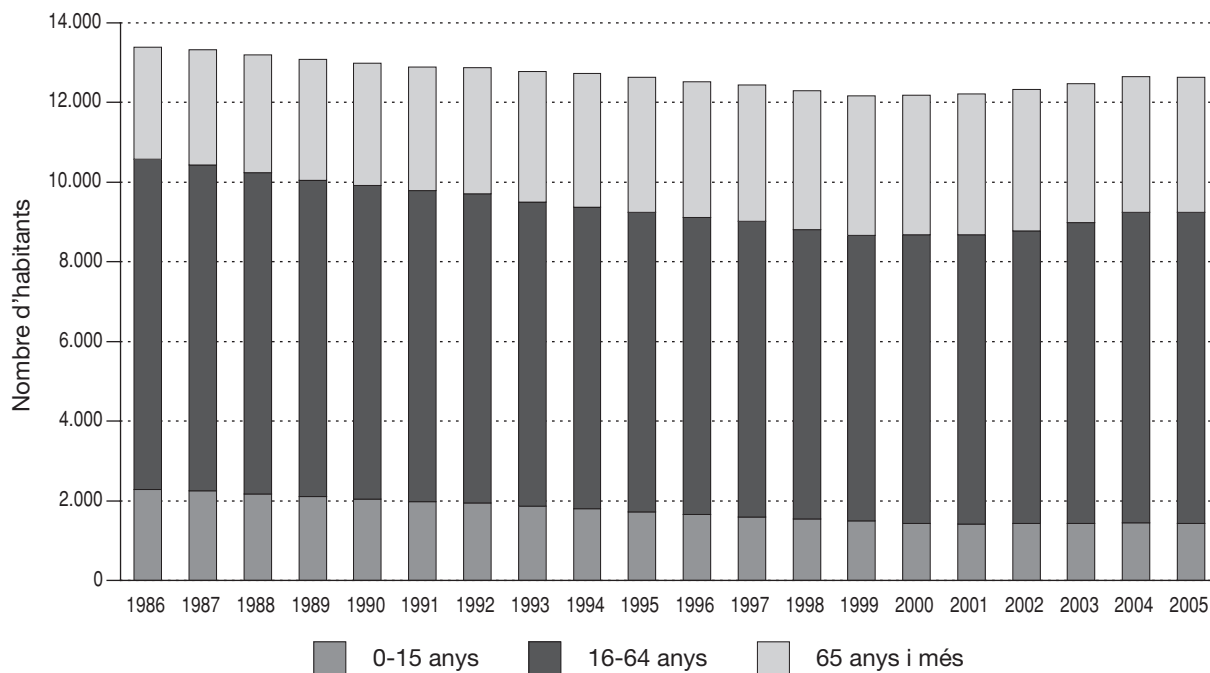

* Del 1986 al 2000, estimacions de població intercensals. Del 2001 al 2005, estimacions de població postcensals.

2.38 Estimacions de població postcensals. 2005. Comarca: Urgell

Edats	1 de juliol			31 de desembre		
	total	homes	dones	total	homes	dones
De 0 anys	364	191	173	363	188	175
D'1 a 4 anys	1.363	718	645	1.401	745	656
De 5 a 9 anys	1.495	746	749	1.553	772	781
De 10 a 14 anys	1.498	784	714	1.505	794	711
De 15 a 19 anys	1.600	827	773	1.614	846	768
De 20 a 24 anys	2.091	1.069	1.022	2.089	1.068	1.021
De 25 a 29 anys	2.740	1.539	1.201	2.708	1.517	1.191
De 30 a 34 anys	2.630	1.419	1.211	2.691	1.470	1.221
De 35 a 39 anys	2.638	1.470	1.168	2.657	1.461	1.196
De 40 a 44 anys	2.637	1.378	1.259	2.655	1.402	1.253
De 45 a 49 anys	2.263	1.217	1.046	2.315	1.220	1.095
De 50 a 54 anys	1.956	1.014	942	1.985	1.035	950
De 55 a 59 anys	1.734	865	869	1.753	887	866
De 60 a 64 anys	1.583	759	824	1.614	778	836
De 65 a 69 anys	1.327	653	674	1.295	629	666
De 70 a 74 anys	1.742	816	926	1.733	810	923
De 75 a 79 anys	1.598	695	903	1.593	696	897
De 80 a 84 anys	1.203	508	695	1.209	514	695
De 85 a 89 anys	606	197	409	628	205	423
De 90 a 94 anys	241	86	155	231	86	145
De 95 anys i més	54	17	37	57	16	41
Total	33.363	16.968	16.395	33.649	17.139	16.510

Evolució de la distribució de la població segons els grans grups d'edat. 1986-2005*.

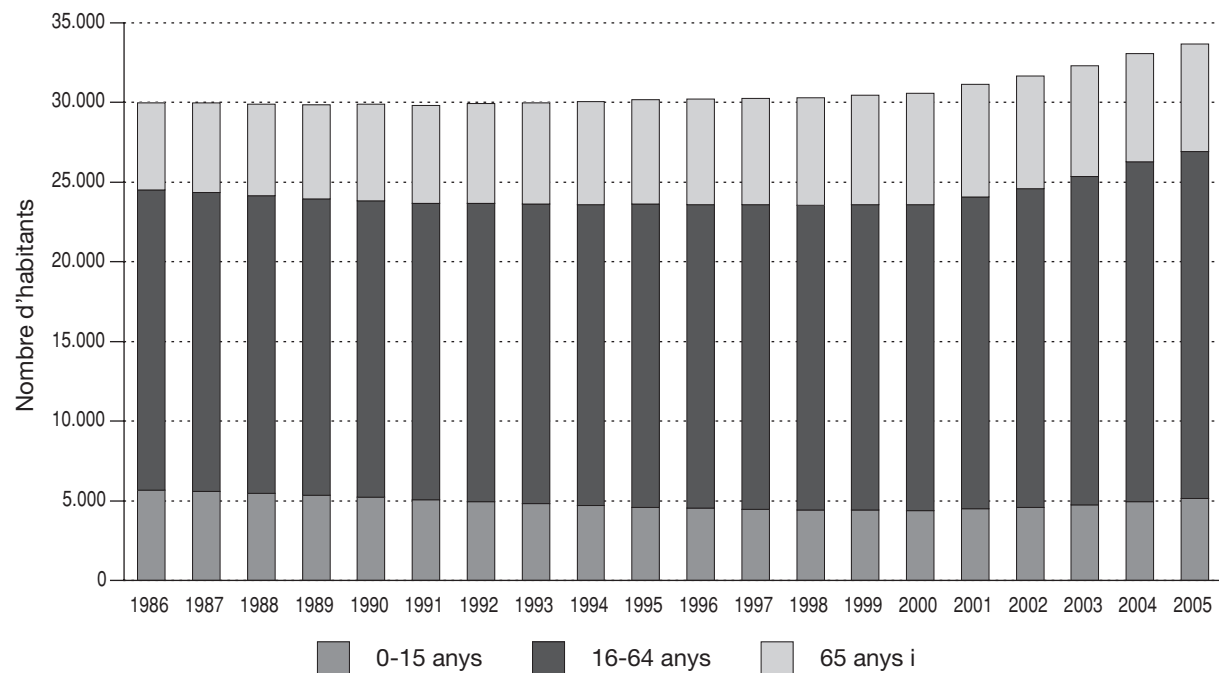

* Del 1986 al 2000, estimacions de població intercensals. Del 2001 al 2005, estimacions de població postcensals.

2.39 Estimacions de població postcensals. 2005. Comarca: Val d'Aran

Edats	1 de juliol			31 de desembre		
	total	homes	dones	total	homes	dones
De 0 anys	96	52	44	115	67	48
D'1 a 4 anys	313	169	144	312	166	146
De 5 a 9 anys	409	220	189	414	222	192
De 10 a 14 anys	445	231	214	438	234	204
De 15 a 19 anys	430	225	205	450	226	224
De 20 a 24 anys	635	324	311	643	324	319
De 25 a 29 anys	900	483	417	920	487	433
De 30 a 34 anys	948	497	451	978	515	463
De 35 a 39 anys	798	438	360	819	453	366
De 40 a 44 anys	773	414	359	786	421	365
De 45 a 49 anys	753	399	354	768	413	355
De 50 a 54 anys	565	311	254	589	322	267
De 55 a 59 anys	438	229	209	438	230	208
De 60 a 64 anys	303	167	136	310	167	143
De 65 a 69 anys	255	114	141	240	115	125
De 70 a 74 anys	282	146	136	285	141	144
De 75 a 79 anys	234	116	118	243	122	121
De 80 a 84 anys	168	69	99	167	68	99
De 85 a 89 anys	99	39	60	98	41	57
De 90 a 94 anys	34	8	26	36	8	28
De 95 anys i més	13	1	12	12	1	11
Total	8.891	4.652	4.239	9.061	4.743	4.318

Evolució de la distribució de la població segons els grans grups d'edat. 1986-2005*.

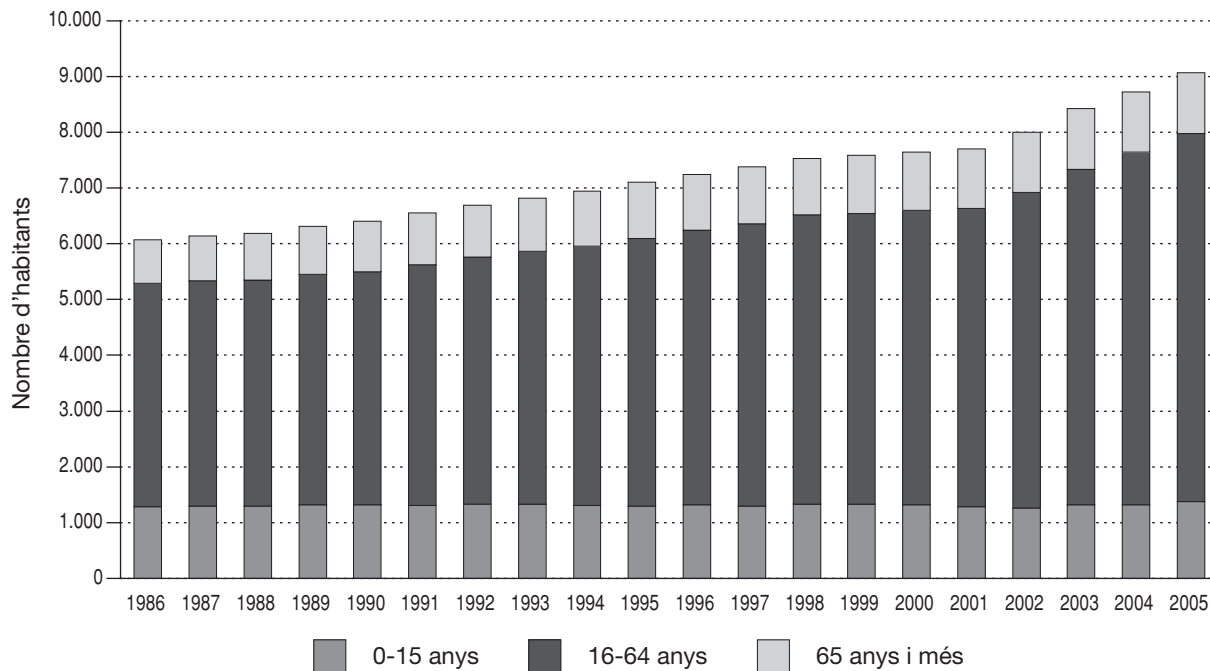

* Del 1986 al 2000, estimacions de població intercensals. Del 2001 al 2005, estimacions de població postcensals.

2.40 Estimacions de població postcensals. 2005. Comarca: Vallès Occidental

Edats	1 de juliol			31 de desembre		
	total	homes	dones	total	homes	dones
De 0 anys	10.646	5.435	5.211	10.795	5.574	5.221
D'1 a 4 anys	39.253	20.185	19.068	40.230	20.644	19.586
De 5 a 9 anys	41.368	21.362	20.006	42.313	21.824	20.489
De 10 a 14 anys	38.956	20.146	18.810	39.130	20.257	18.873
De 15 a 19 anys	41.262	21.276	19.986	41.180	21.256	19.924
De 20 a 24 anys	52.051	26.540	25.511	51.449	26.186	25.263
De 25 a 29 anys	73.664	37.850	35.814	73.385	37.733	35.652
De 30 a 34 anys	77.685	40.246	37.439	79.446	41.284	38.162
De 35 a 39 anys	70.024	36.049	33.975	71.154	36.684	34.470
De 40 a 44 anys	63.562	32.060	31.502	64.576	32.621	31.955
De 45 a 49 anys	56.777	28.200	28.577	57.605	28.639	28.966
De 50 a 54 anys	49.021	24.183	24.838	49.815	24.524	25.291
De 55 a 59 anys	44.683	22.212	22.471	44.696	22.206	22.490
De 60 a 64 anys	35.430	17.151	18.279	35.948	17.412	18.536
De 65 a 69 anys	29.266	13.741	15.525	29.686	13.978	15.708
De 70 a 74 anys	29.602	13.218	16.384	29.786	13.299	16.487
De 75 a 79 anys	23.328	9.689	13.639	23.683	9.868	13.815
De 80 a 84 anys	16.131	6.013	10.118	16.483	6.143	10.340
De 85 a 89 anys	7.518	2.340	5.178	7.793	2.405	5.388
De 90 a 94 anys	3.007	769	2.238	3.012	769	2.243
De 95 anys i més	713	144	569	723	149	574
Total	803.947	398.809	405.138	812.888	403.455	409.433

Evolució de la distribució de la població segons els grans grups d'edat. 1986-2005*.

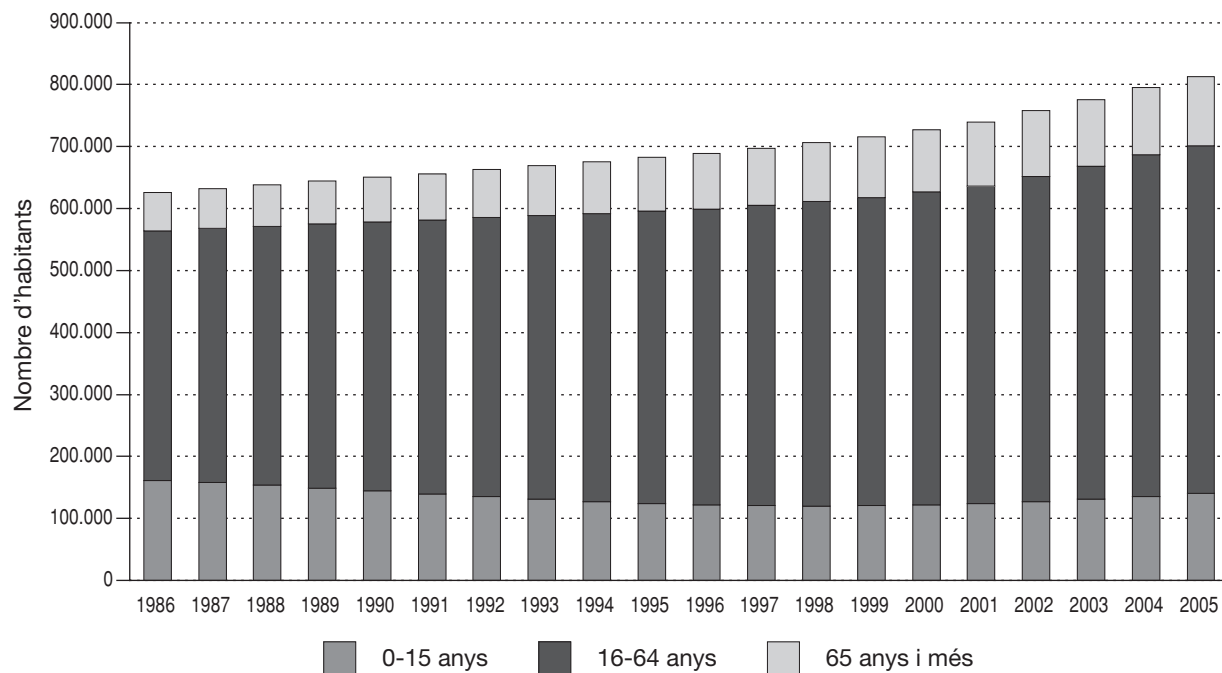

* Del 1986 al 2000, estimacions de població intercensals. Del 2001 al 2005, estimacions de població postcensals.

2.41 Estimacions de població postcensals. 2005. Comarca: Vallès Oriental

Edats	1 de juliol			31 de desembre		
	total	homes	dones	total	homes	dones
De 0 anys	4.625	2.371	2.254	4.624	2.380	2.244
D'1 a 4 anys	17.629	9.028	8.601	18.125	9.266	8.859
De 5 a 9 anys	18.670	9.613	9.057	19.105	9.826	9.279
De 10 a 14 anys	17.448	8.927	8.521	17.674	9.058	8.616
De 15 a 19 anys	17.849	9.251	8.598	17.840	9.272	8.568
De 20 a 24 anys	23.203	12.076	11.127	22.920	11.920	11.000
De 25 a 29 anys	32.539	17.023	15.516	32.498	17.050	15.448
De 30 a 34 anys	35.246	18.409	16.837	35.966	18.810	17.156
De 35 a 39 anys	32.439	16.895	15.544	33.128	17.255	15.873
De 40 a 44 anys	28.567	14.737	13.830	29.118	15.106	14.012
De 45 a 49 anys	25.419	12.690	12.729	25.937	12.908	13.029
De 50 a 54 anys	21.744	10.997	10.747	22.148	11.224	10.924
De 55 a 59 anys	19.598	9.941	9.657	19.693	9.949	9.744
De 60 a 64 anys	15.734	7.832	7.902	15.939	7.930	8.009
De 65 a 69 anys	12.745	6.193	6.552	13.029	6.352	6.677
De 70 a 74 anys	12.652	5.848	6.804	12.778	5.908	6.870
De 75 a 79 anys	9.759	4.266	5.493	9.941	4.339	5.602
De 80 a 84 anys	6.595	2.543	4.052	6.777	2.628	4.149
De 85 a 89 anys	3.152	972	2.180	3.246	1.022	2.224
De 90 a 94 anys	1.240	343	897	1.273	349	924
De 95 anys i més	299	71	228	307	73	234
Total	357.152	180.026	177.126	362.066	182.625	179.441

Evolució de la distribució de la població segons els grans grups d'edat. 1986-2005*.

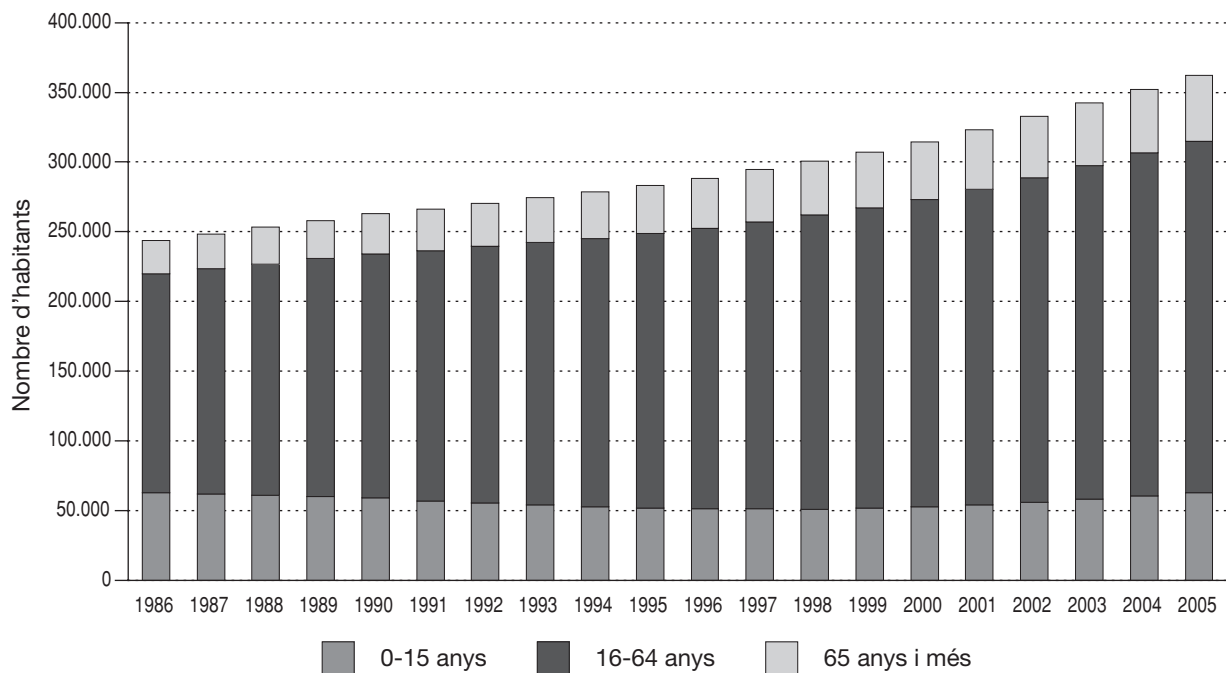

* Del 1986 al 2000, estimacions de població intercensals. Del 2001 al 2005, estimacions de població postcensals.

3.01 Estimacions de població postcensals. 2005. Àmbit del Pla territorial: Àmbit Metropolità

Edats	1 de juliol			31 de desembre		
	total	homes	dones	total	homes	dones
De 0 anys	53.562	27.639	25.923	54.207	28.087	26.120
D'1 a 4 anys	197.681	101.420	96.261	201.547	103.356	98.191
De 5 a 9 anys	213.935	110.427	103.508	218.449	112.726	105.723
De 10 a 14 anys	201.884	103.633	98.251	202.616	104.020	98.596
De 15 a 19 anys	217.140	111.720	105.420	216.157	111.319	104.838
De 20 a 24 anys	292.094	149.203	142.891	288.083	147.069	141.014
De 25 a 29 anys	419.321	216.336	202.985	416.230	214.648	201.582
De 30 a 34 anys	443.120	230.619	212.501	451.558	235.393	216.165
De 35 a 39 anys	397.325	204.322	193.003	403.217	207.862	195.355
De 40 a 44 anys	356.810	179.353	177.457	362.220	182.409	179.811
De 45 a 49 anys	322.748	158.171	164.577	326.811	160.426	166.385
De 50 a 54 anys	287.858	139.142	148.716	290.703	140.509	150.194
De 55 a 59 anys	281.490	135.424	146.066	279.569	134.189	145.380
De 60 a 64 anys	239.449	114.988	124.461	240.675	115.224	125.451
De 65 a 69 anys	199.149	93.031	106.118	201.996	94.700	107.296
De 70 a 74 anys	202.888	89.609	113.279	202.853	89.763	113.090
De 75 a 79 anys	163.581	66.307	97.274	165.676	67.296	98.380
De 80 a 84 anys	114.524	41.194	73.330	116.545	42.148	74.397
De 85 a 89 anys	55.136	16.133	39.003	56.646	16.551	40.095
De 90 a 94 anys	22.332	5.514	16.818	22.420	5.516	16.904
De 95 anys i més	5.179	1.053	4.126	5.250	1.097	4.153
Total	4.687.206	2.295.238	2.391.968	4.723.428	2.314.308	2.409.120

Evolució de la distribució de la població segons els grans grups d'edat. 1986-2005*.

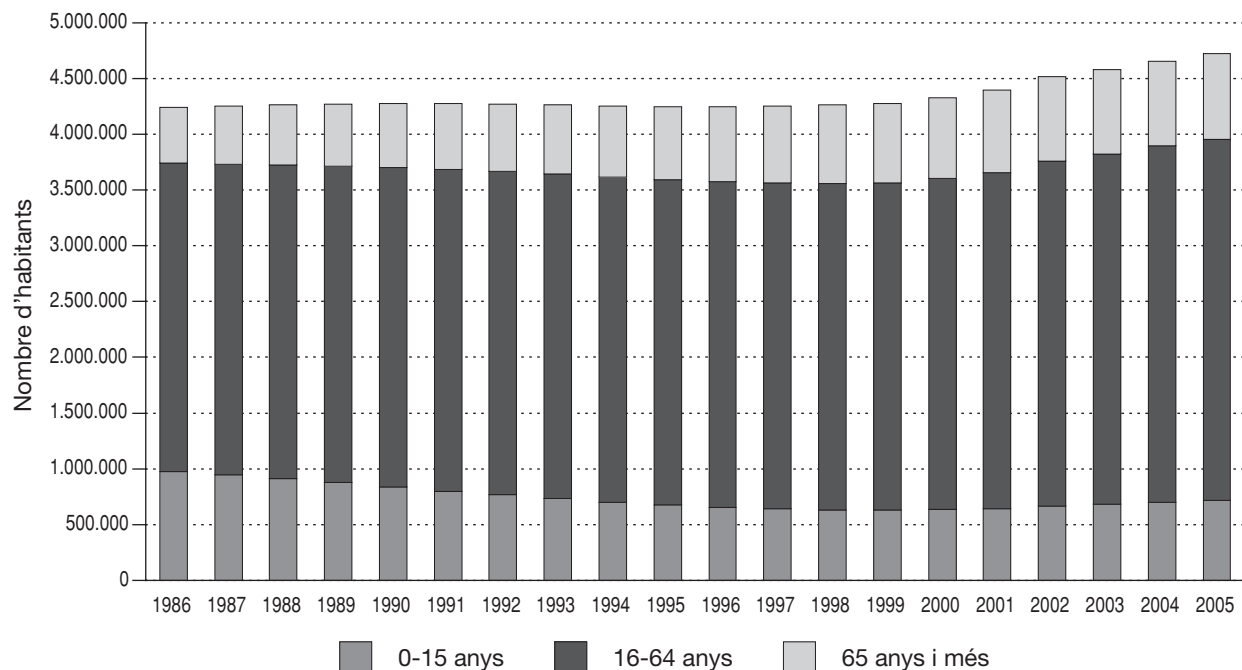

* Del 1986 al 2000, estimacions de població intercensals. Del 2001 al 2005, estimacions de població postcensals.

3.02 Estimacions de població postcensals. 2005. Àmbit del Pla territorial: Comarques Gironines

Edats	1 de juliol			31 de desembre		
	total	homes	dones	total	homes	dones
De 0 anys	7.468	3.838	3.630	7.542	3.920	3.622
D'1 a 4 anys	27.565	14.170	13.395	28.413	14.601	13.812
De 5 a 9 anys	30.679	15.822	14.857	31.557	16.287	15.270
De 10 a 14 anys	30.456	15.671	14.785	30.767	15.810	14.957
De 15 a 19 anys	31.401	16.136	15.265	31.779	16.406	15.373
De 20 a 24 anys	40.839	20.971	19.868	40.719	20.946	19.773
De 25 a 29 anys	55.707	29.328	26.379	56.688	29.841	26.847
De 30 a 34 anys	55.704	29.496	26.208	57.435	30.529	26.906
De 35 a 39 anys	52.557	27.630	24.927	53.735	28.384	25.351
De 40 a 44 anys	50.028	25.889	24.139	51.010	26.515	24.495
De 45 a 49 anys	45.185	23.021	22.164	46.191	23.497	22.694
De 50 a 54 anys	39.094	19.927	19.167	39.937	20.440	19.497
De 55 a 59 anys	35.305	17.735	17.570	35.884	17.972	17.912
De 60 a 64 anys	29.362	14.608	14.754	29.731	14.809	14.922
De 65 a 69 anys	25.039	12.103	12.936	25.434	12.338	13.096
De 70 a 74 anys	27.326	12.701	14.625	27.314	12.736	14.578
De 75 a 79 anys	22.775	9.931	12.844	23.096	10.063	13.033
De 80 a 84 anys	16.548	6.605	9.943	16.799	6.714	10.085
De 85 a 89 anys	7.887	2.616	5.271	8.133	2.695	5.438
De 90 a 94 anys	3.180	940	2.240	3.202	945	2.257
De 95 anys i més	694	206	488	718	214	504
Total	634.799	319.344	315.455	646.084	325.662	320.422

Evolució de la distribució de la població segons els grans grups d'edat. 1986-2005*.

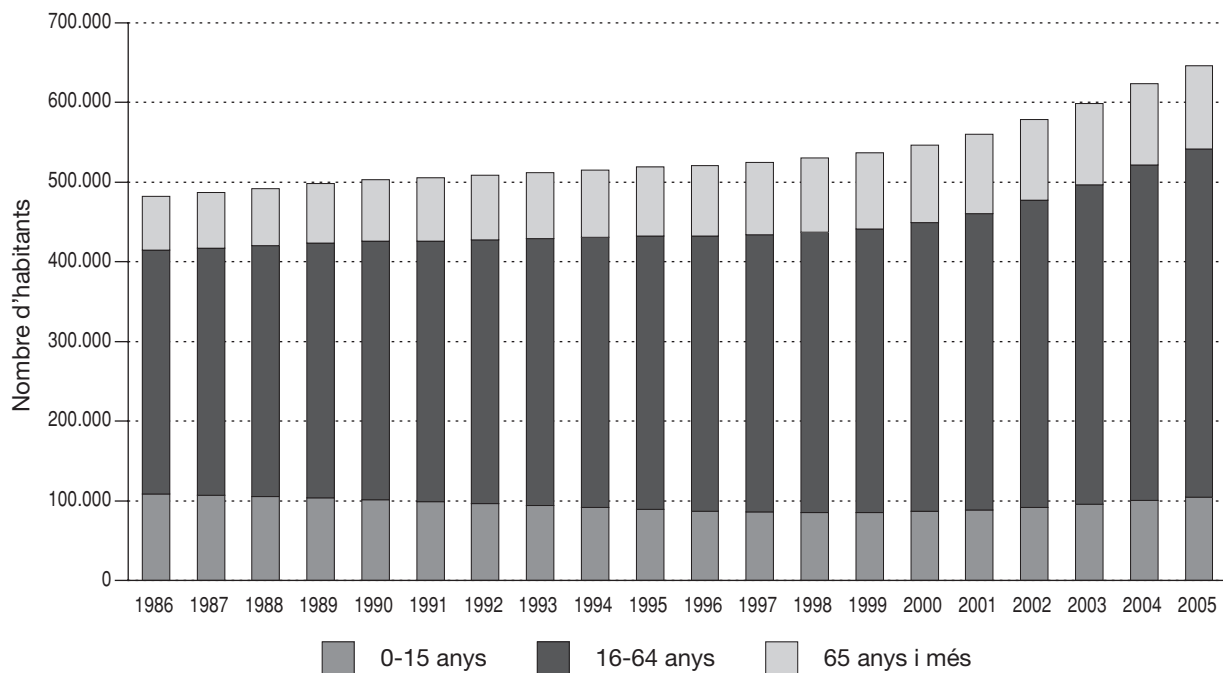

* Del 1986 al 2000, estimacions de població intercensals. Del 2001 al 2005, estimacions de població postcensals.

3.03 Estimacions de població postcensals. 2005. Àmbit del Pla territorial: Camp de Tarragona

Edats	1 de juliol			31 de desembre		
	total	homes	dones	total	homes	dones
De 0 anys	6.407	3.287	3.120	6.707	3.442	3.265
D'1 a 4 anys	23.582	12.109	11.473	24.413	12.543	11.870
De 5 a 9 anys	25.223	12.915	12.308	26.247	13.426	12.821
De 10 a 14 anys	24.887	12.758	12.129	25.341	13.014	12.327
De 15 a 19 anys	26.559	13.663	12.896	26.853	13.796	13.057
De 20 a 24 anys	34.273	17.562	16.711	34.495	17.685	16.810
De 25 a 29 anys	47.226	24.723	22.503	48.363	25.397	22.966
De 30 a 34 anys	47.323	25.012	22.311	49.369	26.161	23.208
De 35 a 39 anys	43.752	23.024	20.728	45.213	23.920	21.293
De 40 a 44 anys	40.343	20.619	19.724	41.327	21.171	20.156
De 45 a 49 anys	36.530	18.566	17.964	37.522	19.133	18.389
De 50 a 54 anys	32.117	16.174	15.943	32.911	16.553	16.358
De 55 a 59 anys	30.050	15.225	14.825	30.353	15.392	14.961
De 60 a 64 anys	24.921	12.430	12.491	25.335	12.601	12.734
De 65 a 69 anys	20.471	9.941	10.530	20.993	10.224	10.769
De 70 a 74 anys	20.784	9.648	11.136	20.916	9.737	11.179
De 75 a 79 anys	16.945	7.381	9.564	17.223	7.509	9.714
De 80 a 84 anys	11.892	4.704	7.188	12.110	4.809	7.301
De 85 a 89 anys	5.760	1.953	3.807	5.955	2.009	3.946
De 90 a 94 anys	2.248	713	1.535	2.239	716	1.523
De 95 anys i més	486	117	369	482	116	366
Total	521.779	262.524	259.255	534.367	269.354	265.013

Evolució de la distribució de la població segons els grans grups d'edat. 1986-2005*.

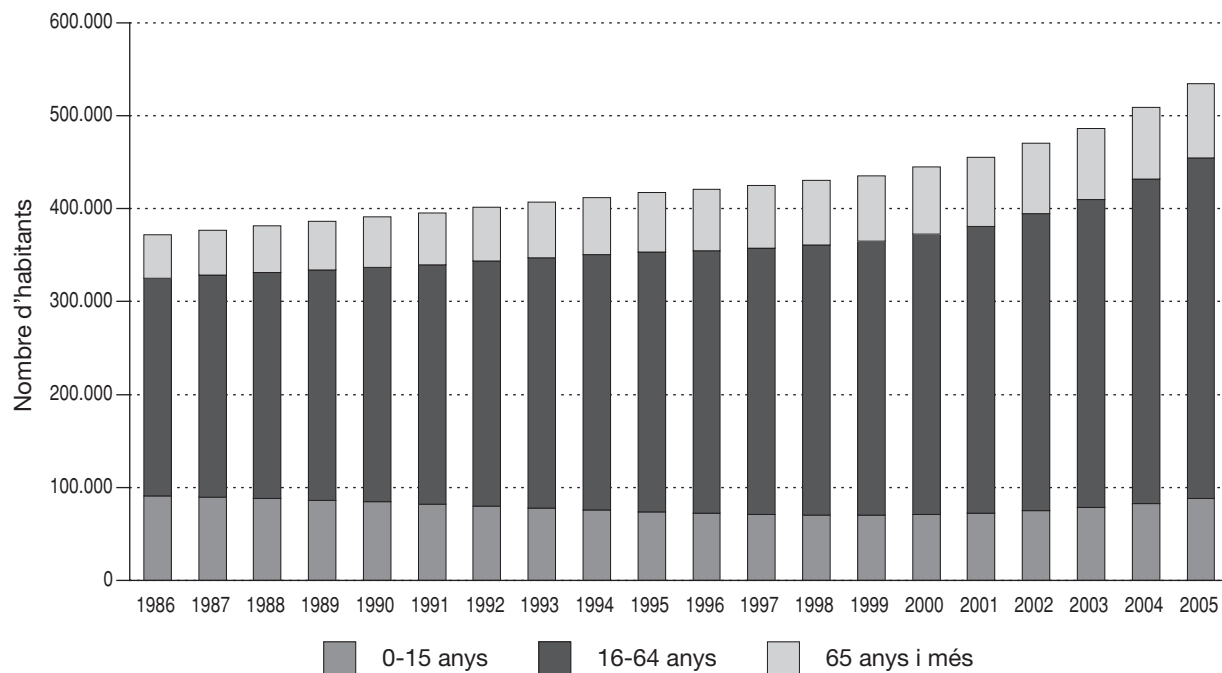

* Del 1986 al 2000, estimacions de població intercensals. Del 2001 al 2005, estimacions de població postcensals.

3.04 Estimacions de població postcensals. 2005. Àmbit del Pla territorial: Terres de l'Ebre

Edats	1 de juliol			31 de desembre		
	total	homes	dones	total	homes	dones
De 0 anys	1.575	827	748	1.634	869	765
D'1 a 4 anys	6.036	3.141	2.895	6.148	3.191	2.957
De 5 a 9 anys	7.293	3.725	3.568	7.412	3.812	3.600
De 10 a 14 anys	7.363	3.820	3.543	7.477	3.836	3.641
De 15 a 19 anys	8.334	4.293	4.041	8.334	4.321	4.013
De 20 a 24 anys	11.353	6.065	5.288	11.332	6.043	5.289
De 25 a 29 anys	14.301	7.813	6.488	14.585	7.992	6.593
De 30 a 34 anys	13.554	7.543	6.011	13.901	7.791	6.110
De 35 a 39 anys	12.884	6.922	5.962	13.160	7.112	6.048
De 40 a 44 anys	12.357	6.443	5.914	12.539	6.568	5.971
De 45 a 49 anys	11.328	5.855	5.473	11.574	5.982	5.592
De 50 a 54 anys	10.181	5.161	5.020	10.384	5.245	5.139
De 55 a 59 anys	9.962	5.044	4.918	10.020	5.111	4.909
De 60 a 64 anys	8.878	4.442	4.436	8.825	4.387	4.438
De 65 a 69 anys	7.939	3.916	4.023	8.067	3.992	4.075
De 70 a 74 anys	9.054	4.257	4.797	8.997	4.256	4.741
De 75 a 79 anys	8.025	3.641	4.384	8.111	3.665	4.446
De 80 a 84 anys	5.832	2.481	3.351	5.882	2.505	3.377
De 85 a 89 anys	2.833	1.049	1.784	2.921	1.084	1.837
De 90 a 94 anys	1.094	367	727	1.085	365	720
De 95 anys i més	257	97	160	274	108	166
Total	170.433	86.902	83.531	172.662	88.235	84.427

Evolució de la distribució de la població segons els grans grups d'edat. 1986-2005*.

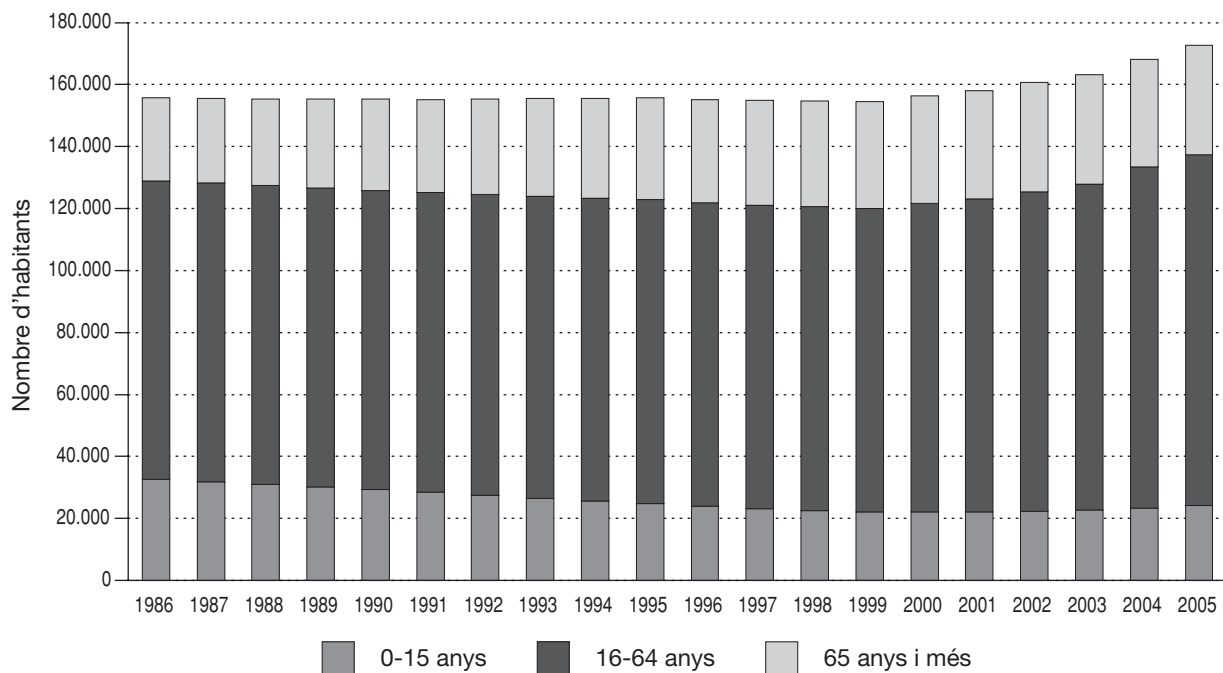

* Del 1986 al 2000, estimacions de població intercensals. Del 2001 al 2005, estimacions de població postcensals.

3.05 Estimacions de població postcensals. 2005. Àmbit del Pla territorial: Àmbit de Ponent

Edats	1 de juliol			31 de desembre		
	total	homes	dones	total	homes	dones
De 0 anys	3.498	1.773	1.725	3.563	1.810	1.753
D'1 a 4 anys	13.098	6.739	6.359	13.475	6.923	6.552
De 5 a 9 anys	14.518	7.487	7.031	14.902	7.655	7.247
De 10 a 14 anys	14.454	7.404	7.050	14.583	7.496	7.087
De 15 a 19 anys	15.591	7.955	7.636	15.619	7.974	7.645
De 20 a 24 anys	20.547	10.645	9.902	20.425	10.568	9.857
De 25 a 29 anys	27.759	14.907	12.852	27.866	14.972	12.894
De 30 a 34 anys	27.186	14.661	12.525	27.731	14.973	12.758
De 35 a 39 anys	26.144	14.191	11.953	26.553	14.415	12.138
De 40 a 44 anys	25.437	13.362	12.075	25.827	13.650	12.177
De 45 a 49 anys	22.074	11.509	10.565	22.532	11.715	10.817
De 50 a 54 anys	19.173	9.839	9.334	19.409	9.974	9.435
De 55 a 59 anys	17.561	8.657	8.904	17.675	8.731	8.944
De 60 a 64 anys	15.248	7.412	7.836	15.409	7.532	7.877
De 65 a 69 anys	13.179	6.191	6.988	13.094	6.123	6.971
De 70 a 74 anys	15.922	7.286	8.636	15.753	7.197	8.556
De 75 a 79 anys	14.317	6.351	7.966	14.364	6.360	8.004
De 80 a 84 anys	10.486	4.411	6.075	10.629	4.507	6.122
De 85 a 89 anys	5.225	1.805	3.420	5.357	1.841	3.516
De 90 a 94 anys	1.971	677	1.294	1.964	670	1.294
De 95 anys i més	454	149	305	466	153	313
Total	323.842	163.411	160.431	327.196	165.239	161.957

Evolució de la distribució de la població segons els grans grups d'edat. 1986-2005*.

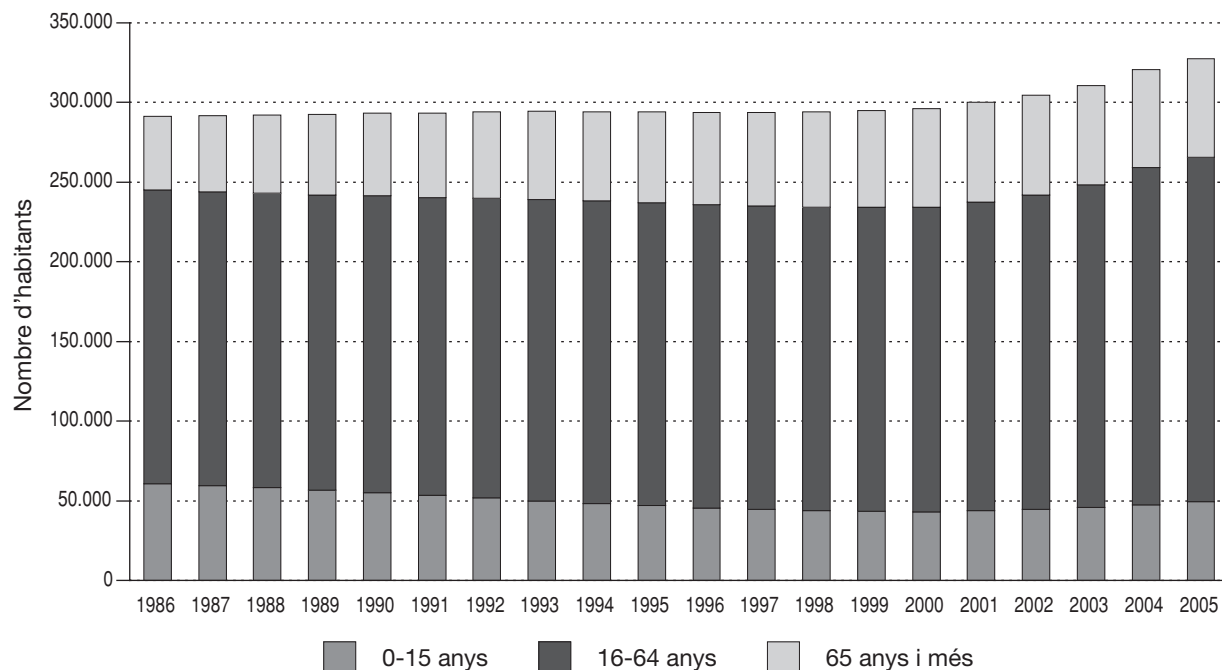

* Del 1986 al 2000, estimacions de població intercensals. Del 2001 al 2005, estimacions de població postcensals.

3.06 Estimacions de població postcensals. 2005. Àmbit del Pla territorial: Comarques Centrals

Edats	1 de juliol			31 de desembre		
	total	homes	dones	total	homes	dones
De 0 anys	5.418	2.815	2.603	5.588	2.896	2.692
D'1 a 4 anys	19.934	10.281	9.653	20.612	10.641	9.971
De 5 a 9 anys	22.055	11.514	10.541	22.652	11.845	10.807
De 10 a 14 anys	21.105	10.893	10.212	21.347	10.990	10.357
De 15 a 19 anys	22.657	11.725	10.932	22.767	11.770	10.997
De 20 a 24 anys	29.314	14.944	14.370	28.811	14.665	14.146
De 25 a 29 anys	39.854	20.949	18.905	40.234	21.147	19.087
De 30 a 34 anys	39.631	21.215	18.416	40.869	21.859	19.010
De 35 a 39 anys	36.519	19.396	17.123	37.180	19.862	17.318
De 40 a 44 anys	36.057	18.668	17.389	36.525	18.996	17.529
De 45 a 49 anys	33.724	17.288	16.436	34.515	17.692	16.823
De 50 a 54 anys	28.774	14.712	14.062	29.256	14.939	14.317
De 55 a 59 anys	26.107	13.122	12.985	26.258	13.224	13.034
De 60 a 64 anys	21.814	10.518	11.296	21.986	10.625	11.361
De 65 a 69 anys	19.125	8.940	10.185	19.193	8.978	10.215
De 70 a 74 anys	22.404	10.016	12.388	22.260	9.974	12.286
De 75 a 79 anys	19.165	8.142	11.023	19.371	8.196	11.175
De 80 a 84 anys	13.652	5.389	8.263	13.912	5.522	8.390
De 85 a 89 anys	6.626	2.173	4.453	6.704	2.201	4.503
De 90 a 94 anys	2.646	696	1.950	2.660	695	1.965
De 95 anys i més	558	152	406	565	153	412
Total	467.139	233.548	233.591	473.265	236.870	236.395

Evolució de la distribució de la població segons els grans grups d'edat. 1986-2005*.

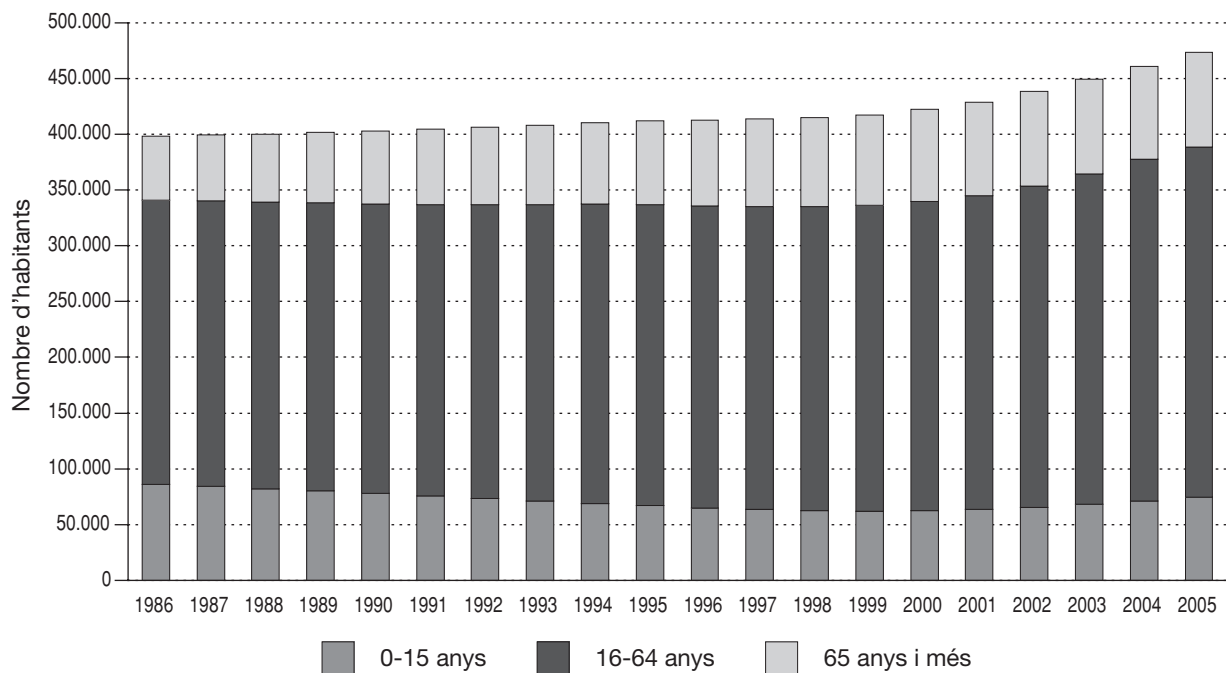

* Del 1986 al 2000, estimacions de població intercensals. Del 2001 al 2005, estimacions de població postcensals.

3.07 Estimacions de població postcensals. 2005. Àmbit del Pla territorial: Alt Pirineu i Aran

Edats	1 de juliol			31 de desembre		
	total	homes	dones	total	homes	dones
De 0 anys	649	342	307	712	389	323
D'1 a 4 anys	2.239	1.179	1.060	2.279	1.201	1.078
De 5 a 9 anys	2.842	1.506	1.336	2.917	1.544	1.373
De 10 a 14 anys	2.809	1.486	1.323	2.810	1.494	1.316
De 15 a 19 anys	3.016	1.565	1.451	3.027	1.551	1.476
De 20 a 24 anys	4.131	2.166	1.965	4.142	2.194	1.948
De 25 a 29 anys	5.688	3.008	2.680	5.676	2.990	2.686
De 30 a 34 anys	5.866	3.121	2.745	5.991	3.185	2.806
De 35 a 39 anys	5.633	2.994	2.639	5.705	3.043	2.662
De 40 a 44 anys	5.643	3.008	2.635	5.673	3.029	2.644
De 45 a 49 anys	5.220	2.824	2.396	5.319	2.878	2.441
De 50 a 54 anys	4.350	2.456	1.894	4.450	2.518	1.932
De 55 a 59 anys	3.766	1.923	1.843	3.791	1.932	1.859
De 60 a 64 anys	3.072	1.564	1.508	3.106	1.581	1.525
De 65 a 69 anys	2.729	1.303	1.426	2.660	1.282	1.378
De 70 a 74 anys	3.457	1.635	1.822	3.410	1.597	1.813
De 75 a 79 anys	3.052	1.468	1.584	3.072	1.468	1.604
De 80 a 84 anys	2.355	1.056	1.299	2.371	1.084	1.287
De 85 a 89 anys	1.300	482	818	1.306	476	830
De 90 a 94 anys	498	173	325	511	185	326
De 95 anys i més	136	31	105	130	25	105
Total	68.451	35.290	33.161	69.058	35.646	33.412

Evolució de la distribució de la població segons els grans grups d'edat. 1986-2005*.

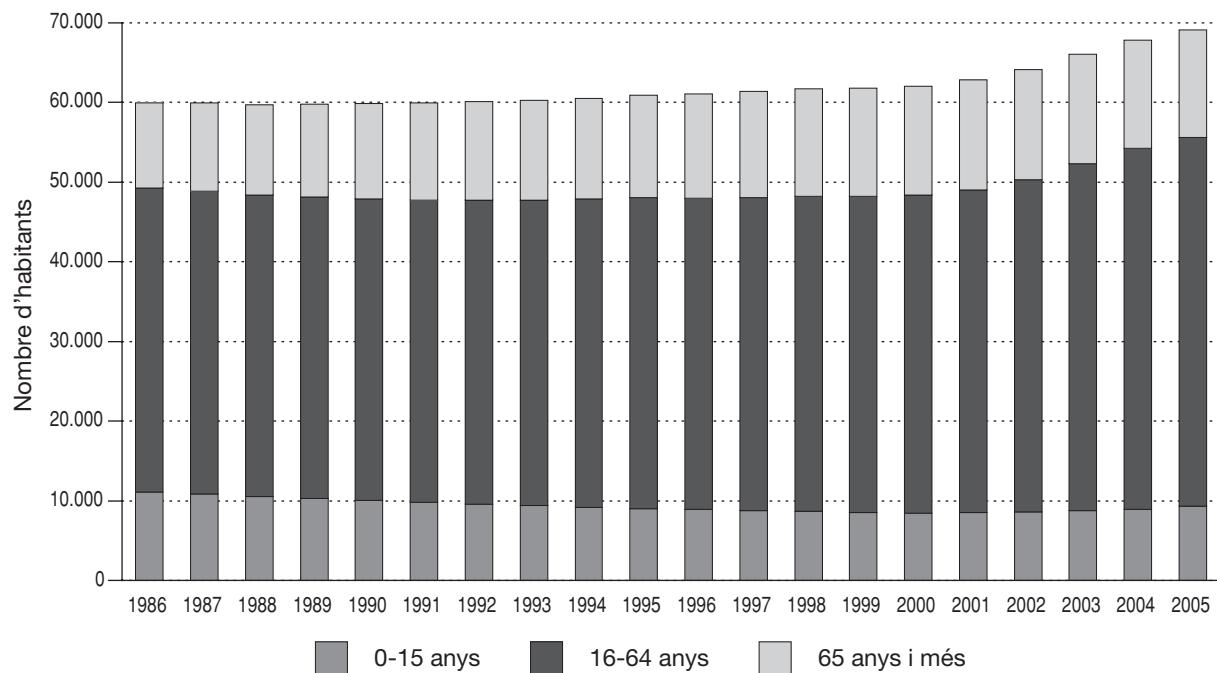

* Del 1986 al 2000, estimacions de població intercensals. Del 2001 al 2005, estimacions de població postcensals.

4.01 Estimacions de població postcensals. 2005. Província: Barcelona

Edats	1 de juliol			31 de desembre		
	total	homes	dones	total	homes	dones
De 0 anys	58.827	30.377	28.450	59.627	30.906	28.721
D'1 a 4 anys	217.075	111.429	105.646	221.635	113.728	107.907
De 5 a 9 anys	235.397	121.626	113.771	240.514	124.262	116.252
De 10 a 14 anys	222.444	114.241	108.203	223.432	114.733	108.699
De 15 a 19 anys	239.209	123.122	116.087	238.309	122.747	115.562
De 20 a 24 anys	320.621	163.752	156.869	316.089	161.329	154.760
De 25 a 29 anys	458.124	236.730	221.394	455.389	235.232	220.157
De 30 a 34 anys	481.678	251.237	230.441	491.335	256.632	234.703
De 35 a 39 anys	432.841	223.157	209.684	439.392	227.145	212.247
De 40 a 44 anys	391.858	197.484	194.374	397.648	200.811	196.837
De 45 a 49 anys	355.547	174.970	180.577	360.359	177.605	182.754
De 50 a 54 anys	315.891	153.464	162.427	319.210	155.036	164.174
De 55 a 59 anys	306.892	148.162	158.730	305.104	147.036	158.068
De 60 a 64 anys	260.631	125.209	135.422	262.024	125.543	136.481
De 65 a 69 anys	217.728	101.693	116.035	220.609	103.388	117.221
De 70 a 74 anys	224.655	99.321	125.334	224.471	99.434	125.037
De 75 a 79 anys	182.174	74.188	107.986	184.410	75.196	109.214
De 80 a 84 anys	127.793	46.422	81.371	130.041	47.500	82.541
De 85 a 89 anys	61.540	18.217	43.323	63.120	18.654	44.466
De 90 a 94 anys	24.918	6.188	18.730	24.996	6.185	18.811
De 95 anys i més	5.723	1.201	4.522	5.802	1.247	4.555
Total	5.141.566	2.522.190	2.619.376	5.183.516	2.544.349	2.639.167

Evolució de la distribució de la població segons els grans grups d'edat. 1986-2005*.

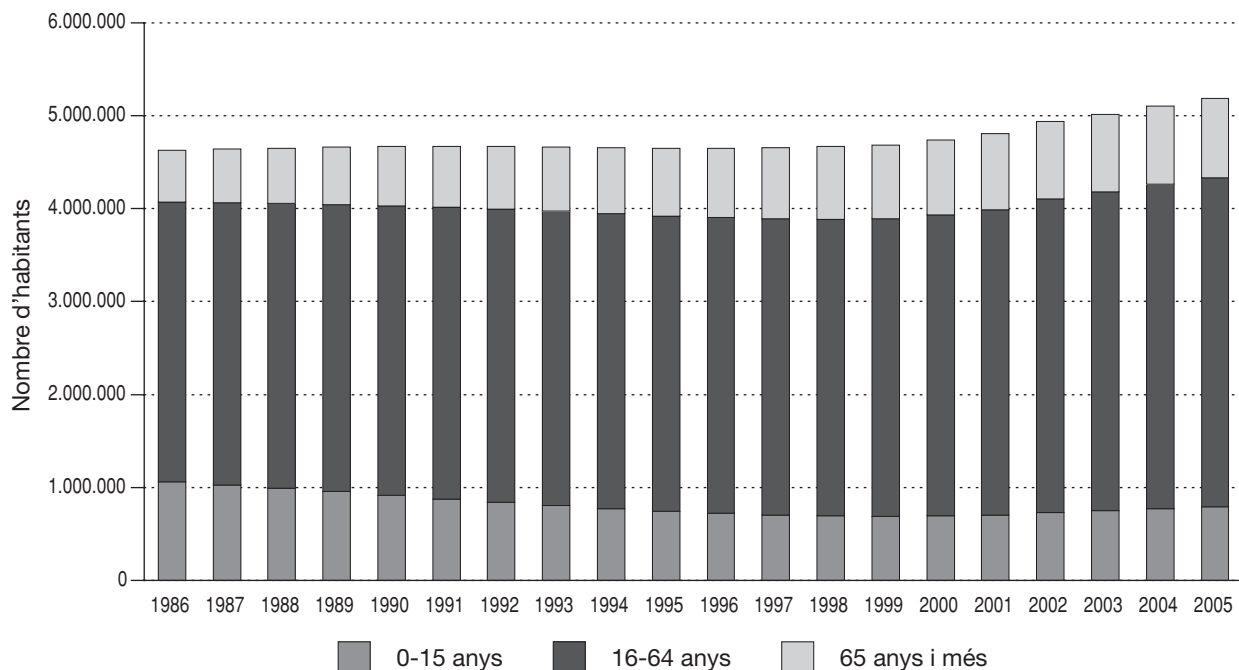

* Del 1986 al 2000, estimacions de població intercensals. Del 2001 al 2005, estimacions de població postcensals.

4.02 Estimacions de població postcensals. 2005. Província: Girona

Edats	1 de juliol			31 de desembre		
	total	homes	dones	total	homes	dones
De 0 anys	7.620	3.919	3.701	7.712	4.012	3.700
D'1 a 4 anys	28.059	14.435	13.624	28.954	14.901	14.053
De 5 a 9 anys	31.255	16.136	15.119	32.209	16.646	15.563
De 10 a 14 anys	30.960	15.942	15.018	31.279	16.089	15.190
De 15 a 19 anys	31.983	16.450	15.533	32.397	16.737	15.660
De 20 a 24 anys	41.673	21.430	20.243	41.630	21.451	20.179
De 25 a 29 anys	56.879	29.972	26.907	57.933	30.521	27.412
De 30 a 34 anys	56.871	30.124	26.747	58.663	31.184	27.479
De 35 a 39 anys	53.704	28.268	25.436	54.945	29.058	25.887
De 40 a 44 anys	51.126	26.469	24.657	52.208	27.174	25.034
De 45 a 49 anys	46.163	23.551	22.612	47.216	24.050	23.166
De 50 a 54 anys	39.898	20.371	19.527	40.768	20.910	19.858
De 55 a 59 anys	36.006	18.112	17.894	36.583	18.327	18.256
De 60 a 64 anys	29.957	14.901	15.056	30.300	15.094	15.206
De 65 a 69 anys	25.488	12.324	13.164	25.852	12.538	13.314
De 70 a 74 anys	27.833	12.940	14.893	27.803	12.960	14.843
De 75 a 79 anys	23.206	10.127	13.079	23.587	10.281	13.306
De 80 a 84 anys	16.860	6.737	10.123	17.127	6.863	10.264
De 85 a 89 anys	8.061	2.682	5.379	8.299	2.750	5.549
De 90 a 94 anys	3.247	962	2.285	3.278	973	2.305
De 95 anys i més	714	212	502	738	223	515
Total	647.563	326.064	321.499	659.481	332.742	326.739

Evolució de la distribució de la població segons els grans grups d'edat. 1986-2005*.

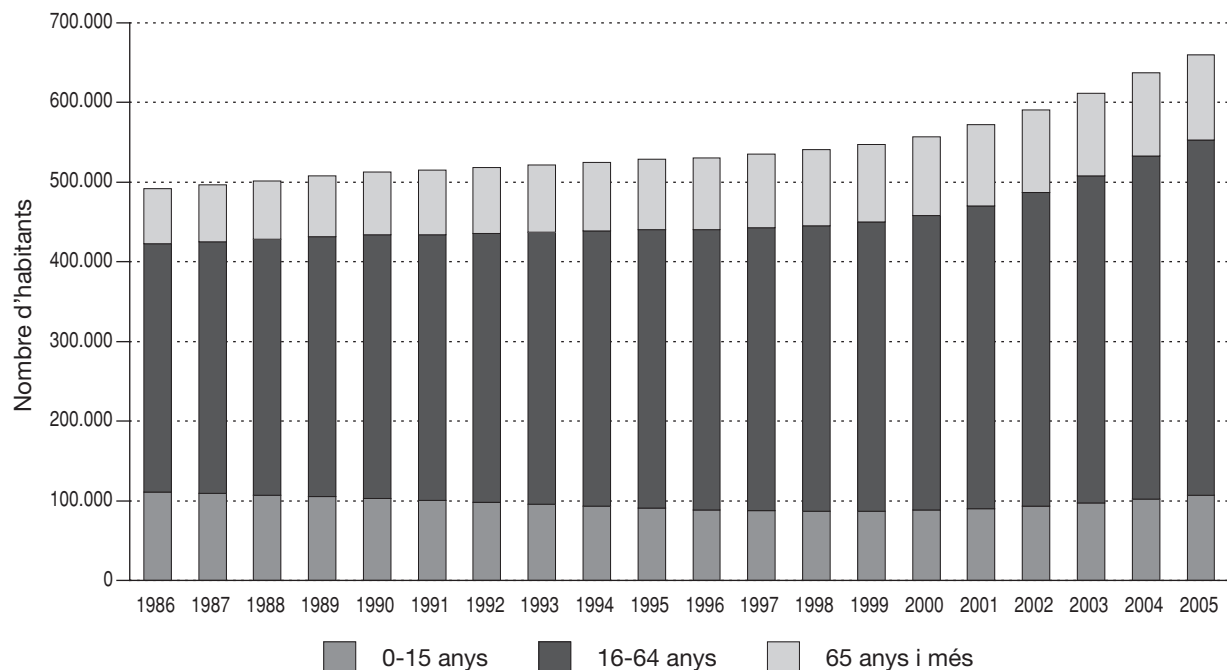

* Del 1986 al 2000, estimacions de població intercensals. Del 2001 al 2005, estimacions de població postcensals.

4.03 Estimacions de població postcensals. 2005. Província: Lleida

Edats	1 de juliol			31 de desembre		
	total	homes	dones	total	homes	dones
De 0 anys	4.148	2.111	2.037	4.273	2.184	2.089
D'1 a 4 anys	15.383	7.925	7.458	15.737	8.093	7.644
De 5 a 9 anys	17.377	8.994	8.383	17.754	9.149	8.605
De 10 a 14 anys	17.304	8.904	8.400	17.412	8.988	8.424
De 15 a 19 anys	18.613	9.529	9.084	18.643	9.536	9.107
De 20 a 24 anys	24.631	12.747	11.884	24.461	12.662	11.799
De 25 a 29 anys	33.326	17.826	15.500	33.372	17.845	15.527
De 30 a 34 anys	32.958	17.751	15.207	33.586	18.123	15.463
De 35 a 39 anys	31.633	17.108	14.525	32.053	17.363	14.690
De 40 a 44 anys	30.991	16.327	14.664	31.399	16.614	14.785
De 45 a 49 anys	27.241	14.292	12.949	27.793	14.553	13.240
De 50 a 54 anys	23.460	12.241	11.219	23.777	12.434	11.343
De 55 a 59 anys	21.331	10.587	10.744	21.490	10.685	10.805
De 60 a 64 anys	18.357	8.980	9.377	18.583	9.134	9.449
De 65 a 69 anys	16.005	7.551	8.454	15.916	7.495	8.421
De 70 a 74 anys	19.509	8.986	10.523	19.316	8.873	10.443
De 75 a 79 anys	17.510	7.884	9.626	17.582	7.906	9.676
De 80 a 84 anys	12.912	5.496	7.416	13.088	5.612	7.476
De 85 a 89 anys	6.573	2.310	4.263	6.727	2.360	4.367
De 90 a 94 anys	2.462	850	1.612	2.483	853	1.630
De 95 anys i més	584	178	406	589	172	417
Total	392.308	198.577	193.731	396.034	200.634	195.400

Evolució de la distribució de la població segons els grans grups d'edat. 1986-2005*.

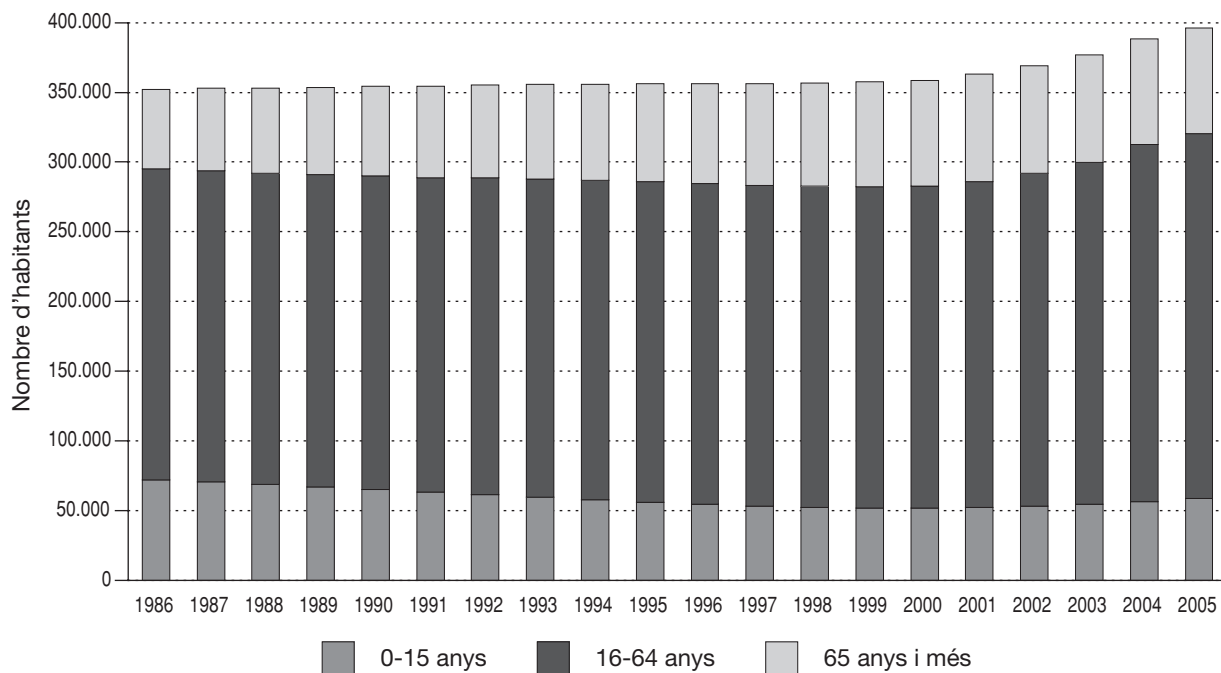

* Del 1986 al 2000, estimacions de població intercensals. Del 2001 al 2005, estimacions de població postcensals.

4.04 Estimacions de població postcensals. 2005. Província: Tarragona

Edats	1 de juliol			31 de desembre		
	total	homes	dones	total	homes	dones
De 0 anys	7.982	4.114	3.868	8.341	4.311	4.030
D'1 a 4 anys	29.618	15.250	14.368	30.561	15.734	14.827
De 5 a 9 anys	32.516	16.640	15.876	33.659	17.238	16.421
De 10 a 14 anys	32.250	16.578	15.672	32.818	16.850	15.968
De 15 a 19 anys	34.893	17.956	16.937	35.187	18.117	17.070
De 20 a 24 anys	45.626	23.627	21.999	45.827	23.728	22.099
De 25 a 29 anys	61.527	32.536	28.991	62.948	33.389	29.559
De 30 a 34 anys	60.877	32.555	28.322	63.270	33.952	29.318
De 35 a 39 anys	56.636	29.946	26.690	58.373	31.032	27.341
De 40 a 44 anys	52.700	27.062	25.638	53.866	27.739	26.127
De 45 a 49 anys	47.858	24.421	23.437	49.096	25.115	23.981
De 50 a 54 anys	42.298	21.335	20.963	43.295	21.798	21.497
De 55 a 59 anys	40.012	20.269	19.743	40.373	20.503	19.870
De 60 a 64 anys	33.799	16.872	16.927	34.160	16.988	17.172
De 65 a 69 anys	28.410	13.857	14.553	29.060	14.216	14.844
De 70 a 74 anys	29.838	13.905	15.933	29.913	13.993	15.920
De 75 a 79 anys	24.970	11.022	13.948	25.334	11.174	14.160
De 80 a 84 anys	17.724	7.185	10.539	17.992	7.314	10.678
De 85 a 89 anys	8.593	3.002	5.591	8.876	3.093	5.783
De 90 a 94 anys	3.342	1.080	2.262	3.324	1.081	2.243
De 95 anys i més	743	214	529	756	224	532
Total	692.212	349.426	342.786	707.029	357.589	349.440

Evolució de la distribució de la població segons els grans grups d'edat. 1986-2005*.

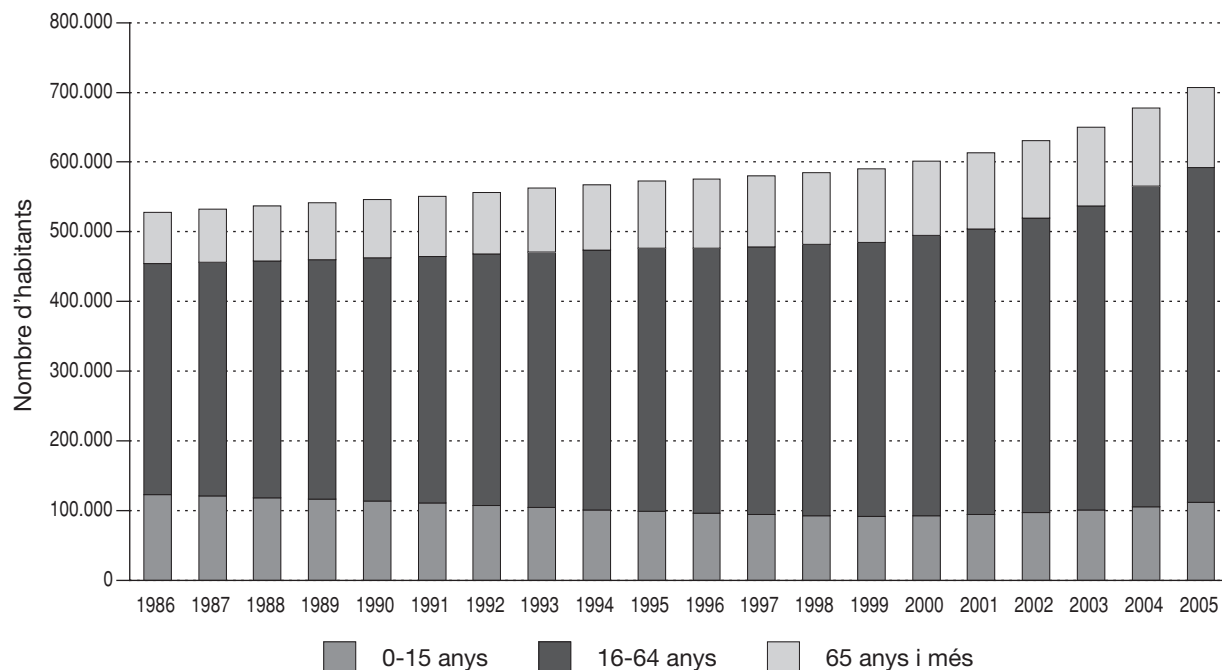

* Del 1986 al 2000, estimacions de població intercensals. Del 2001 al 2005, estimacions de població postcensals.

5.01 Estimacions de població postcensals. 2005. Municipi: Badalona

Edats	1 de juliol			31 de desembre		
	total	homes	dones	total	homes	dones
De 0 anys	2.444	1.259	1.185	2.476	1.268	1.208
D'1 a 4 anys	8.556	4.454	4.102	8.776	4.566	4.210
De 5 a 9 anys	9.209	4.802	4.407	9.329	4.863	4.466
De 10 a 14 anys	9.263	4.785	4.478	9.250	4.780	4.470
De 15 a 19 anys	10.805	5.674	5.131	10.637	5.589	5.048
De 20 a 24 anys	14.653	7.610	7.043	14.290	7.476	6.814
De 25 a 29 anys	19.982	10.802	9.180	19.710	10.677	9.033
De 30 a 34 anys	19.213	10.312	8.901	19.439	10.503	8.936
De 35 a 39 anys	17.283	9.187	8.096	17.537	9.352	8.185
De 40 a 44 anys	15.265	7.771	7.494	15.457	7.912	7.545
De 45 a 49 anys	14.533	7.126	7.407	14.541	7.153	7.388
De 50 a 54 anys	13.966	6.909	7.057	14.030	6.936	7.094
De 55 a 59 anys	13.090	6.425	6.665	12.952	6.346	6.606
De 60 a 64 anys	10.518	5.184	5.334	10.578	5.211	5.367
De 65 a 69 anys	8.598	4.015	4.583	8.695	4.036	4.659
De 70 a 74 anys	8.403	3.639	4.764	8.343	3.651	4.692
De 75 a 79 anys	6.734	2.775	3.959	6.857	2.829	4.028
De 80 a 84 anys	4.320	1.521	2.799	4.399	1.551	2.848
De 85 a 89 anys	1.941	531	1.410	2.014	553	1.461
De 90 a 94 anys	702	170	532	693	164	529
De 95 anys i més	143	17	126	143	16	127
Total	209.621	104.968	104.653	210.146	105.432	104.714

Evolució de la distribució de la població segons els grans grups d'edat. 1986-2005*.

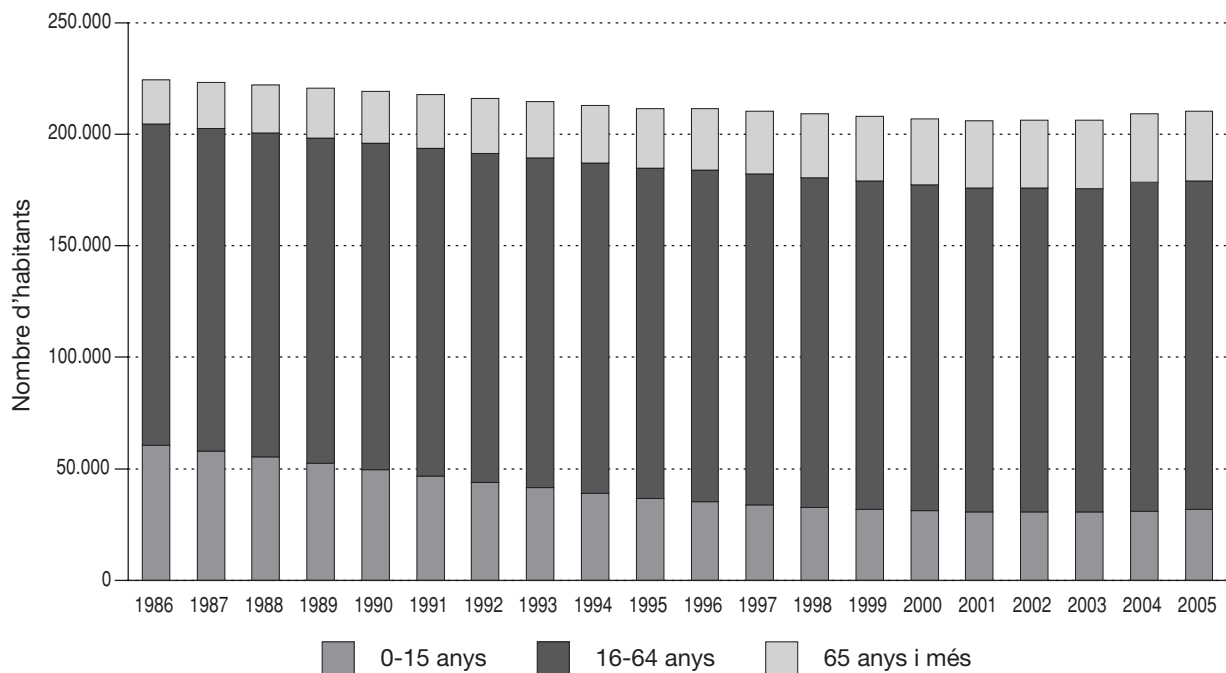

* Del 1986 al 2000, estimacions de població intercensals. Del 2001 al 2005, estimacions de població postcensals.

5.02 Estimacions de població postcensals. 2005. Municipi: Barcelona

Edats	1 de juliol			31 de desembre		
	total	homes	dones	total	homes	dones
De 0 anys	14.600	7.513	7.087	14.686	7.549	7.137
D'1 a 4 anys	53.616	27.483	26.133	54.027	27.694	26.333
De 5 a 9 anys	61.540	31.695	29.845	62.518	32.248	30.270
De 10 a 14 anys	57.161	29.168	27.993	57.141	29.134	28.007
De 15 a 19 anys	62.123	31.822	30.301	61.707	31.633	30.074
De 20 a 24 anys	88.963	44.946	44.017	87.800	44.210	43.590
De 25 a 29 anys	133.346	67.918	65.428	132.502	67.371	65.131
De 30 a 34 anys	140.771	72.674	68.097	143.296	74.088	69.208
De 35 a 39 anys	123.558	62.629	60.929	124.526	63.316	61.210
De 40 a 44 anys	115.569	56.741	58.828	116.546	57.279	59.267
De 45 a 49 anys	106.688	51.011	55.677	107.453	51.498	55.955
De 50 a 54 anys	96.018	44.537	51.481	96.491	44.775	51.716
De 55 a 59 anys	98.342	45.275	53.067	97.367	44.695	52.672
De 60 a 64 anys	87.459	40.336	47.123	87.406	40.169	47.237
De 65 a 69 anys	75.680	33.726	41.954	76.008	34.052	41.956
De 70 a 74 anys	83.068	35.143	47.925	82.222	34.837	47.385
De 75 a 79 anys	72.151	27.903	44.248	72.575	28.099	44.476
De 80 a 84 anys	52.494	18.150	34.344	53.162	18.512	34.650
De 85 a 89 anys	25.881	7.323	18.558	26.465	7.468	18.997
De 90 a 94 anys	10.550	2.548	8.002	10.607	2.540	8.067
De 95 anys i més	2.396	472	1.924	2.400	480	1.920
Total	1.561.974	739.013	822.961	1.566.905	741.647	825.258

Evolució de la distribució de la població segons els grans grups d'edat. 1986-2005*.

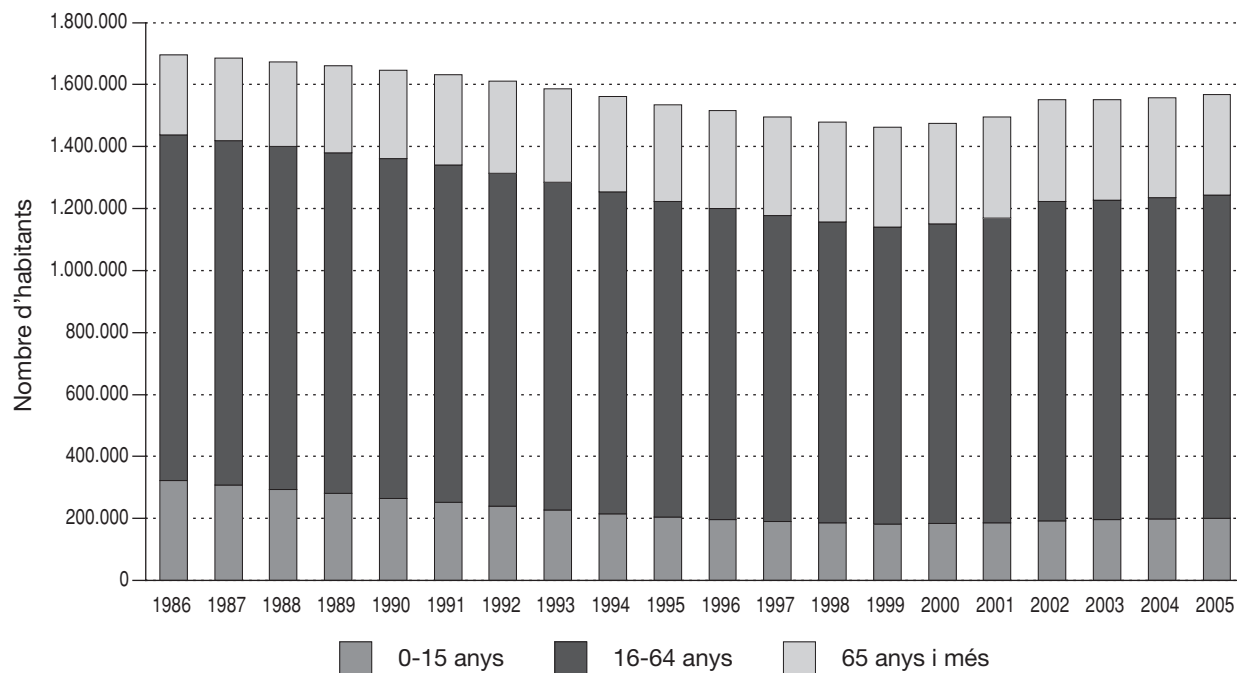

* Del 1986 al 2000, estimacions de població intercensals. Del 2001 al 2005, estimacions de població postcensals.

5.03 Estimacions de població postcensals. 2005. Municipi: Castelldefels

Edats	1 de juliol			31 de desembre		
	total	homes	dones	total	homes	dones
De 0 anys	772	395	377	776	417	359
D'1 a 4 anys	3.420	1.756	1.664	3.551	1.835	1.716
De 5 a 9 anys	2.784	1.396	1.388	2.838	1.394	1.444
De 10 a 14 anys	2.459	1.264	1.195	2.502	1.308	1.194
De 15 a 19 anys	2.622	1.305	1.317	2.613	1.298	1.315
De 20 a 24 anys	3.488	1.807	1.681	3.460	1.786	1.674
De 25 a 29 anys	4.866	2.467	2.399	4.831	2.440	2.391
De 30 a 34 anys	6.180	3.096	3.084	6.268	3.147	3.121
De 35 a 39 anys	5.635	2.907	2.728	5.818	3.026	2.792
De 40 a 44 anys	4.541	2.308	2.233	4.670	2.372	2.298
De 45 a 49 anys	3.641	1.854	1.787	3.741	1.921	1.820
De 50 a 54 anys	3.126	1.529	1.597	3.149	1.517	1.632
De 55 a 59 anys	2.929	1.465	1.464	2.983	1.502	1.481
De 60 a 64 anys	2.147	1.079	1.068	2.255	1.135	1.120
De 65 a 69 anys	1.788	850	938	1.783	841	942
De 70 a 74 anys	1.457	693	764	1.504	708	796
De 75 a 79 anys	912	380	532	921	389	532
De 80 a 84 anys	587	178	409	620	195	425
De 85 a 89 anys	281	81	200	296	79	217
De 90 a 94 anys	69	11	58	46	0	46
De 95 anys i més	5	0	5	0	0	0
Total	53.709	26.821	26.888	54.625	27.310	27.315

Evolució de la distribució de la població segons els grans grups d'edat. 2001-2005*.

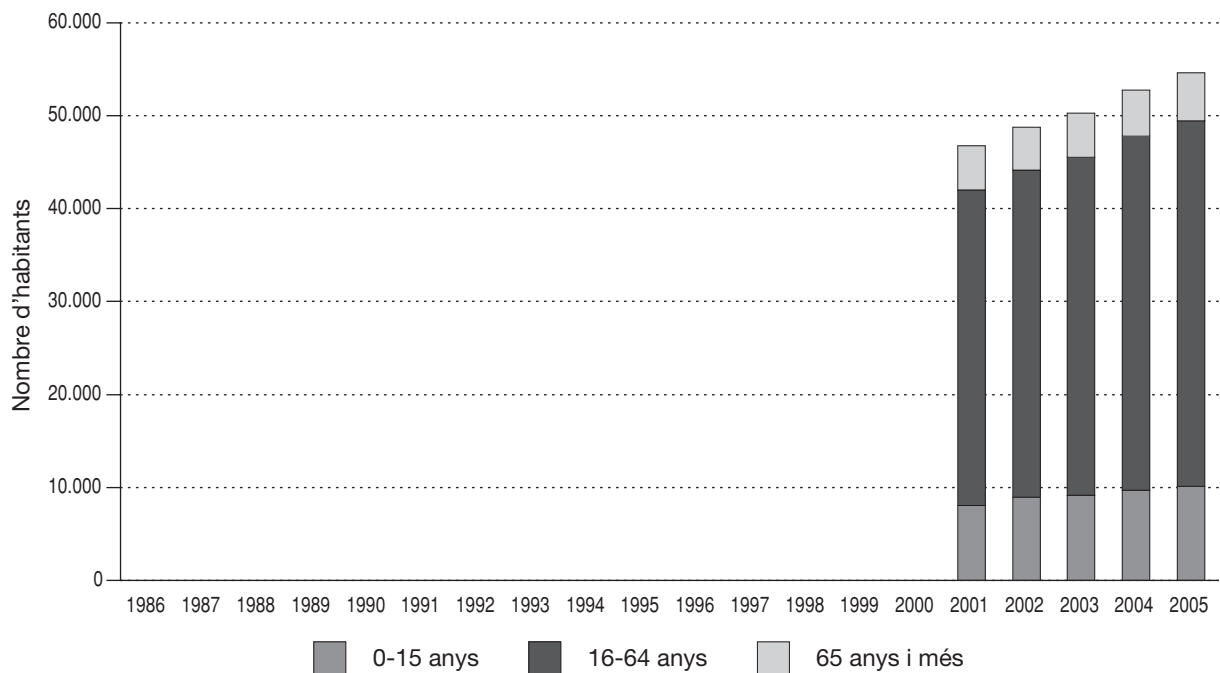

Nota: per a aquest municipi no disposem de dades per al període 1986-2000.

5.04 Estimacions de població postcensals. 2005. Municipi: Cerdanyola del Vallès

Edats	1 de juliol			31 de desembre		
	total	homes	dones	total	homes	dones
De 0 anys	620	312	308	612	297	315
D'1 a 4 anys	2.427	1.259	1.168	2.460	1.274	1.186
De 5 a 9 anys	2.655	1.375	1.280	2.678	1.385	1.293
De 10 a 14 anys	2.605	1.355	1.250	2.599	1.348	1.251
De 15 a 19 anys	2.999	1.531	1.468	2.948	1.511	1.437
De 20 a 24 anys	4.013	2.010	2.003	3.898	1.943	1.955
De 25 a 29 anys	5.136	2.631	2.505	5.095	2.584	2.511
De 30 a 34 anys	5.123	2.619	2.504	5.180	2.646	2.534
De 35 a 39 anys	4.765	2.392	2.373	4.813	2.435	2.378
De 40 a 44 anys	4.485	2.215	2.270	4.521	2.233	2.288
De 45 a 49 anys	4.220	2.079	2.141	4.229	2.095	2.134
De 50 a 54 anys	3.979	1.909	2.070	4.012	1.913	2.099
De 55 a 59 anys	3.510	1.748	1.762	3.534	1.761	1.773
De 60 a 64 anys	2.737	1.359	1.378	2.757	1.360	1.397
De 65 a 69 anys	2.013	978	1.035	2.095	1.013	1.082
De 70 a 74 anys	1.748	837	911	1.776	863	913
De 75 a 79 anys	1.270	511	759	1.291	520	771
De 80 a 84 anys	911	331	580	932	341	591
De 85 a 89 anys	441	149	292	456	153	303
De 90 a 94 anys	190	47	143	185	44	141
De 95 anys i més	41	4	37	49	7	42
Total	55.888	27.651	28.237	56.120	27.726	28.394

Evolució de la distribució de la població segons els grans grups d'edat. 1986-2005*.

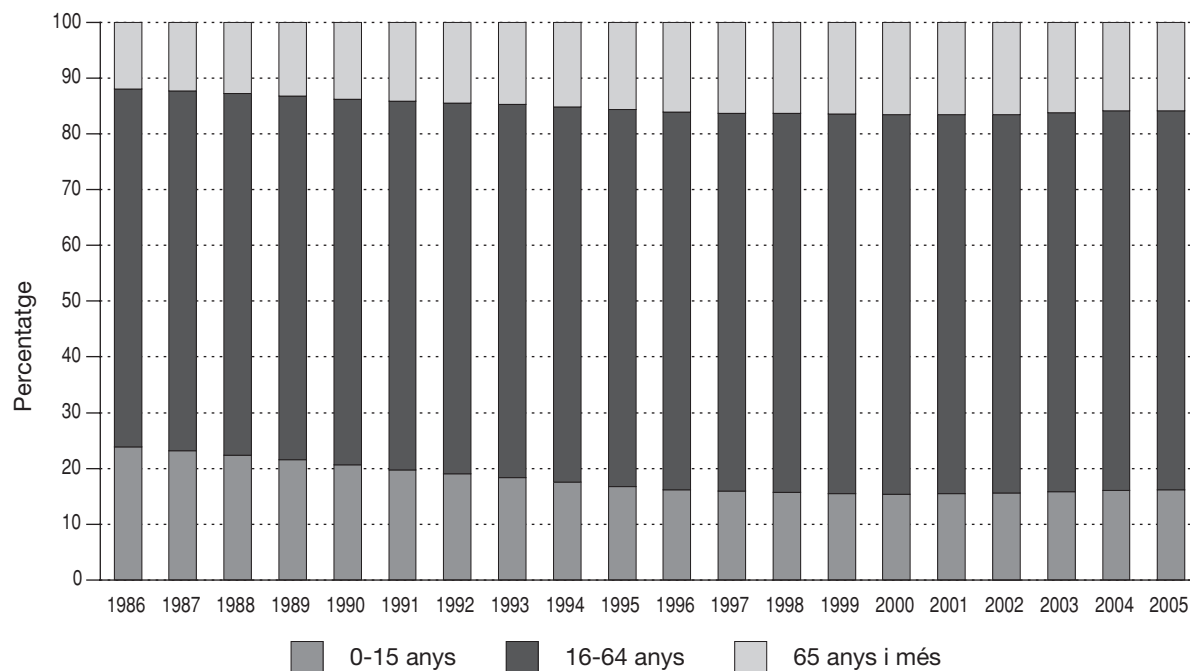

* Del 1986 al 2000, estimacions de població intercensals. Del 2001 al 2005, estimacions de població postcensals.

Nota: per tal d'evitar el trencament de la sèrie temporal produït arran de la segregació del municipi de Badia del Vallès (14/3/1994), es fan constar els percentatges dels grups d'edat en comptes dels valors absoluts.

5.05 Estimacions de població postcensals. 2005. Municipi: Cornellà de Llobregat

Edats	1 de juliol			31 de desembre		
	total	homes	dones	total	homes	dones
De 0 anys	903	458	445	934	488	446
D'1 a 4 anys	3.313	1.664	1.649	3.426	1.715	1.711
De 5 a 9 anys	3.570	1.857	1.713	3.611	1.877	1.734
De 10 a 14 anys	3.440	1.773	1.667	3.457	1.773	1.684
De 15 a 19 anys	3.628	1.869	1.759	3.634	1.875	1.759
De 20 a 24 anys	4.993	2.630	2.363	4.928	2.598	2.330
De 25 a 29 anys	7.252	3.739	3.513	7.151	3.714	3.437
De 30 a 34 anys	7.807	4.157	3.650	7.875	4.192	3.683
De 35 a 39 anys	7.127	3.734	3.393	7.281	3.832	3.449
De 40 a 44 anys	6.019	3.060	2.959	6.143	3.134	3.009
De 45 a 49 anys	5.134	2.574	2.560	5.199	2.607	2.592
De 50 a 54 anys	4.608	2.220	2.388	4.629	2.242	2.387
De 55 a 59 anys	5.252	2.473	2.779	5.123	2.398	2.725
De 60 a 64 anys	4.823	2.296	2.527	4.792	2.258	2.534
De 65 a 69 anys	4.215	1.995	2.220	4.274	2.028	2.246
De 70 a 74 anys	3.936	1.789	2.147	4.002	1.841	2.161
De 75 a 79 anys	2.768	1.168	1.600	2.807	1.177	1.630
De 80 a 84 anys	1.778	649	1.129	1.833	665	1.168
De 85 a 89 anys	825	244	581	844	249	595
De 90 a 94 anys	288	77	211	285	75	210
De 95 anys i més	58	19	39	64	21	43
Total	81.737	40.445	41.292	82.292	40.759	41.533

Evolució de la distribució de la població segons els grans grups d'edat. 1986-2005*.

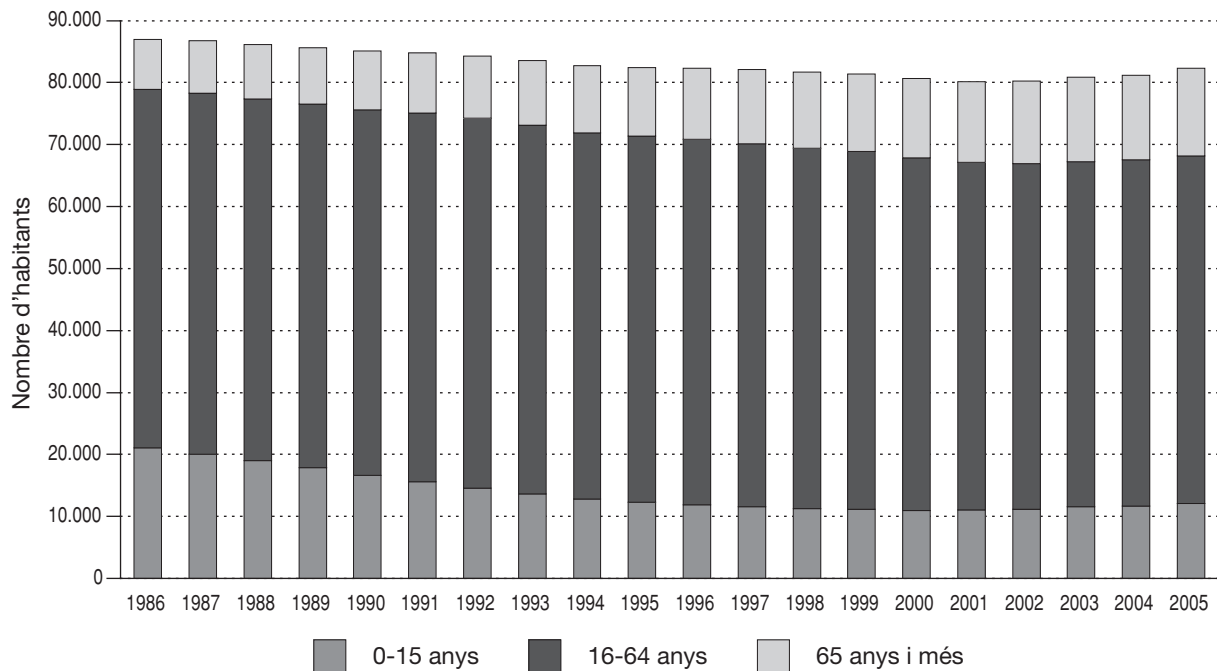

* Del 1986 al 2000, estimacions de població intercensals. Del 2001 al 2005, estimacions de població postcensals.

5.06 Estimacions de població postcensals. 2005. Municipi: Esplugues de Llobregat

Edats	1 de juliol			31 de desembre		
	total	homes	dones	total	homes	dones
De 0 anys	403	227	176	399	207	192
D'1 a 4 anys	1.563	830	733	1.599	870	729
De 5 a 9 anys	1.835	960	875	1.819	947	872
De 10 a 14 anys	1.979	998	981	1.999	1.005	994
De 15 a 19 anys	2.305	1.177	1.128	2.287	1.173	1.114
De 20 a 24 anys	3.298	1.753	1.545	3.238	1.710	1.528
De 25 a 29 anys	3.961	2.012	1.949	3.852	1.960	1.892
De 30 a 34 anys	3.742	1.936	1.806	3.799	1.943	1.856
De 35 a 39 anys	3.253	1.614	1.639	3.294	1.645	1.649
De 40 a 44 anys	3.191	1.532	1.659	3.205	1.524	1.681
De 45 a 49 anys	3.341	1.586	1.755	3.413	1.642	1.771
De 50 a 54 anys	3.267	1.489	1.778	3.253	1.461	1.792
De 55 a 59 anys	3.333	1.611	1.722	3.304	1.604	1.700
De 60 a 64 anys	2.858	1.387	1.471	2.860	1.378	1.482
De 65 a 69 anys	2.226	1.101	1.125	2.289	1.152	1.137
De 70 a 74 anys	2.016	954	1.062	2.033	941	1.092
De 75 a 79 anys	1.297	537	760	1.345	563	782
De 80 a 84 anys	917	350	567	912	350	562
De 85 a 89 anys	425	126	299	438	130	308
De 90 a 94 anys	169	38	131	160	36	124
De 95 anys i més	32	6	26	39	11	28
Total	45.411	22.224	23.187	45.537	22.252	23.285

Evolució de la distribució de la població segons els grans grups d'edat. 1986-2005*.

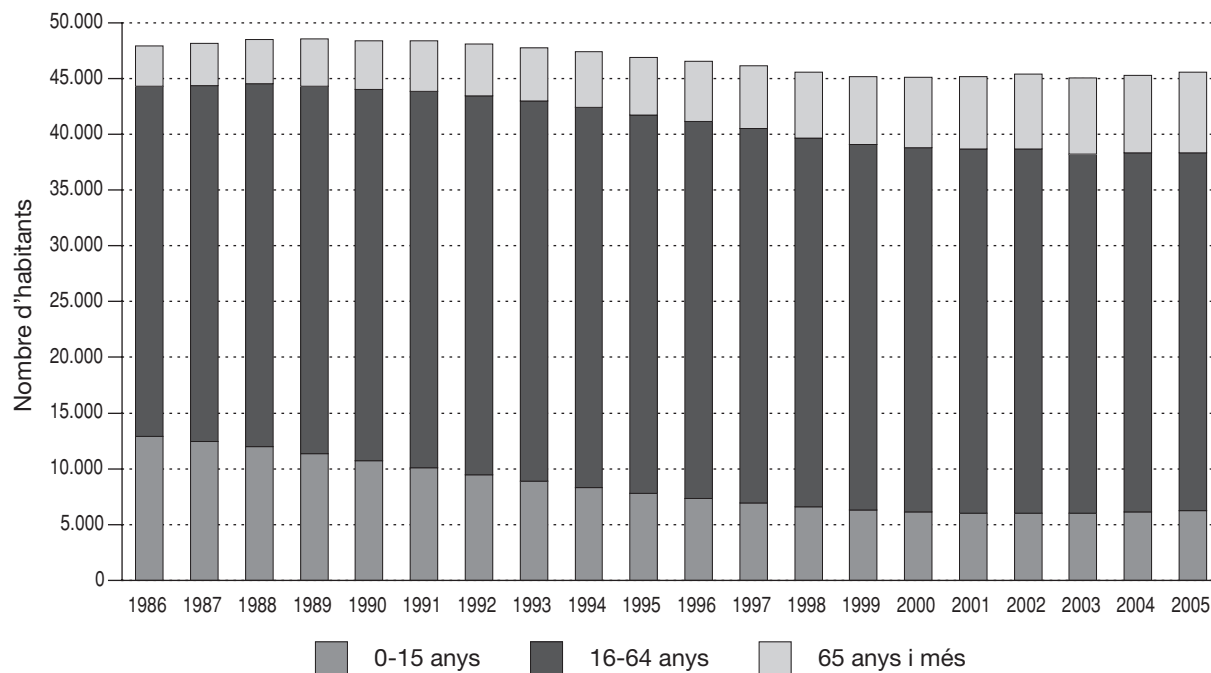

* Del 1986 al 2000, estimacions de població intercensals. Del 2001 al 2005, estimacions de població postcensals.

5.07 Estimacions de població postcensals. 2005. Municipi: Girona

Edats	1 de juliol			31 de desembre		
	total	homes	dones	total	homes	dones
De 0 anys	1.185	610	575	1.177	617	560
D'1 a 4 anys	4.310	2.178	2.132	4.442	2.246	2.196
De 5 a 9 anys	4.538	2.276	2.262	4.652	2.339	2.313
De 10 a 14 anys	4.180	2.128	2.052	4.208	2.151	2.057
De 15 a 19 anys	4.392	2.181	2.211	4.426	2.202	2.224
De 20 a 24 anys	5.797	2.825	2.972	5.785	2.825	2.960
De 25 a 29 anys	8.356	4.166	4.190	8.509	4.253	4.256
De 30 a 34 anys	8.304	4.229	4.075	8.537	4.360	4.177
De 35 a 39 anys	7.318	3.681	3.637	7.534	3.812	3.722
De 40 a 44 anys	6.669	3.291	3.378	6.844	3.402	3.442
De 45 a 49 anys	5.949	2.881	3.068	6.064	2.950	3.114
De 50 a 54 anys	5.166	2.459	2.707	5.266	2.493	2.773
De 55 a 59 anys	4.352	2.083	2.269	4.443	2.116	2.327
De 60 a 64 anys	3.346	1.607	1.739	3.397	1.637	1.760
De 65 a 69 anys	2.735	1.221	1.514	2.763	1.239	1.524
De 70 a 74 anys	3.019	1.299	1.720	3.001	1.293	1.708
De 75 a 79 anys	2.614	1.030	1.584	2.635	1.048	1.587
De 80 a 84 anys	1.972	715	1.257	1.980	710	1.270
De 85 a 89 anys	1.046	341	705	1.086	346	740
De 90 a 94 anys	421	124	297	431	126	305
De 95 anys i més	79	18	61	72	21	51
Total	85.748	41.343	44.405	87.252	42.186	45.066

Evolució de la distribució de la població segons els grans grups d'edat. 1986-2005*.

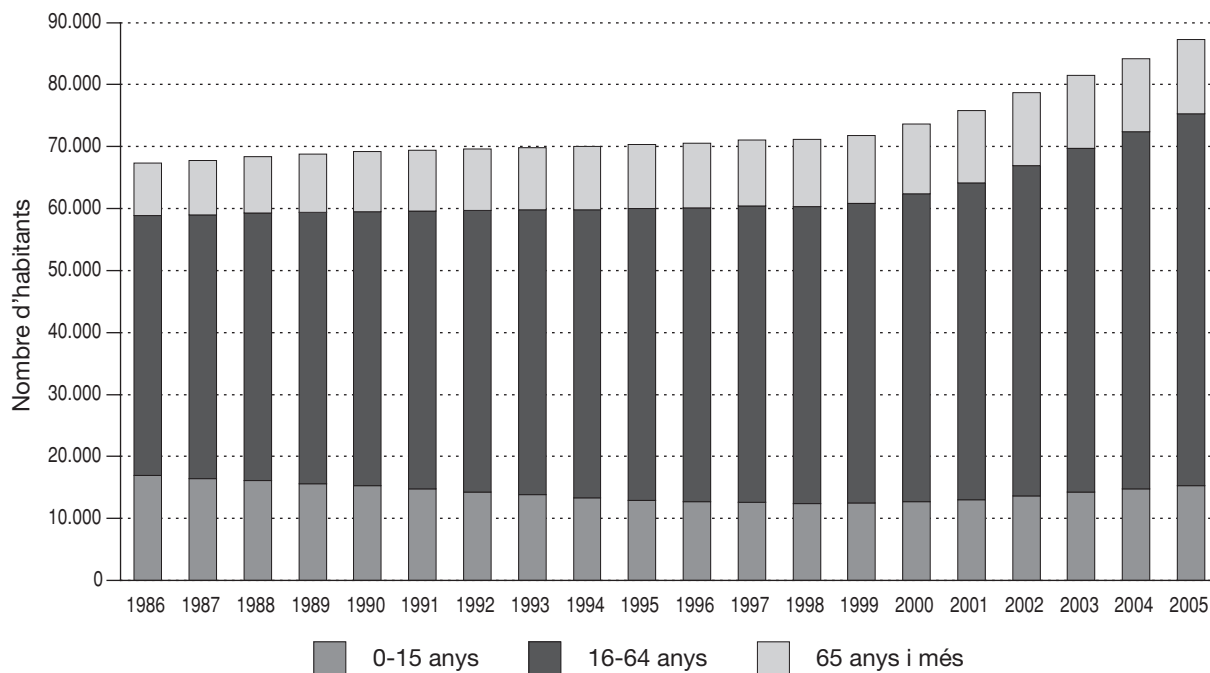

* Del 1986 al 2000, estimacions de població intercensals. Del 2001 al 2005, estimacions de població postcensals.

5.08 Estimacions de població postcensals. 2005. Municipi: Granollers

Edats	1 de juliol			31 de desembre		
	total	homes	dones	total	homes	dones
De 0 anys	661	346	315	666	350	316
D'1 a 4 anys	2.551	1.338	1.213	2.596	1.357	1.239
De 5 a 9 anys	2.786	1.437	1.349	2.789	1.449	1.340
De 10 a 14 anys	2.825	1.403	1.422	2.853	1.423	1.430
De 15 a 19 anys	2.967	1.520	1.447	2.962	1.501	1.461
De 20 a 24 anys	4.106	2.144	1.962	4.105	2.152	1.953
De 25 a 29 anys	5.500	2.937	2.563	5.472	2.934	2.538
De 30 a 34 anys	5.312	2.814	2.498	5.464	2.926	2.538
De 35 a 39 anys	4.728	2.448	2.280	4.806	2.494	2.312
De 40 a 44 anys	4.453	2.211	2.242	4.457	2.220	2.237
De 45 a 49 anys	4.296	2.077	2.219	4.329	2.095	2.234
De 50 a 54 anys	3.499	1.694	1.805	3.564	1.727	1.837
De 55 a 59 anys	3.083	1.538	1.545	3.091	1.534	1.557
De 60 a 64 anys	2.486	1.190	1.296	2.509	1.202	1.307
De 65 a 69 anys	2.067	943	1.124	2.096	960	1.136
De 70 a 74 anys	2.153	932	1.221	2.155	932	1.223
De 75 a 79 anys	1.785	744	1.041	1.794	746	1.048
De 80 a 84 anys	1.210	463	747	1.255	478	777
De 85 a 89 anys	585	178	407	601	190	411
De 90 a 94 anys	214	53	161	227	50	177
De 95 anys i més	44	9	35	42	9	33
Total	57.311	28.419	28.892	57.833	28.729	29.104

Evolució de la distribució de la població segons els grans grups d'edat. 1986-2005*.

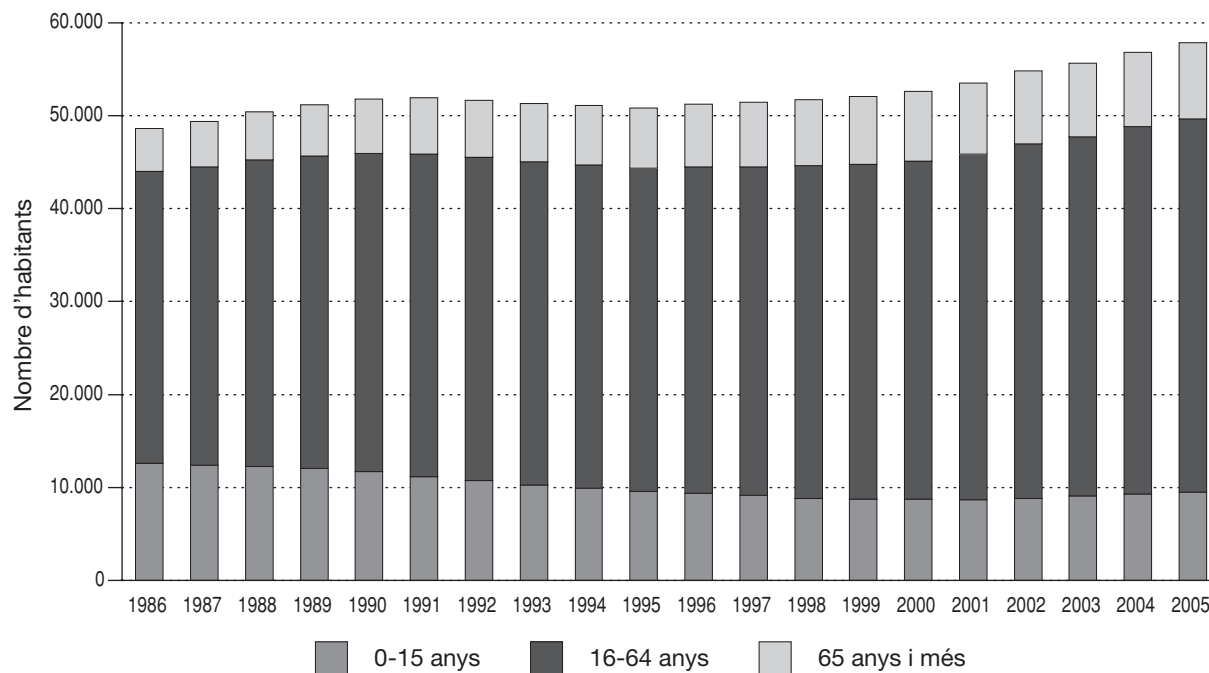

* Del 1986 al 2000, estimacions de població intercensals. Del 2001 al 2005, estimacions de població postcensals.

5.09 Estimacions de població postcensals. 2005.
Municipi: L'Hospitalet de Llobregat

Edats	1 de juliol			31 de desembre		
	total	homes	dones	total	homes	dones
De 0 anys	2.371	1.222	1.149	2.429	1.278	1.151
D'1 a 4 anys	8.699	4.433	4.266	8.842	4.480	4.362
De 5 a 9 anys	9.702	5.019	4.683	9.977	5.165	4.812
De 10 a 14 anys	9.770	5.037	4.733	9.727	5.020	4.707
De 15 a 19 anys	11.332	5.734	5.598	11.332	5.729	5.603
De 20 a 24 anys	17.051	8.619	8.432	16.692	8.489	8.203
De 25 a 29 anys	24.448	12.894	11.554	24.247	12.749	11.498
De 30 a 34 anys	23.836	12.553	11.283	24.393	12.849	11.544
De 35 a 39 anys	20.419	10.666	9.753	20.899	10.988	9.911
De 40 a 44 anys	17.538	8.889	8.649	17.831	9.031	8.800
De 45 a 49 anys	15.768	7.617	8.151	16.005	7.779	8.226
De 50 a 54 anys	15.000	7.081	7.919	14.979	7.035	7.944
De 55 a 59 anys	16.243	7.543	8.700	15.822	7.340	8.482
De 60 a 64 anys	15.313	7.376	7.937	15.278	7.296	7.982
De 65 a 69 anys	13.011	6.237	6.774	13.162	6.326	6.836
De 70 a 74 anys	12.479	5.579	6.900	12.542	5.638	6.904
De 75 a 79 anys	9.285	3.840	5.445	9.437	3.891	5.546
De 80 a 84 anys	5.998	2.175	3.823	6.119	2.252	3.867
De 85 a 89 anys	2.690	813	1.877	2.781	831	1.950
De 90 a 94 anys	984	246	738	972	249	723
De 95 anys i més	242	48	194	250	52	198
Total	252.179	123.621	128.558	253.716	124.467	129.249

Evolució de la distribució de la població segons els grans grups d'edat. 1986-2005*.

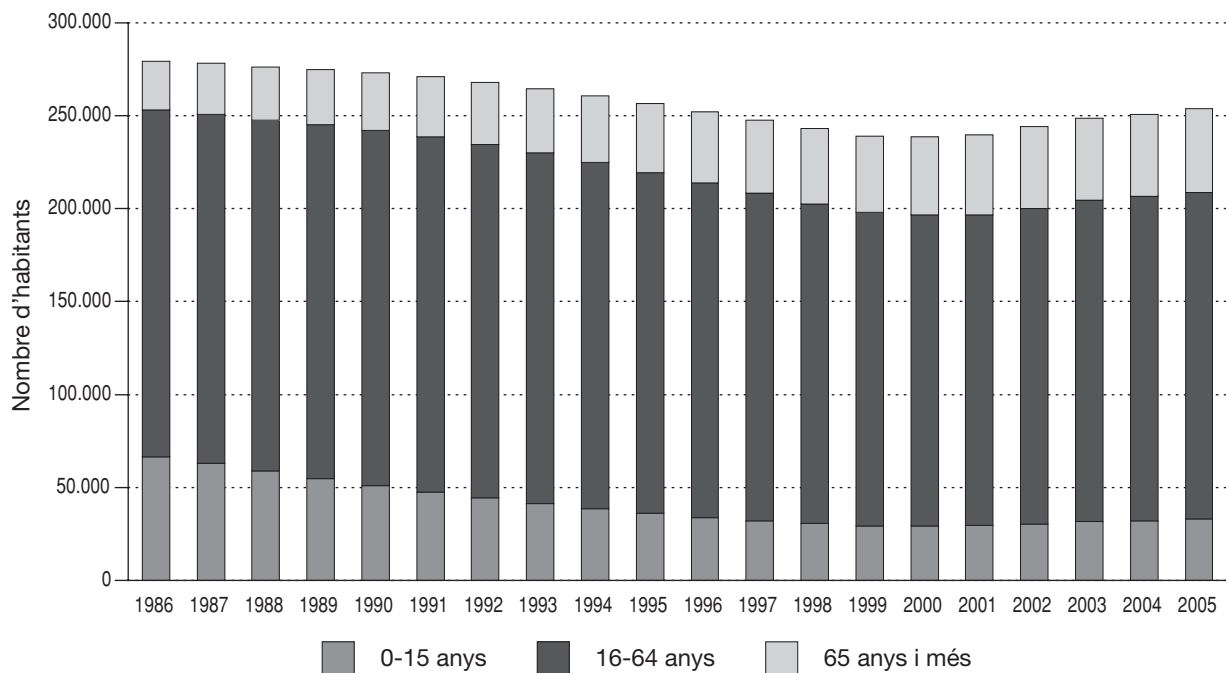

* Del 1986 al 2000, estimacions de població intercensals. Del 2001 al 2005, estimacions de població postcensals.

5.10 Estimacions de població postcensals. 2005. Municipi: Lleida

Edats	1 de juliol			31 de desembre		
	total	homes	dones	total	homes	dones
De 0 anys	1.506	759	747	1.498	747	751
D'1 a 4 anys	5.529	2.784	2.745	5.697	2.851	2.846
De 5 a 9 anys	5.801	3.014	2.787	5.928	3.070	2.858
De 10 a 14 anys	5.761	2.925	2.836	5.843	2.962	2.881
De 15 a 19 anys	6.109	3.132	2.977	6.098	3.124	2.974
De 20 a 24 anys	8.284	4.188	4.096	8.211	4.165	4.046
De 25 a 29 anys	11.195	5.804	5.391	11.218	5.827	5.391
De 30 a 34 anys	10.909	5.771	5.138	11.100	5.863	5.237
De 35 a 39 anys	10.217	5.363	4.854	10.401	5.482	4.919
De 40 a 44 anys	9.885	5.022	4.863	10.063	5.161	4.902
De 45 a 49 anys	8.550	4.269	4.281	8.704	4.323	4.381
De 50 a 54 anys	7.352	3.614	3.738	7.428	3.637	3.791
De 55 a 59 anys	6.589	3.132	3.457	6.623	3.155	3.468
De 60 a 64 anys	5.499	2.563	2.936	5.550	2.609	2.941
De 65 a 69 anys	4.582	1.990	2.592	4.631	2.003	2.628
De 70 a 74 anys	5.156	2.219	2.937	5.097	2.189	2.908
De 75 a 79 anys	4.334	1.814	2.520	4.367	1.828	2.539
De 80 a 84 anys	3.081	1.157	1.924	3.120	1.167	1.953
De 85 a 89 anys	1.527	479	1.048	1.558	475	1.083
De 90 a 94 anys	542	174	368	545	174	371
De 95 anys i més	107	28	79	111	31	80
Total	122.515	60.201	62.314	123.791	60.843	62.948

Evolució de la distribució de la població segons els grans grups d'edat. 1986-2005*.

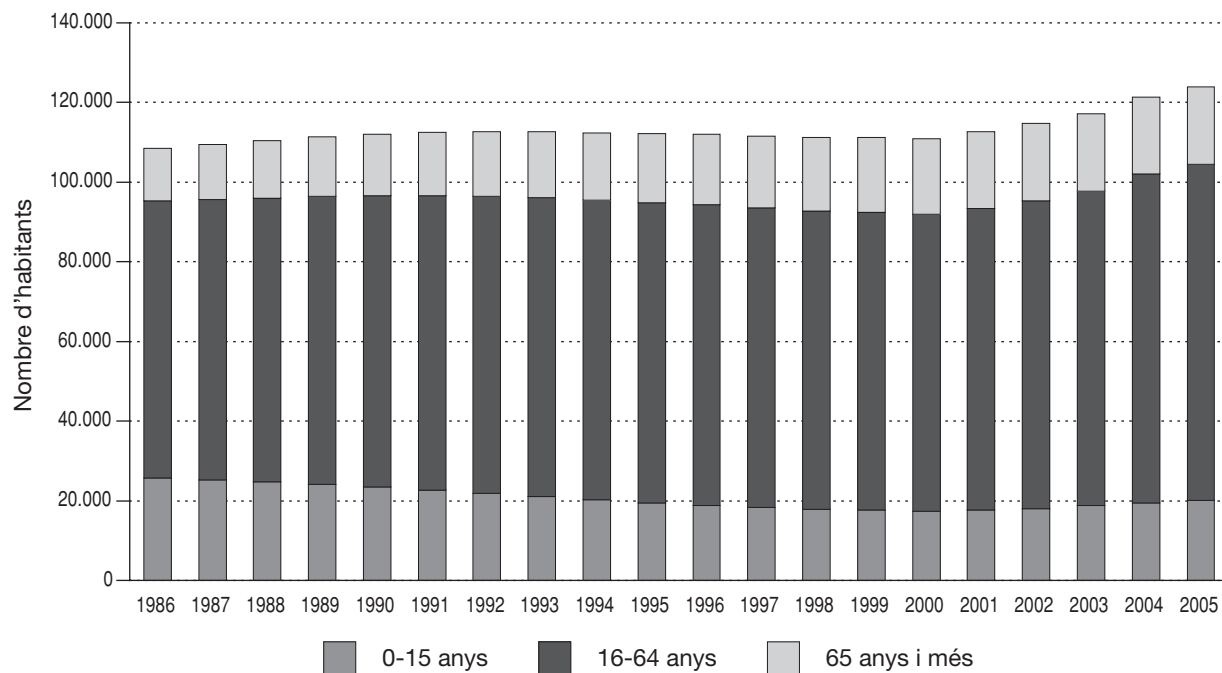

* Del 1986 al 2000, estimacions de població intercensals. Del 2001 al 2005, estimacions de població postcensals.

5.11 Estimacions de població postcensals. 2005. Municipi: Manresa

Edats	1 de juliol			31 de desembre		
	total	homes	dones	total	homes	dones
De 0 anys	791	423	368	841	433	408
D'1 a 4 anys	2.827	1.487	1.340	2.914	1.537	1.377
De 5 a 9 anys	3.007	1.589	1.418	3.099	1.625	1.474
De 10 a 14 anys	2.896	1.500	1.396	2.934	1.528	1.406
De 15 a 19 anys	3.076	1.556	1.520	3.100	1.561	1.539
De 20 a 24 anys	4.214	2.122	2.092	4.152	2.093	2.059
De 25 a 29 anys	6.052	3.166	2.886	6.139	3.227	2.912
De 30 a 34 anys	6.082	3.269	2.813	6.290	3.380	2.910
De 35 a 39 anys	5.498	2.956	2.542	5.635	3.060	2.575
De 40 a 44 anys	5.097	2.652	2.445	5.167	2.694	2.473
De 45 a 49 anys	4.786	2.385	2.401	4.911	2.461	2.450
De 50 a 54 anys	4.107	2.058	2.049	4.145	2.074	2.071
De 55 a 59 anys	3.856	1.837	2.019	3.883	1.846	2.037
De 60 a 64 anys	3.340	1.536	1.804	3.367	1.552	1.815
De 65 a 69 anys	3.014	1.332	1.682	2.970	1.312	1.658
De 70 a 74 anys	3.651	1.545	2.106	3.651	1.545	2.106
De 75 a 79 anys	3.134	1.246	1.888	3.137	1.245	1.892
De 80 a 84 anys	2.350	892	1.458	2.381	903	1.478
De 85 a 89 anys	1.088	343	745	1.113	354	759
De 90 a 94 anys	470	124	346	455	119	336
De 95 anys i més	99	28	71	97	24	73
Total	69.435	34.046	35.389	70.381	34.573	35.808

Evolució de la distribució de la població segons els grans grups d'edat. 1986-2005*.

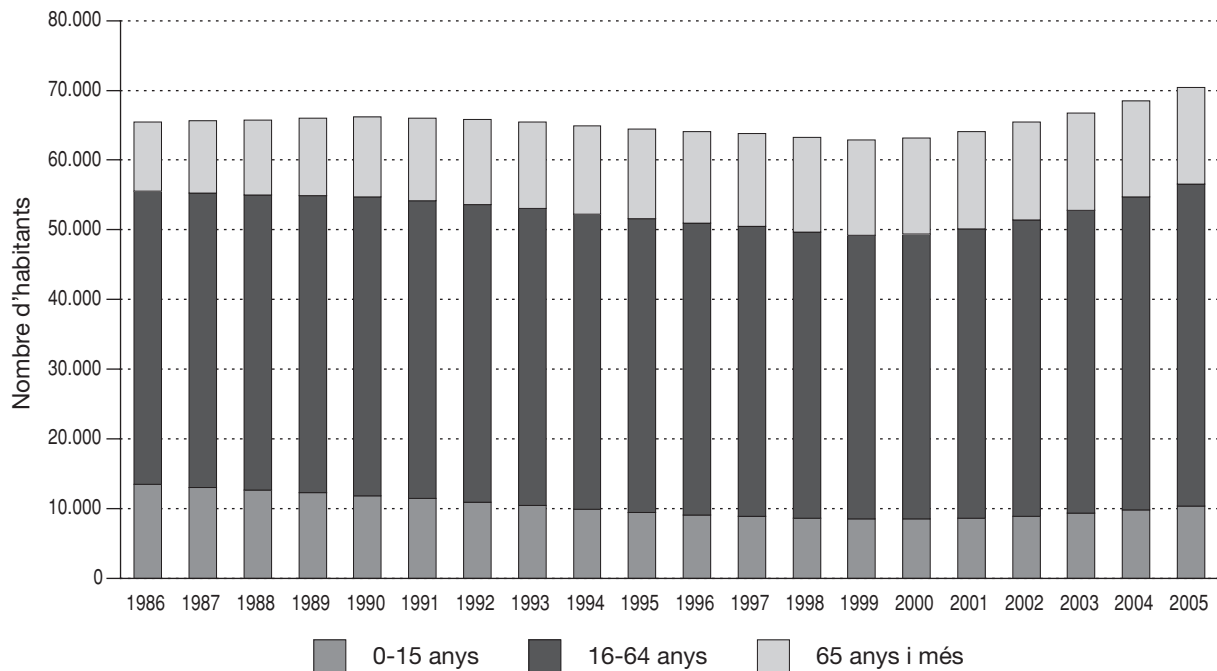

* Del 1986 al 2000, estimacions de població intercensals. Del 2001 al 2005, estimacions de població postcensals.

5.12 Estimacions de població postcensals. 2005. Municipi: Mataró

Edats	1 de juliol			31 de desembre		
	total	homes	dones	total	homes	dones
De 0 anys	1.472	750	722	1.484	769	715
D'1 a 4 anys	5.050	2.576	2.474	5.159	2.613	2.546
De 5 a 9 anys	5.383	2.815	2.568	5.495	2.866	2.629
De 10 a 14 anys	5.203	2.740	2.463	5.161	2.709	2.452
De 15 a 19 anys	6.121	3.132	2.989	6.078	3.108	2.970
De 20 a 24 anys	8.277	4.311	3.966	8.212	4.286	3.926
De 25 a 29 anys	11.316	6.090	5.226	11.294	6.114	5.180
De 30 a 34 anys	11.091	6.004	5.087	11.273	6.090	5.183
De 35 a 39 anys	9.843	5.173	4.670	10.075	5.346	4.729
De 40 a 44 anys	8.665	4.379	4.286	8.788	4.463	4.325
De 45 a 49 anys	7.948	4.011	3.937	8.073	4.080	3.993
De 50 a 54 anys	6.875	3.371	3.504	6.966	3.399	3.567
De 55 a 59 anys	6.396	3.083	3.313	6.356	3.059	3.297
De 60 a 64 anys	5.350	2.571	2.779	5.382	2.599	2.783
De 65 a 69 anys	4.291	2.008	2.283	4.376	2.031	2.345
De 70 a 74 anys	4.530	2.005	2.525	4.542	2.016	2.526
De 75 a 79 anys	3.667	1.489	2.178	3.698	1.506	2.192
De 80 a 84 anys	2.495	913	1.582	2.562	952	1.610
De 85 a 89 anys	1.138	330	808	1.180	349	831
De 90 a 94 anys	503	143	360	483	137	346
De 95 anys i més	103	20	83	104	22	82
Total	115.717	57.914	57.803	116.741	58.514	58.227

Evolució de la distribució de la població segons els grans grups d'edat. 1986-2005*.

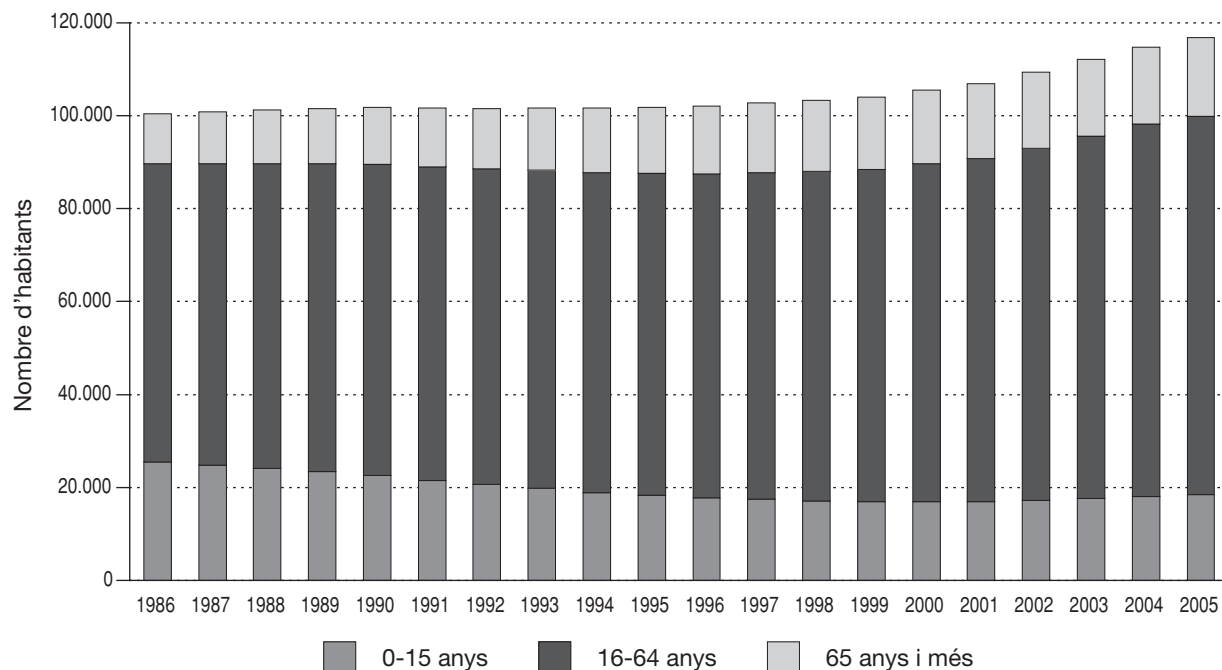

* Del 1986 al 2000, estimacions de població intercensals. Del 2001 al 2005, estimacions de població postcensals.

5.13 Estimacions de població postcensals. 2005. Municipi: Mollet del Vallès

Edats	1 de juliol			31 de desembre		
	total	homes	dones	total	homes	dones
De 0 anys	691	340	351	642	318	324
D'1 a 4 anys	3.243	1.635	1.608	3.271	1.649	1.622
De 5 a 9 anys	2.351	1.193	1.158	2.422	1.231	1.191
De 10 a 14 anys	2.231	1.155	1.076	2.207	1.144	1.063
De 15 a 19 anys	2.520	1.308	1.212	2.463	1.292	1.171
De 20 a 24 anys	3.529	1.821	1.708	3.452	1.778	1.674
De 25 a 29 anys	5.114	2.652	2.462	5.053	2.637	2.416
De 30 a 34 anys	5.633	2.938	2.695	5.648	2.933	2.715
De 35 a 39 anys	4.719	2.512	2.207	4.785	2.555	2.230
De 40 a 44 anys	3.514	1.833	1.681	3.620	1.892	1.728
De 45 a 49 anys	3.151	1.601	1.550	3.143	1.590	1.553
De 50 a 54 anys	2.795	1.441	1.354	2.837	1.467	1.370
De 55 a 59 anys	2.625	1.274	1.351	2.634	1.282	1.352
De 60 a 64 anys	2.076	1.044	1.032	2.199	1.104	1.095
De 65 a 69 anys	1.655	802	853	1.618	778	840
De 70 a 74 anys	1.498	693	805	1.531	717	814
De 75 a 79 anys	1.056	436	620	1.068	437	631
De 80 a 84 anys	707	248	459	734	258	476
De 85 a 89 anys	318	77	241	318	80	238
De 90 a 94 anys	93	21	72	101	22	79
De 95 anys i més	11	5	6	8	4	4
Total	49.530	25.029	24.501	49.754	25.168	24.586

Evolució de la distribució de la població segons els grans grups d'edat. 2001-2005*.



Nota: per a aquest municipi no disposem de dades per al període 1986-2000.

5.14 Estimacions de població postcensals. 2005. Municipi: El Prat de Llobregat

Edats	1 de juliol			31 de desembre		
	total	homes	dones	total	homes	dones
De 0 anys	711	371	340	723	393	330
D'1 a 4 anys	2.551	1.316	1.235	2.576	1.324	1.252
De 5 a 9 anys	2.761	1.480	1.281	2.792	1.495	1.297
De 10 a 14 anys	2.732	1.385	1.347	2.683	1.360	1.323
De 15 a 19 anys	3.332	1.692	1.640	3.266	1.671	1.595
De 20 a 24 anys	4.361	2.251	2.110	4.238	2.163	2.075
De 25 a 29 anys	5.930	3.132	2.798	5.852	3.079	2.773
De 30 a 34 anys	5.612	2.947	2.665	5.658	2.987	2.671
De 35 a 39 anys	5.056	2.591	2.465	5.076	2.596	2.480
De 40 a 44 anys	4.493	2.256	2.237	4.489	2.257	2.232
De 45 a 49 anys	4.314	2.076	2.238	4.360	2.074	2.286
De 50 a 54 anys	4.073	2.016	2.057	4.053	2.020	2.033
De 55 a 59 anys	4.049	2.010	2.039	4.011	1.965	2.046
De 60 a 64 anys	3.225	1.610	1.615	3.235	1.605	1.630
De 65 a 69 anys	2.593	1.295	1.298	2.662	1.337	1.325
De 70 a 74 anys	2.337	1.054	1.283	2.355	1.069	1.286
De 75 a 79 anys	1.714	700	1.014	1.745	715	1.030
De 80 a 84 anys	1.186	462	724	1.214	472	742
De 85 a 89 anys	519	155	364	534	156	378
De 90 a 94 anys	231	56	175	234	64	170
De 95 anys i més	62	12	50	67	9	58
Total	61.842	30.867	30.975	61.823	30.811	31.012

Evolució de la distribució de la població segons els grans grups d'edat. 1986-2005*.

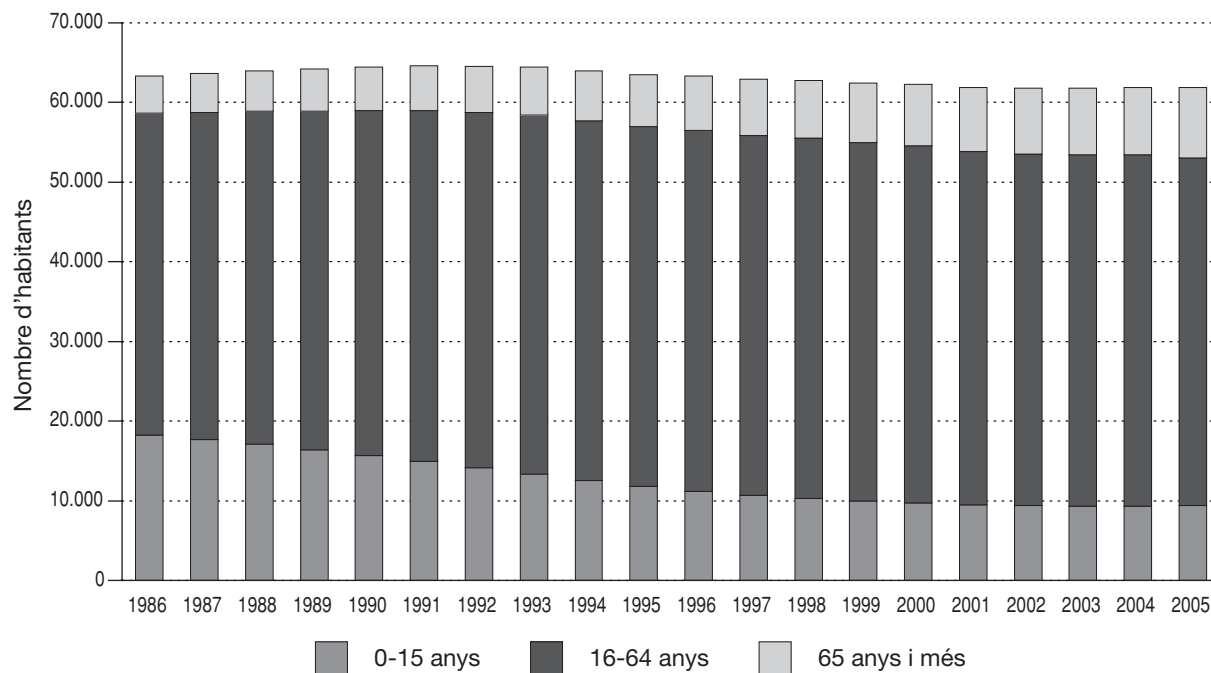

* Del 1986 al 2000, estimacions de població intercensals. Del 2001 al 2005, estimacions de població postcensals.

5.15 Estimacions de població postcensals. 2005. Municipi: Reus

Edats	1 de juliol			31 de desembre		
	total	homes	dones	total	homes	dones
De 0 anys	1.294	676	618	1.341	712	629
D'1 a 4 anys	4.674	2.386	2.288	4.840	2.481	2.359
De 5 a 9 anys	4.847	2.484	2.363	5.007	2.555	2.452
De 10 a 14 anys	4.893	2.494	2.399	4.947	2.515	2.432
De 15 a 19 anys	5.283	2.660	2.623	5.355	2.682	2.673
De 20 a 24 anys	6.785	3.373	3.412	6.784	3.414	3.370
De 25 a 29 anys	9.180	4.871	4.309	9.321	4.943	4.378
De 30 a 34 anys	8.586	4.586	4.000	8.957	4.809	4.148
De 35 a 39 anys	7.747	4.022	3.725	7.979	4.187	3.792
De 40 a 44 anys	7.244	3.630	3.614	7.347	3.691	3.656
De 45 a 49 anys	6.808	3.342	3.466	6.939	3.424	3.515
De 50 a 54 anys	6.000	2.924	3.076	6.112	2.959	3.153
De 55 a 59 anys	5.310	2.621	2.689	5.352	2.653	2.699
De 60 a 64 anys	4.211	2.111	2.100	4.282	2.132	2.150
De 65 a 69 anys	3.663	1.693	1.970	3.693	1.723	1.970
De 70 a 74 anys	3.716	1.633	2.083	3.748	1.656	2.092
De 75 a 79 anys	3.185	1.306	1.879	3.173	1.283	1.890
De 80 a 84 anys	2.288	859	1.429	2.349	885	1.464
De 85 a 89 anys	1.139	365	774	1.182	379	803
De 90 a 94 anys	405	121	284	407	119	288
De 95 anys i més	81	13	68	83	17	66
Total	97.339	48.170	49.169	99.198	49.219	49.979

Evolució de la distribució de la població segons els grans grups d'edat. 1986-2005*.

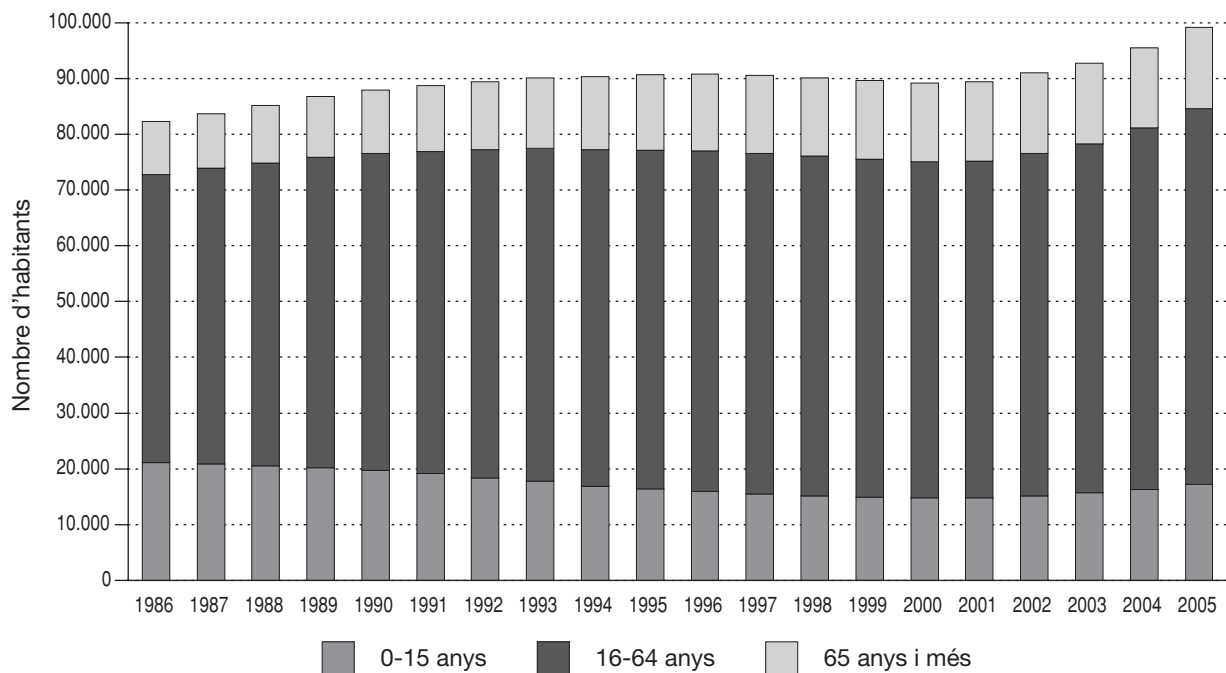

* Del 1986 al 2000, estimacions de població intercensals. Del 2001 al 2005, estimacions de població postcensals.

5.16 Estimacions de població postcensals. 2005. Municipi: Rubí

Edats	1 de juliol			31 de desembre		
	total	homes	dones	total	homes	dones
De 0 anys	901	475	426	948	508	440
D'1 a 4 anys	3.252	1.716	1.536	3.313	1.749	1.564
De 5 a 9 anys	3.346	1.726	1.620	3.395	1.763	1.632
De 10 a 14 anys	3.161	1.604	1.557	3.151	1.599	1.552
De 15 a 19 anys	3.516	1.873	1.643	3.499	1.858	1.641
De 20 a 24 anys	4.698	2.426	2.272	4.611	2.389	2.222
De 25 a 29 anys	6.811	3.544	3.267	6.768	3.535	3.233
De 30 a 34 anys	6.880	3.590	3.290	7.122	3.742	3.380
De 35 a 39 anys	5.845	3.012	2.833	5.933	3.041	2.892
De 40 a 44 anys	5.192	2.704	2.488	5.304	2.761	2.543
De 45 a 49 anys	4.748	2.332	2.416	4.813	2.379	2.434
De 50 a 54 anys	4.180	2.074	2.106	4.257	2.100	2.157
De 55 a 59 anys	3.775	1.927	1.848	3.777	1.925	1.852
De 60 a 64 anys	2.873	1.384	1.489	2.933	1.418	1.515
De 65 a 69 anys	2.204	1.093	1.111	2.246	1.120	1.126
De 70 a 74 anys	2.216	994	1.222	2.238	994	1.244
De 75 a 79 anys	1.705	710	995	1.728	721	1.007
De 80 a 84 anys	1.119	414	705	1.134	428	706
De 85 a 89 anys	521	152	369	550	155	395
De 90 a 94 anys	213	62	151	206	57	149
De 95 anys i més	47	17	30	51	17	34
Total	67.203	33.829	33.374	67.977	34.259	33.718

Evolució de la distribució de la població segons els grans grups d'edat. 1986-2005*.

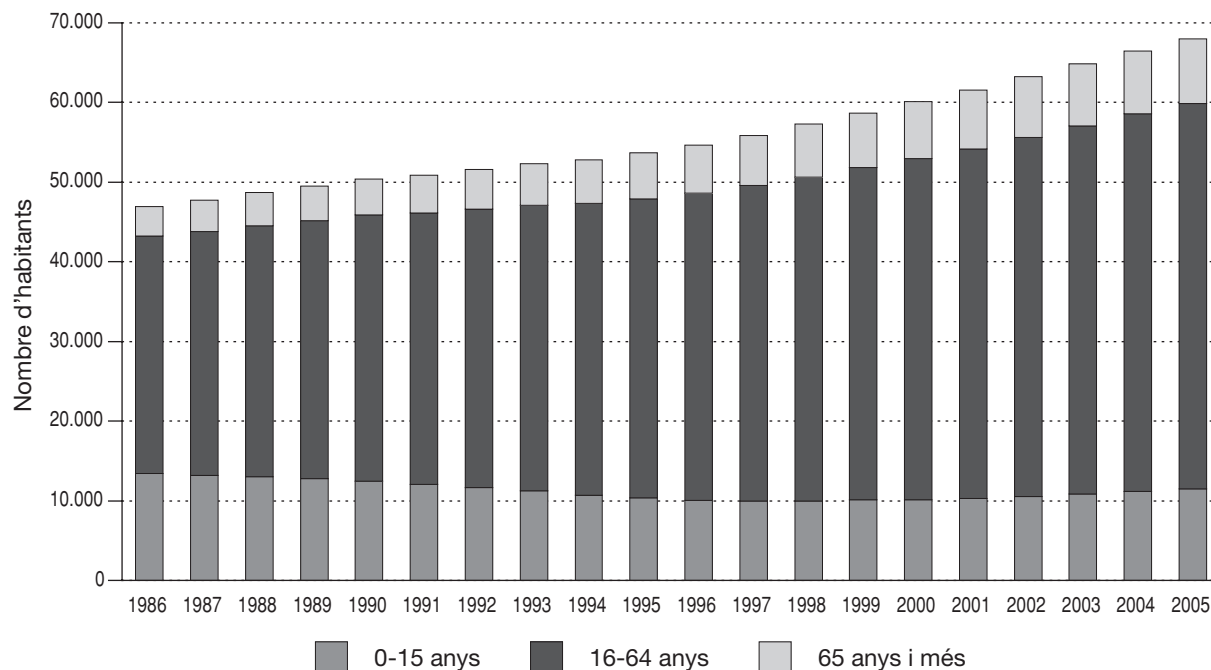

* Del 1986 al 2000, estimacions de població intercensals. Del 2001 al 2005, estimacions de població postcensals.

5.17 Estimacions de població postcensals. 2005. Municipi: Sabadell

Edats	1 de juliol			31 de desembre		
	total	homes	dones	total	homes	dones
De 0 anys	2.264	1.156	1.108	2.285	1.188	1.097
D'1 a 4 anys	8.505	4.391	4.114	8.728	4.483	4.245
De 5 a 9 anys	9.027	4.609	4.418	9.205	4.696	4.509
De 10 a 14 anys	8.860	4.514	4.346	8.848	4.507	4.341
De 15 a 19 anys	9.809	5.001	4.808	9.756	4.975	4.781
De 20 a 24 anys	12.834	6.526	6.308	12.753	6.482	6.271
De 25 a 29 anys	17.950	9.360	8.590	17.976	9.376	8.600
De 30 a 34 anys	18.246	9.576	8.670	18.712	9.857	8.855
De 35 a 39 anys	15.792	8.105	7.687	16.065	8.299	7.766
De 40 a 44 anys	14.836	7.390	7.446	15.000	7.473	7.527
De 45 a 49 anys	13.140	6.520	6.620	13.365	6.621	6.744
De 50 a 54 anys	11.387	5.462	5.925	11.543	5.535	6.008
De 55 a 59 anys	11.241	5.388	5.853	11.093	5.308	5.785
De 60 a 64 anys	9.461	4.459	5.002	9.534	4.505	5.029
De 65 a 69 anys	8.279	3.790	4.489	8.342	3.844	4.498
De 70 a 74 anys	8.799	3.817	4.982	8.832	3.799	5.033
De 75 a 79 anys	7.186	2.934	4.252	7.246	2.968	4.278
De 80 a 84 anys	5.031	1.844	3.187	5.106	1.867	3.239
De 85 a 89 anys	2.239	701	1.538	2.325	725	1.600
De 90 a 94 anys	894	225	669	901	227	674
De 95 anys i més	174	34	140	162	30	132
Total	195.954	95.802	100.152	197.777	96.765	101.012

Evolució de la distribució de la població segons els grans grups d'edat. 1986-2005*.

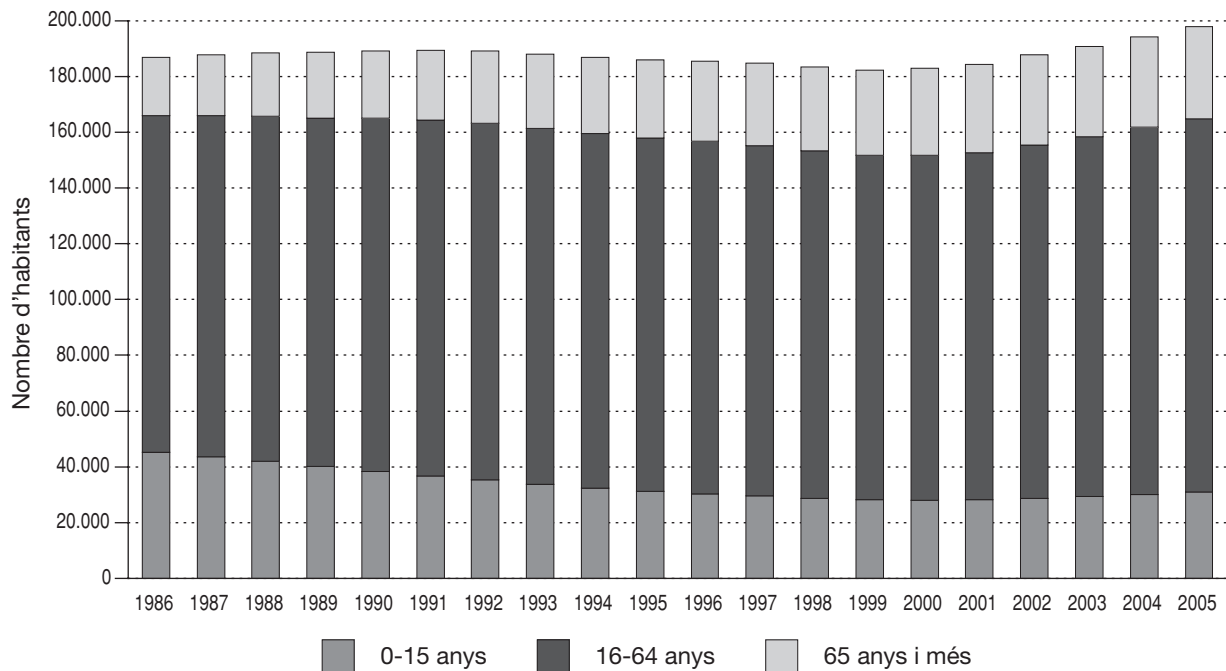

* Del 1986 al 2000, estimacions de població intercensals. Del 2001 al 2005, estimacions de població postcensals.

5.18 Estimacions de població postcensals. 2005. Municipi: Sant Boi de Llobregat

Edats	1 de juliol			31 de desembre		
	total	homes	dones	total	homes	dones
De 0 anys	907	475	432	882	442	440
D'1 a 4 anys	3.444	1.786	1.658	3.476	1.823	1.653
De 5 a 9 anys	3.681	1.836	1.845	3.699	1.837	1.862
De 10 a 14 anys	3.625	1.866	1.759	3.604	1.858	1.746
De 15 a 19 anys	4.132	2.102	2.030	4.048	2.070	1.978
De 20 a 24 anys	5.662	2.855	2.807	5.537	2.779	2.758
De 25 a 29 anys	7.423	3.875	3.548	7.339	3.845	3.494
De 30 a 34 anys	7.428	3.888	3.540	7.518	3.945	3.573
De 35 a 39 anys	6.848	3.548	3.300	6.841	3.536	3.305
De 40 a 44 anys	5.891	3.021	2.870	5.962	3.076	2.886
De 45 a 49 anys	5.401	2.580	2.821	5.440	2.589	2.851
De 50 a 54 anys	5.103	2.527	2.576	5.158	2.550	2.608
De 55 a 59 anys	4.946	2.429	2.517	4.878	2.396	2.482
De 60 a 64 anys	4.191	2.060	2.131	4.190	2.037	2.153
De 65 a 69 anys	3.483	1.688	1.795	3.536	1.718	1.818
De 70 a 74 anys	3.144	1.448	1.696	3.196	1.465	1.731
De 75 a 79 anys	2.211	936	1.275	2.257	972	1.285
De 80 a 84 anys	1.459	505	954	1.485	521	964
De 85 a 89 anys	703	210	493	730	211	519
De 90 a 94 anys	254	64	190	256	67	189
De 95 anys i més	54	11	43	54	14	40
Total	79.990	39.710	40.280	80.086	39.751	40.335

Evolució de la distribució de la població segons els grans grups d'edat. 1986-2005*.

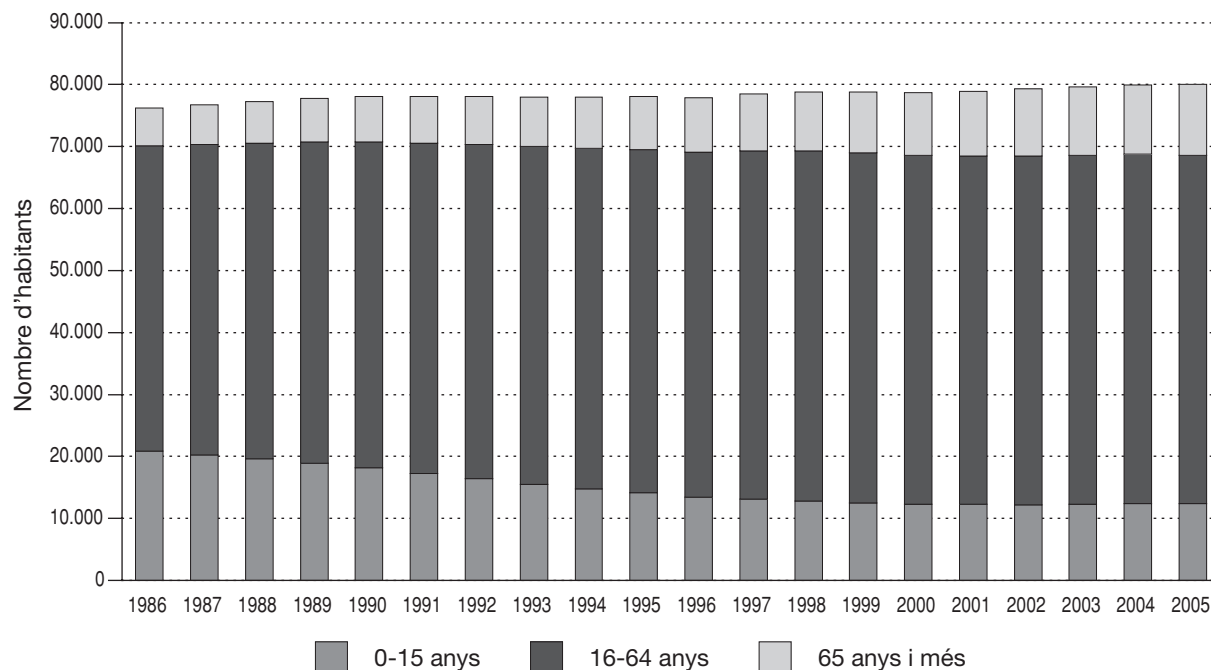

* Del 1986 al 2000, estimacions de població intercensals. Del 2001 al 2005, estimacions de població postcensals.

5.19 Estimacions de població postcensals. 2005. Municipi: Sant Cugat del Vallès

Edats	1 de juliol			31 de desembre		
	total	homes	dones	total	homes	dones
De 0 anys	1.034	534	500	1.063	554	509
D'1 a 4 anys	4.330	2.214	2.116	4.350	2.220	2.130
De 5 a 9 anys	4.991	2.639	2.352	5.148	2.694	2.454
De 10 a 14 anys	4.187	2.202	1.985	4.326	2.291	2.035
De 15 a 19 anys	3.558	1.858	1.700	3.585	1.885	1.700
De 20 a 24 anys	3.908	1.979	1.929	3.909	1.966	1.943
De 25 a 29 anys	4.714	2.283	2.431	4.681	2.253	2.428
De 30 a 34 anys	5.933	2.737	3.196	5.938	2.751	3.187
De 35 a 39 anys	6.817	3.305	3.512	6.865	3.301	3.564
De 40 a 44 anys	6.431	3.142	3.289	6.624	3.240	3.384
De 45 a 49 anys	5.264	2.572	2.692	5.414	2.655	2.759
De 50 a 54 anys	4.352	2.123	2.229	4.435	2.150	2.285
De 55 a 59 anys	3.757	1.863	1.894	3.814	1.887	1.927
De 60 a 64 anys	2.675	1.332	1.343	2.752	1.383	1.369
De 65 a 69 anys	1.863	882	981	1.931	903	1.028
De 70 a 74 anys	1.779	834	945	1.794	849	945
De 75 a 79 anys	1.418	620	798	1.450	633	817
De 80 a 84 anys	1.033	400	633	1.053	405	648
De 85 a 89 anys	587	177	410	608	187	421
De 90 a 94 anys	255	60	195	267	65	202
De 95 anys i més	68	19	49	74	21	53
Total	68.954	33.775	35.179	70.081	34.293	35.788

Evolució de la distribució de la població segons els grans grups d'edat. 1996-2005*.

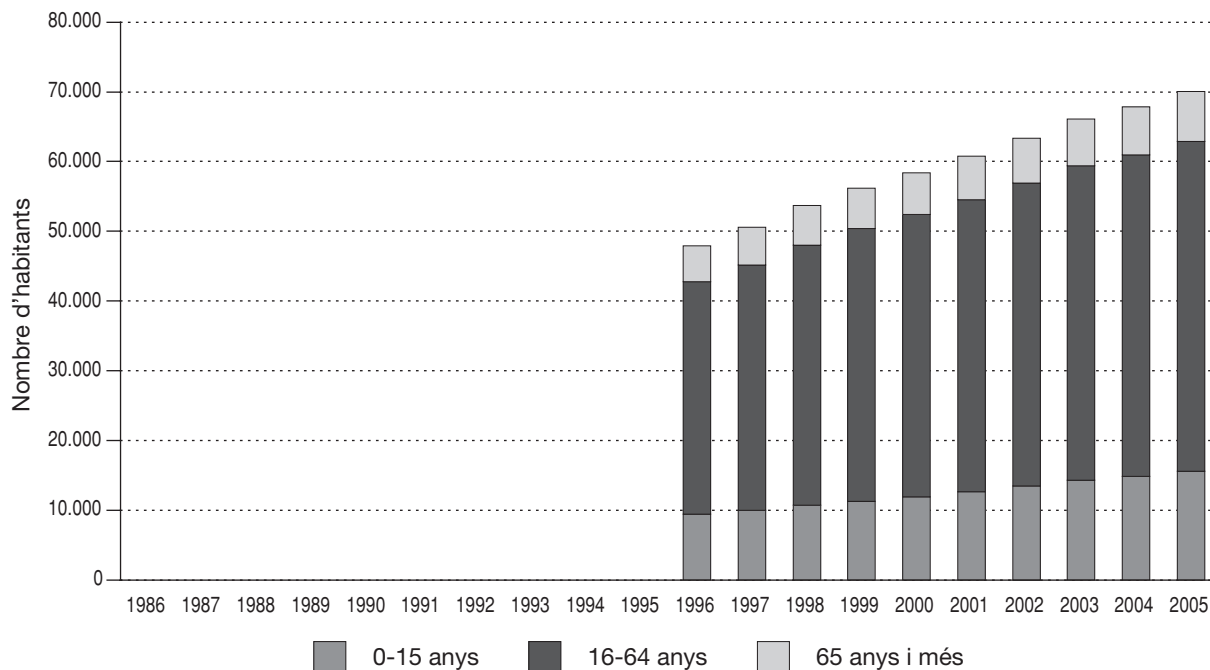

* Del 1996 al 2000, estimacions de població intercensals. Del 2001 al 2005, estimacions de població postcensals.

Nota: per a aquest municipi no disposem de dades per al període 1986-1995.

5.20 Estimacions de població postcensals. 2005. Municipi: Santa Coloma de Gramenet

Edats	1 de juliol			31 de desembre		
	total	homes	dones	total	homes	dones
De 0 anys	1.323	702	621	1.356	734	622
D'1 a 4 anys	4.394	2.232	2.162	4.508	2.305	2.203
De 5 a 9 anys	4.500	2.322	2.178	4.554	2.343	2.211
De 10 a 14 anys	4.628	2.372	2.256	4.583	2.363	2.220
De 15 a 19 anys	5.408	2.864	2.544	5.396	2.861	2.535
De 20 a 24 anys	7.946	4.111	3.835	7.810	4.066	3.744
De 25 a 29 anys	11.345	6.138	5.207	11.234	6.077	5.157
De 30 a 34 anys	11.015	6.092	4.923	11.209	6.222	4.987
De 35 a 39 anys	9.331	4.932	4.399	9.529	5.089	4.440
De 40 a 44 anys	7.603	3.965	3.638	7.819	4.086	3.733
De 45 a 49 anys	6.816	3.393	3.423	6.800	3.404	3.396
De 50 a 54 anys	6.646	3.161	3.485	6.587	3.151	3.436
De 55 a 59 anys	7.876	3.664	4.212	7.584	3.514	4.070
De 60 a 64 anys	7.398	3.589	3.809	7.389	3.552	3.837
De 65 a 69 anys	5.786	2.915	2.871	5.932	2.996	2.936
De 70 a 74 anys	4.753	2.248	2.505	4.807	2.279	2.528
De 75 a 79 anys	3.397	1.417	1.980	3.420	1.437	1.983
De 80 a 84 anys	2.241	777	1.464	2.318	812	1.506
De 85 a 89 anys	993	301	692	976	296	680
De 90 a 94 anys	410	113	297	412	110	302
De 95 anys i més	94	28	66	93	35	58
Total	113.903	57.336	56.567	114.316	57.732	56.584

Evolució de la distribució de la població segons els grans grups d'edat. 1986-2005*.

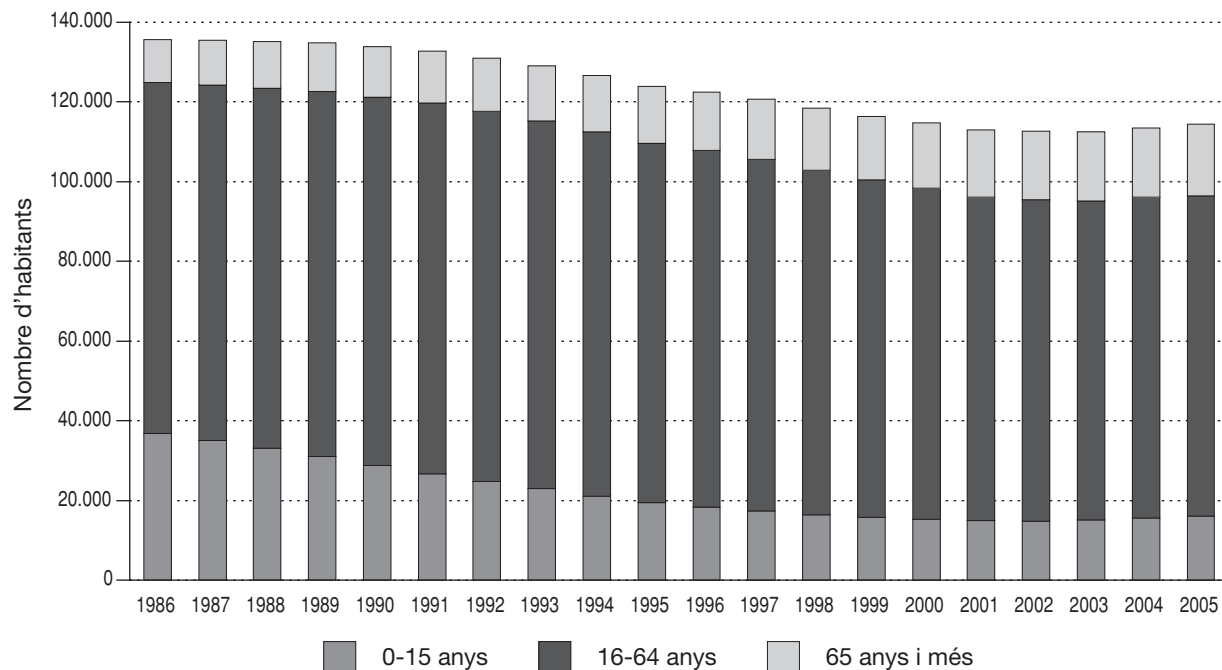

* Del 1986 al 2000, estimacions de població intercensals. Del 2001 al 2005, estimacions de població postcensals.

5.21 Estimacions de població postcensals. 2005. Municipi: Tarragona

Edats	1 de juliol			31 de desembre		
	total	homes	dones	total	homes	dones
De 0 anys	1.709	875	834	1.734	881	853
D'1 a 4 anys	5.750	2.929	2.821	6.012	3.068	2.944
De 5 a 9 anys	5.866	3.044	2.822	5.985	3.112	2.873
De 10 a 14 anys	5.875	3.022	2.853	5.996	3.107	2.889
De 15 a 19 anys	6.419	3.332	3.087	6.428	3.329	3.099
De 20 a 24 anys	8.466	4.333	4.133	8.489	4.322	4.167
De 25 a 29 anys	11.250	5.791	5.459	11.449	5.902	5.547
De 30 a 34 anys	11.095	5.714	5.381	11.467	5.961	5.506
De 35 a 39 anys	10.091	5.194	4.897	10.376	5.367	5.009
De 40 a 44 anys	9.384	4.602	4.782	9.584	4.717	4.867
De 45 a 49 anys	8.687	4.229	4.458	8.828	4.311	4.517
De 50 a 54 anys	7.589	3.723	3.866	7.763	3.805	3.958
De 55 a 59 anys	7.178	3.488	3.690	7.169	3.470	3.699
De 60 a 64 anys	5.832	2.751	3.081	5.874	2.772	3.102
De 65 a 69 anys	4.825	2.186	2.639	4.921	2.231	2.690
De 70 a 74 anys	4.926	2.161	2.765	4.914	2.146	2.768
De 75 a 79 anys	4.103	1.728	2.375	4.162	1.751	2.411
De 80 a 84 anys	2.803	1.077	1.726	2.851	1.114	1.737
De 85 a 89 anys	1.317	423	894	1.370	434	936
De 90 a 94 anys	481	149	332	464	151	313
De 95 anys i més	97	22	75	91	15	76
Total	123.743	60.773	62.970	125.927	61.966	63.961

Evolució de la distribució de la població segons els grans grups d'edat. 1986-2005*.

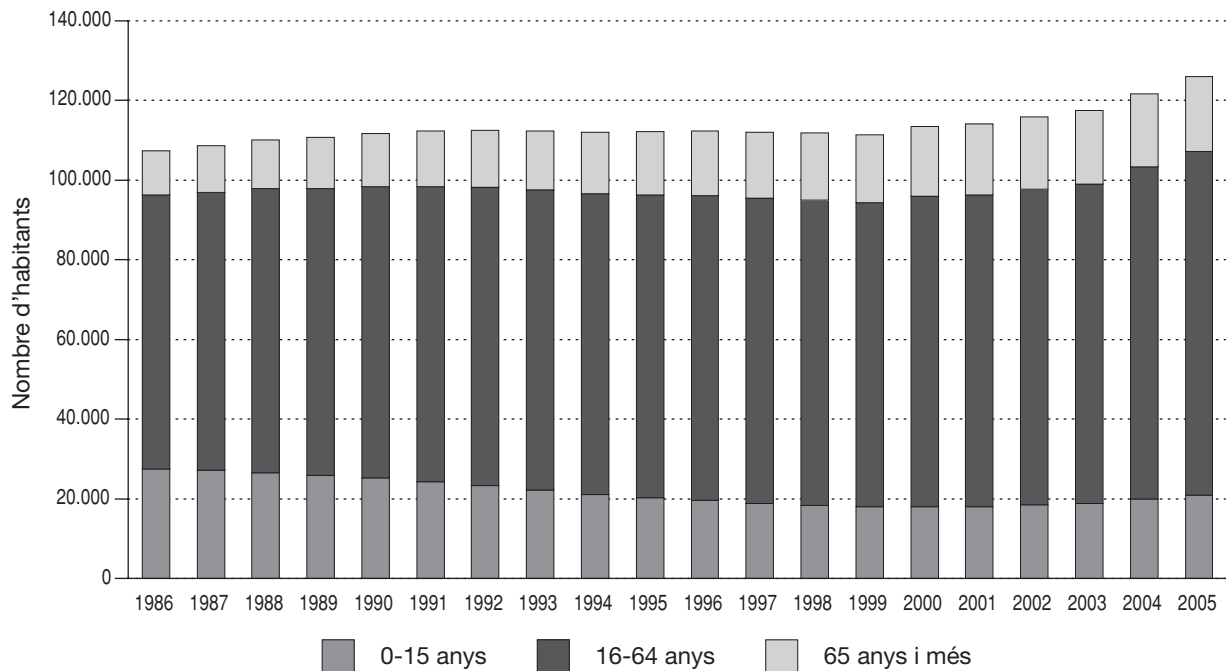

* Del 1986 al 2000, estimacions de població intercensals. Del 2001 al 2005, estimacions de població postcensals.

5.22 Estimacions de població postcensals. 2005. Municipi: Terrassa

Edats	1 de juliol			31 de desembre		
	total	homes	dones	total	homes	dones
De 0 anys	2.670	1.356	1.314	2.685	1.387	1.298
D'1 a 4 anys	9.088	4.680	4.408	9.415	4.830	4.585
De 5 a 9 anys	9.067	4.751	4.316	9.254	4.859	4.395
De 10 a 14 anys	8.637	4.458	4.179	8.668	4.470	4.198
De 15 a 19 anys	9.404	4.796	4.608	9.459	4.832	4.627
De 20 a 24 anys	12.064	6.086	5.978	11.942	5.984	5.958
De 25 a 29 anys	18.173	9.422	8.751	18.104	9.426	8.678
De 30 a 34 anys	19.140	10.205	8.935	19.637	10.467	9.170
De 35 a 39 anys	16.406	8.704	7.702	16.744	8.925	7.819
De 40 a 44 anys	14.469	7.404	7.065	14.695	7.529	7.166
De 45 a 49 anys	12.782	6.392	6.390	12.993	6.523	6.470
De 50 a 54 anys	10.907	5.446	5.461	11.061	5.516	5.545
De 55 a 59 anys	10.025	4.947	5.078	10.007	4.939	5.068
De 60 a 64 anys	8.445	3.982	4.463	8.580	4.036	4.544
De 65 a 69 anys	7.276	3.267	4.009	7.284	3.300	3.984
De 70 a 74 anys	7.802	3.392	4.410	7.798	3.382	4.416
De 75 a 79 anys	6.413	2.589	3.824	6.489	2.634	3.855
De 80 a 84 anys	4.456	1.667	2.789	4.572	1.699	2.873
De 85 a 89 anys	2.042	646	1.396	2.081	649	1.432
De 90 a 94 anys	766	194	572	755	195	560
De 95 anys i més	164	18	146	165	21	144
Total	190.196	94.402	95.794	192.388	95.603	96.785

Evolució de la distribució de la població segons els grans grups d'edat. 1986-2005*.

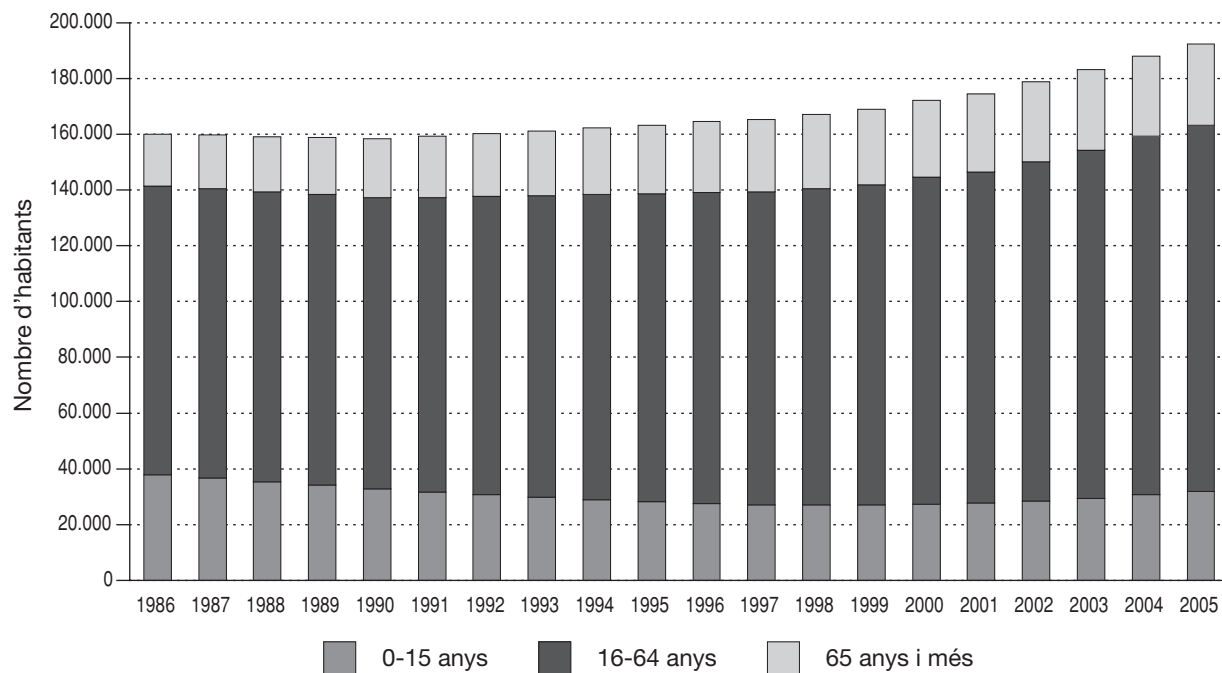

* Del 1986 al 2000, estimacions de població intercensals. Del 2001 al 2005, estimacions de població postcensals.

5.23 Estimacions de població postcensals. 2005. Municipi: Viladecans

Edats	1 de juliol			31 de desembre		
	total	homes	dones	total	homes	dones
De 0 anys	871	443	428	904	465	439
D'1 a 4 anys	3.003	1.540	1.463	3.058	1.571	1.487
De 5 a 9 anys	3.017	1.576	1.441	3.107	1.610	1.497
De 10 a 14 anys	2.805	1.447	1.358	2.805	1.452	1.353
De 15 a 19 anys	2.951	1.468	1.483	2.921	1.460	1.461
De 20 a 24 anys	3.887	1.872	2.015	3.784	1.820	1.964
De 25 a 29 anys	6.119	3.067	3.052	5.987	2.997	2.990
De 30 a 34 anys	6.794	3.553	3.241	6.841	3.558	3.283
De 35 a 39 anys	5.795	3.021	2.774	5.878	3.076	2.802
De 40 a 44 anys	4.570	2.338	2.232	4.687	2.408	2.279
De 45 a 49 anys	3.818	1.880	1.938	3.893	1.917	1.976
De 50 a 54 anys	3.460	1.701	1.759	3.478	1.723	1.755
De 55 a 59 anys	3.351	1.674	1.677	3.300	1.628	1.672
De 60 a 64 anys	2.828	1.407	1.421	2.826	1.400	1.426
De 65 a 69 anys	2.266	1.086	1.180	2.347	1.126	1.221
De 70 a 74 anys	1.906	924	982	1.953	947	1.006
De 75 a 79 anys	1.251	552	699	1.284	574	710
De 80 a 84 anys	795	305	490	820	318	502
De 85 a 89 anys	382	118	264	395	125	270
De 90 a 94 anys	156	35	121	159	33	126
De 95 anys i més	28	6	22	29	9	20
Total	60.053	30.013	30.040	60.456	30.217	30.239

Evolució de la distribució de la població segons els grans grups d'edat. 1986-2005*.

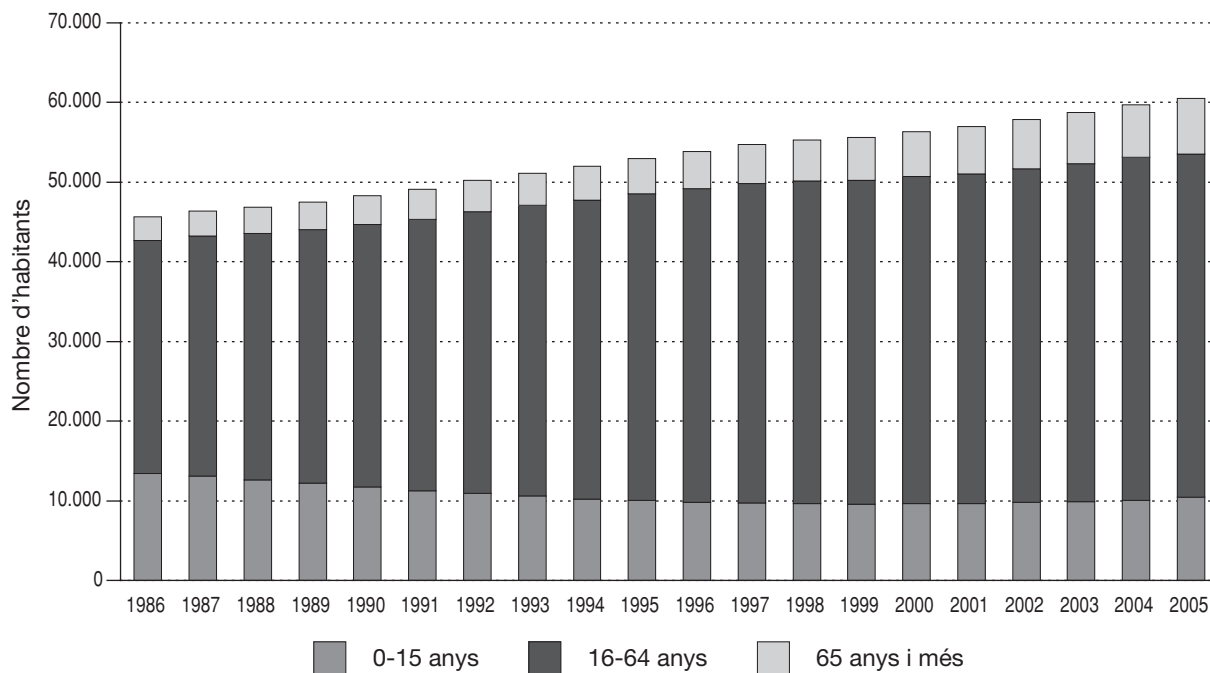

* Del 1986 al 2000, estimacions de població intercensals. Del 2001 al 2005, estimacions de població postcensals.

5.24 Estimacions de població postcensals. 2005. Municipi: Vilanova i la Geltrú

Edats	1 de juliol			31 de desembre		
	total	homes	dones	total	homes	dones
De 0 anys	685	357	328	673	347	326
D'1 a 4 anys	2.773	1.407	1.366	2.812	1.434	1.378
De 5 a 9 anys	2.914	1.480	1.434	3.004	1.517	1.487
De 10 a 14 anys	2.686	1.311	1.375	2.696	1.329	1.367
De 15 a 19 anys	2.968	1.565	1.403	2.958	1.557	1.401
De 20 a 24 anys	3.644	1.825	1.819	3.618	1.814	1.804
De 25 a 29 anys	4.853	2.503	2.350	4.842	2.483	2.359
De 30 a 34 anys	5.245	2.680	2.565	5.304	2.724	2.580
De 35 a 39 anys	5.276	2.654	2.622	5.366	2.701	2.665
De 40 a 44 anys	4.794	2.377	2.417	4.869	2.419	2.450
De 45 a 49 anys	4.543	2.312	2.231	4.644	2.358	2.286
De 50 a 54 anys	3.723	1.832	1.891	3.802	1.881	1.921
De 55 a 59 anys	3.372	1.687	1.685	3.423	1.701	1.722
De 60 a 64 anys	2.798	1.349	1.449	2.798	1.355	1.443
De 65 a 69 anys	2.509	1.216	1.293	2.518	1.226	1.292
De 70 a 74 anys	2.638	1.134	1.504	2.647	1.131	1.516
De 75 a 79 anys	2.076	857	1.219	2.119	881	1.238
De 80 a 84 anys	1.375	528	847	1.398	529	869
De 85 a 89 anys	619	206	413	643	216	427
De 90 a 94 anys	211	57	154	215	57	158
De 95 anys i més	49	15	34	46	12	34
Total	59.751	29.352	30.399	60.395	29.672	30.723

Evolució de la distribució de la població segons els grans grups d'edat. 1986-2005*.

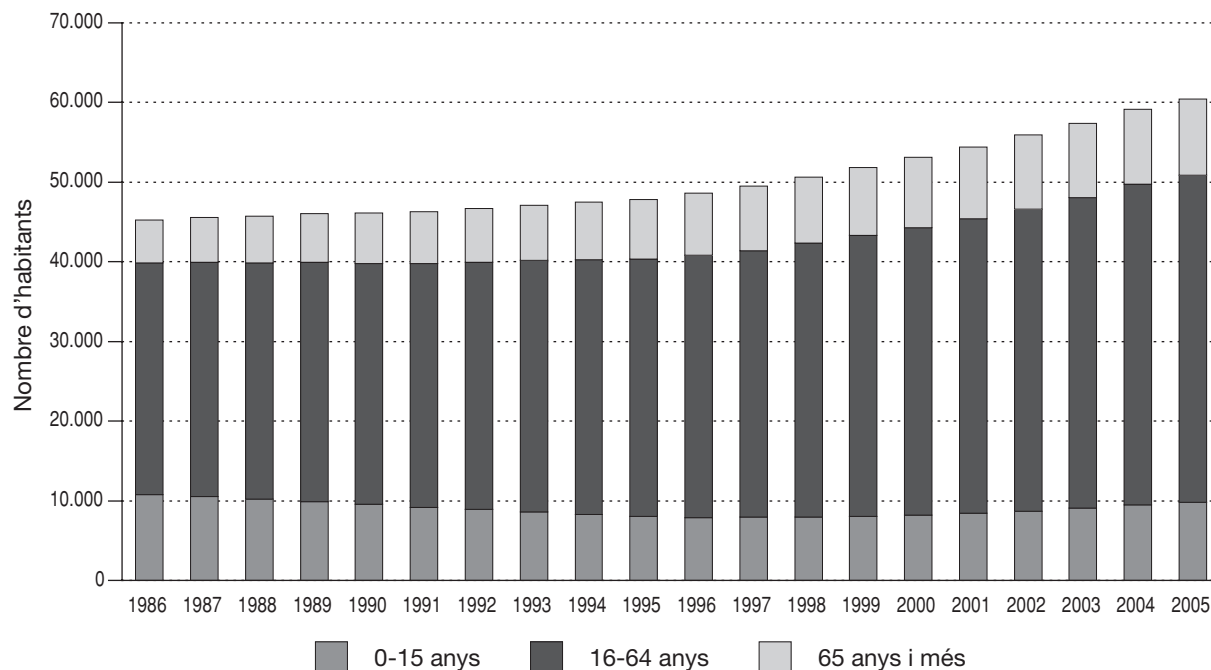

* Del 1986 al 2000, estimacions de població intercensals. Del 2001 al 2005, estimacions de població postcensals.

