



Generalitat de Catalunya
Institut d'Estadística de Catalunya

Consell Català d'Estadística

Sessió de 10 de novembre de 2016



Generalitat de Catalunya
Institut d'Estadística de Catalunya

Consell Català d'Estadística

Sessió de 10 de novembre de 2016

2.- Informe del director de l'Institut

- **Activitat institucional**
 - Seguiment de la tramitació de la llei PEC 17-20 i de modificació de la llei d'estadística 23/1998.
 - Junta de govern (3 oct.) i Consell Rector (27 oct.)
 - Elaboració de les darreres auditories LOPD-ENS en base a la legislació vigent
 - Carta de serveis Idescat
 - Statistics Korea, Visita de l'Instituto Cruceño de Estadística de Santa Cruz-Bolivia, Tim Allen, director de difusió de Eurostat.
- **Activitat estadística i de renovació metodològica**
- **Activitat de promoció i formació**

- **Actuacions estadístiques destacables**
 - Ampliació mostra ECV, col·labora DTASF
 - Indicadors de benestar i progrés social, col. DVEH
 - Projeccions de població activa, projeccions de llars
 - Estadística **d'afiliats** i afiliacions a la SS
- **Senda tecnològica: Plataforma Cerdà**
 - En explotació a finals 2016
 - Estadístiques de turisme: FRONTUR, EGATUR, ETR
 - Sistema metadades de difusió: QCOE
 - Nou visor de dades Idescat: el millor del món?
- **Senda de processos: Model Qualitas**
 - Aplicatiu per a la gestió de la documentació dels processos estadístics estandarditzats del model de producció de l'Idescat

- **Participació en congressos i workshops**
 - Quality, EUROSTAT-INE, Madrid, Juny 2016
 - X Jornades estadística pública, Toledo setembre 2016
 - JECAS, Madrid, Setembre 2016
 - Workshop Amyc, SEIO-UB, en honor del Dr. Carles Cuadras, Octubre 2016, Idescat, Barcelona.
 - X Jornades de SIG Lliure. Universitat de Girona. Maig 2016
- **Cursos i sessions tècniques**
 - 8 cursos: 2 seminaris, 1 taller, 5 cursos (píndoles informàtiques)
 - 13 sessions tècniques (400+ assistents)
- **Cooperació educativa**
 - 3 convenis d'estada en pràctiques, Concurs Student, Planter.
 - Visites de centres educatius (18 sessions, 500+ assistents)

Activitat de promoció i formació

■ Recerca

- Accèsit a la UVic-UCC a la 4a edició del premi “Protecció de dades en el disseny” convocat per l’ACPD. Juny 2016. (Encàrrec Conveni Idescat UVic-UCC)
- Convenis amb investigadors: UPF (2), UAB, Barcelona GSE (2), UB, UIC, Univ. de Navarra, Observatori del Tercer Sector, IERMB, CED.
- Recerca pròpia: PIB conjuntural (nowcasting), tractament dels efectes de calendari i estacional en els indicadors de conjuntura econòmica. Mètodes per a la preservació del secret estadístic en dades geocodificades.

■ Assistència metodològica i col·laboració amb altres organismes

- Disseny mostral/extracció de mostres, Càlcul d’indicadors i/o assessorament metodològic, Geolocalització, ...

■ Cooperació educativa

- 3 convenis d’estada en pràctiques,
- Concursos Student, Planter.
- Visites de centres educatius (18 sessions, 500+ assistents)

El nou visor de taules de l'Idescat.

- Fa anys vam passar del paper a la pantalla, al web
 - Però seguim pre-decidint quines taules poden interessar, i les servim d'una manera estàtica
 - L'usuari ha de seguir un llarg camí i potser no troba el que vol
- Nou enfocament: l'usuari es fa la taula que vol
 - Interacció senzilla
 - Canvis a la vista sense deixar la taula
 - Simplicitat, descàrrega fàcil
 - Gràfics: s'incorporaran properament

El millor visor de dades del món, ara mateix!

Statistical database >> Labour market >> Labour Force Surveys (LFS) >> Employed persons from 2005 >>

Employed persons aged 15-74 (LFS) by degree of attachment to the labour market, sex and age. Quarter 2005K2 - 2015K4

1 Choose table

2 Choose variable

3 Show table

Employed persons aged 15-74 (LFS) by degree of attachment to the labour market, sex and age. Quarter 2005K2 - 2015K4

Choose variable About table

Mark your selections and choose between table on screen and file format. Marking tips
For variables marked * you need to select at least one value

<p>observations *</p> <p>Total 2 Selected 0</p> <p>Thousands Margin of error ±, 1000s</p>	<p>sex</p> <p>Total 3 Selected 0</p> <p>men women total</p> <p>Search <input type="text"/></p> <p><input type="checkbox"/> Beginning of row</p>	<p>age</p> <p>Total 9 Selected 0</p> <p>15-19 years 20-24 years 25-34 years 35-44 years 45-54 years 55-64 years</p> <p>Search <input type="text"/></p> <p><input type="checkbox"/> Beginning of row</p>	<p>degree of attachment to the labour market</p> <p>Total 4 Selected 0</p> <p>permanent employment temporary employment employers/family worker total employment</p> <p>Search <input type="text"/></p> <p><input type="checkbox"/> Beginning of row</p>
<p>quarter *</p> <p>Total 43 Selected 0</p> <p>2015K4 2015K3 2015K2 2015K1 2014K4 2014K3</p> <p>Search <input type="text"/></p> <p><input type="checkbox"/> Beginning of row</p>			

Number of selected data cells are: 0 (maximum number allowed is 50 000)

Presentation on screen is limited to 1 000 rows and 30 columns

Table - Layout 1

Labour market



El nou visor de dades Idescat

WEB DE L'ESTADÍSTICA OFICIAL DE CATALUNYA

 Generalitat de Catalunya
Institut d'Estadística de Catalunya

idescat

Castellano | English

Dades

Serveis

Mètodes

L'Institut

cercar



gencat.cat





Taula

Descàrrega

Informació

 Resultats segons concepte / categoria / comarca

 trimestre  IV trim./2015 

 concepte 	Establiments Oberts			Habitacions			Habitacions Dobles		
 categoria	5 estrelles d'or	4 estrelles d'or	Total	5 estrelles d'or	4 estrelles d'or	Total	5 estrelles d'or	4 estrelles d'or	Total
 comarca 									
Alt Empordà	: ¹	11	12	: ¹	370	436	: ¹	3.849	4.675
Baix Empordà	: ¹	18	20	: ¹	919	1.014	: ¹	9.906	10.937
Barcelonès	29	164	193	4.735	19.844	24.579	42.184	207.249	249.433
Maresme	-	13	13	-	2.019	2.019	-	28.916	28.916
Selva	: ¹	20	23	: ¹	3.980	4.228	: ¹	67.313	68.254

¹ Dades afectades per secret estadístic

Font: Dades fictícies per proves del nou visor



Generalitat de Catalunya
Institut d'Estadística de Catalunya

Consell Català d'Estadística

Sessió de 10 de novembre de 2016

3.-Proposta de Programa anual d'actuació estadística per a l'any 2017

Programa anual d'actuació estadística 2017

Normativa:

- **Llei 23/1998, de 30 de desembre, d'estadística de Catalunya**
(Defineix la programació quadriennal).
- **Llei XX/2016, de xx de Novembre, del Pla estadístic de Catalunya 2017-2020, i de modificació de la Llei 23/1998, de 30 de desembre d'estadística de Catalunya**

En tramitació parlamentària.



- **Proposta del Programa anual d'actuació estadística per a l'any 2017**
 - *Aprovat pel Consell Rector en data 27 d'octubre de 2016*
 - *Un cop emès el dictamen del Consell Català d'Estadística, el conseller competent en matèria estadística l'eleva al Govern perquè l'aprovi per Decret.*
 - *Primer programa en desplegament de la nova llei del PEC.*

Programa anual d'actuació estadística 2017

▪ **Elaboració, recollida i consulta:**

- Elaborat conjuntament amb els organismes del SEC, juliol-oct. 2016.
- **Novetat:** modernització del **procés de recollida de la informació** mitjançant una **aplicació web** <https://segur.idescat.cat/paae/>
- **BD interactiva al web:**
<http://www.idescat.cat/pec/2017-2020/?paae=2017> (un cop aprovat)

• **Novetats:**

- Nova codificació actuacions estadístiques: àmbits i subàmbits
- Descripció de les actuacions estadístiques:

Nom, Codi, Tipus (nova o consolidada)

Organisme responsable, Organisme col·laborador

...

Arxius i registres administratius que està previst que s'utilitzin

Variables principals (*sexe i edat sempre que es pugui*),

Desagregació territorial dels resultats, Període de referència, Periodicitat

Calendari de disponibilitat dels resultats sintètics

Canal de difusió

Altres característiques

Nova via d'accés per confegir el PAAE 2017

- **Novetat:** la extranet del SEC

Programa anual d'actuació estadística 2017 (PAAE-2017)

1. Què és?
2. Quan es duu a terme la recollida de la informació?
3. Continguts que cal emplenar

Accedir al qüestionari

Usuari

Contrasenya

1. Què és?

El Programa anual d'actuació estadística consta de la descripció de totes les actuacions estadístiques que s'han de dur a terme en un any concret. Cada actuació estadística conté una breu ressenya i s'hi especifica els organismes que hi intervenen, el cost que té o la previsió de la difusió, entre altres. Alguns exemples d'actuacions estadístiques són l'Estadística d'estructura de la població, el Marc input-output de Catalunya o l'Índex de vendes en grans superfícies.

Anualment, l'Idescat prepara la proposta del Programa anual d'actuació estadística, que sotmet a consulta de les institucions i els òrgans del Sistema estadístic de Catalunya abans del 15 de novembre.

A continuació, la proposta se sotmet a consulta del Consell Rector del Sistema estadístic de Catalunya i al dictamen del Consell Català d'Estadística.

Posteriorment, abans del 31 de desembre, la proposta del Programa es tramet al Govern, perquè l'aprovi mitjançant un decret, a proposta del conseller de l'Àrea de Governança i Consellers competent en matèria d'economia.

Actualment, l'Idescat està elaborant la proposta de Programa anual d'actuació estadística 2017 (PAAE 2017), d'acord amb el nou Pla estadístic.

Actuacions 2017: organismes responsables i tipus

Organisme responsable	PEC 2017-2020			PEC 2011-2014					
	Consolidades	Noves	PAAE 2017	PAAE 2016	PAAE 2015	PAAE 2014	PAAE 2013	PAAE 2012	PAAE 2011
Departaments de la Generalitat de Catalunya	176	15	191	186	184	179	187	187	194
Institut d'Estadística de Catalunya	91	13	104	118	124	120	119	100	104
Total Generalitat de Catalunya (incloent duplicitats*)	267	28	295	304	308	299	306	287	298
Entitats territorials i altres agents del SEC*	39	3	42	42	39	31	35	37	33
TOTAL PAAE 2017 (incloent duplicitats*)	304	30	334	346	347	330	341	324	331
TOTAL PAAE 2017 (sense duplicitats*)	287	24	311	324	326	316	321	309	319

(*) Les actuacions amb responsabilitat compartida entre dos o més organismes es comptabilitzen en cadascun d'ells. Per aquest motiu s'indica que hi ha duplicitats

Actuacions 2017: costos directes estimats

	PEC 2017-2020			PEC 2011-2014					
	Consolidades	Noves	PAAE 2017	PAAE 2016	PAAE 2015	PAAE 2014	PAAE 2013	PAAE 2012	PAAE 2011
Nombre d'actuacions	287	24	311	324	326	316	321	309	319
Cost directe total (milions €)	9,5	0,8	10,3	9,9	9,2	9,5	10,7	11,4	12,3
Cost directe mitjà (milers €)	33,0	34,1	33,1	30,5	28,0	30,0	33,2	36,8	38,5

Actuacions estadístiques PAAE 2017

Destacats. Per àmbits.

Codi i nom de l'actuació estadística	Organismes participants
Àmbit: 01 Població	
Àmbit: 02 Economia	
02 07 03 Indicadors del sectors i productes d'alta	Idescat
Àmbit: 03 Sectors econòmics	
03 09 01 Estadístiques financeres	Idescat + DVEH
Àmbit: 04 Treball i societat	
04 01 15 Estadística de la inserció laboral dels	Idescat + AQU
Àmbit: 05 Condicions de vida i protecció social	
05 01 01 Enquesta de condicions de vida	Idescat, DATSF
05 01 05 Estimació territorial de l'Enquesta de condicions de vida	Idescat, IERMB-AMB
05 02 01 Estadística econòmica dels serveis d'ajuda a domicili	Idescat, DTASF
05 02 16 Sistema d'indicadors sobre la infància i l'adolescència	DTASF

Actuacions estadístiques PAAE 2017

Destacats. Per àmbits.

Codi i nom de l'actuació estadística	Organismes participants
Àmbit: 07 Metodologia i normalització	
07 00 07 Projecte Qualitas	Idescat
Àmbit: 08 Registres estadístics i directoris	
08 00 07 Plataforma Cerdà	Idescat
Àmbit: 09 Georeferenciació i estadística de base territorial	
09 00 02 Sistemes de georeferenciació	
Àmbit: 10 Indicadors i estadística de síntesi	
10 02 03 Indicadors de benestar i progrés social	Idescat + DVEH
Àmbit: 11 Difusió i promoció de l'estadística	
11 00 01 Revista SORT	Idescat + Universitats
11 00 02 Promoció de la producció i l'anàlisi estadística	Idescat + Universitats + Centres de recerca
11 00 03 Promoció de l'ús d'informació estadística amb finalitats de recerca i de millora de les polítiques públiques	Idescat
11 00 04 Serveis d'atenció als usuaris	Idescat



Generalitat de Catalunya
Institut d'Estadística de Catalunya

Consell Català d'Estadística

Sessió de 10 de novembre de 2016

4.- Informe sobre l'acompliment
del Programa anual d'actuació estadística per a l'any 2015

Acompliment del PAAE 2015

Visibilitat de l'execució del PAAE 2015



BD interactiva al web amb informe d'acompliment i enllaç als resultats

<http://www.idescat.cat/pec/2011-2014/?cat=acompliment&paae=2015>

L'Institut d'Estadística de Catalunya habilita una adreça dins del seu web per garantir la consulta de resultats publicats si es produeixen canvis en els formats, adreces o redisseny de les pàgines web dels òrgans productors del Sistema estadístic català.

Resultats publicats

[Persones amb discapacitat \(PDF\)](#)

La informació sobre els resultats de l'actuació també es pot descarregar des del web de l'Idescat:

[Persones amb discapacitat \(PDF\)](#)

Acompliment de les actuacions del PAAE 2015

	Dutes a terme	Dutes a terme parcialment	No dutes a terme	TOTAL
Consolidades	254	9	6	269
En desenvolupament	20	4	2	26
Noves	27	3	1	31
TOTAL ACTUACIONS	301	16	9	326

Acompliment dels PAAEs en execució del 2011-2014

Pla estadístic de Catalunya 2011-2014
Seguiment desplegament PAAEs

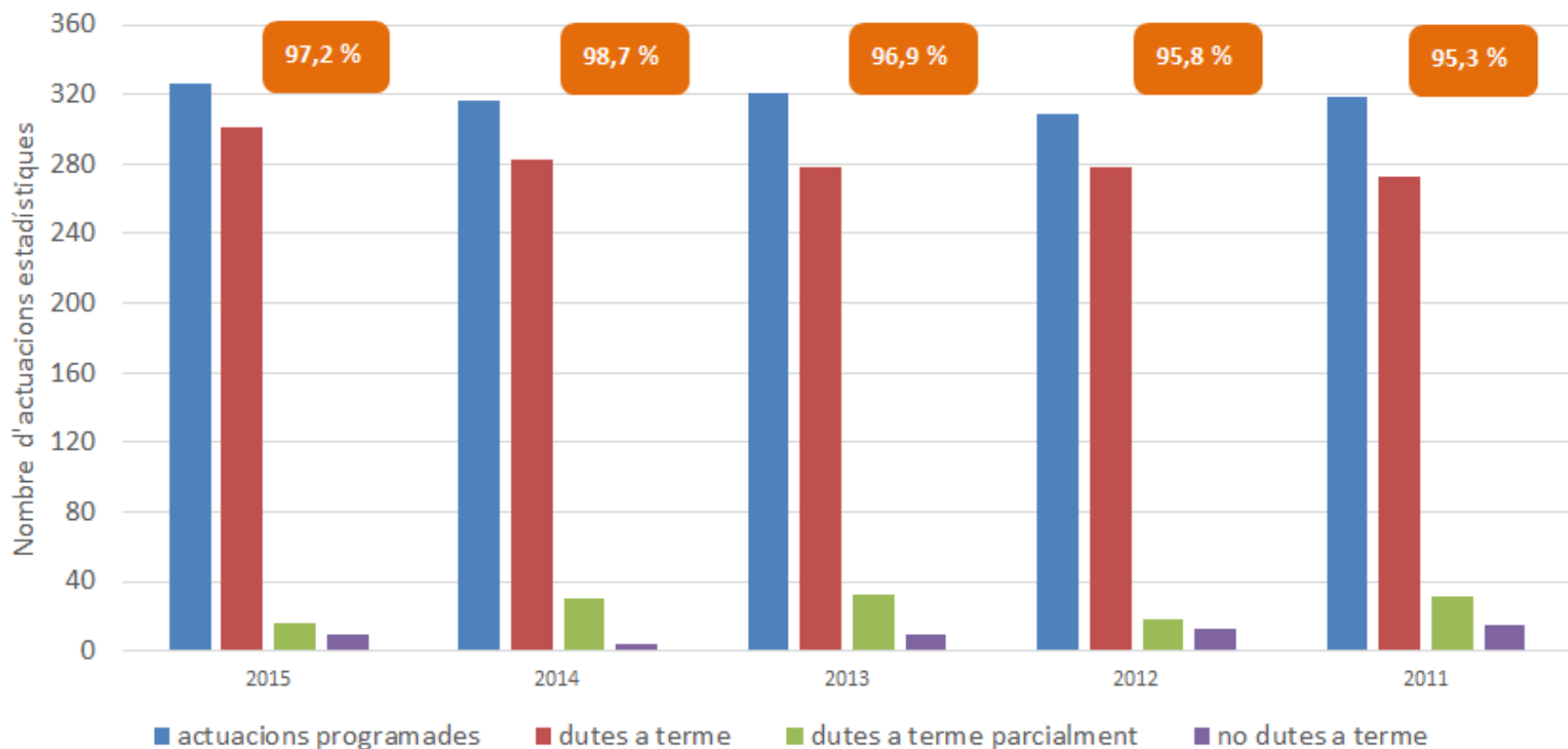

% d'acompliment

Acompliment dels PAAEs (LPEC 2011-2014)

■ **Acompliment del PAAE 2016**

Recollida informació març-abril del 2017. Elaboració informe maig-juny 2017.

Article 20 de la Llei 13/2010, de 21 de maig, del Pla estadístic de Catalunya 2011-2014.

Aprovació dels programes anuals d'actuació estadística

2. El Govern ha de donar compte al Parlament del decret a què fa referència l'apartat 1 i trametre-li tota la documentació descriptiva del programa anual d'actuació estadística. Així mateix, el Govern ha de donar compte al Parlament del finiment de cada programa anual d'actuació estadística, per mitjà de la presentació d'un informe que especifiqui el grau de compliment dels objectius i, si s'escau, les causes d'incompliment.

■ **Informe PEC 2011-2014**

Elaboració informe acompliment PEC, juny-juliol 2017.

Article 23 de la Llei 13/2010, de 21 de maig, del Pla estadístic de Catalunya 2011-2014

Informe d'execució

1. El Govern ha de presentar al Parlament un informe d'avaluació i justificació del grau de compliment del Pla estadístic de Catalunya 2011-2014 en un termini de sis mesos a comptar del finiment de la seva vigència.

2. L'Institut d'Estadística de Catalunya és el responsable de l'elaboració de l'informe d'execució a què fa referència l'apartat 1.



Generalitat de Catalunya
Institut d'Estadística de Catalunya

Consell Català d'Estadística

Sessió de 10 de novembre de 2016

5.- Torn obert de paraules